REVUE DE PRESSE

Mai - août 2013

VIGILANCE Moustiques

RIVE DROITE

SOMMAIRE

RADIO NATIONALE

RMC INFO	MATINALE	17/06/2013	Non pigée
RTL	C'EST NOTRE PLANETE	17/06/2013	Pigée
EUROPE 1	EUROPE 1 MATIN	18/06/2013	Pigée
NRJ	LE 6/9	20/06/2013	Pigée
RTL2	JOURNAL DE 7h	08/07/2013	Pigée
France INFO	L'ACTUALITE EN DIRECT DES REGIONS	27/07/2013	Pigée

RADIO REGIONALE

France BLEU PROVENCE	JOURNAL 6h50	07/05/2013	Non pigée
ECHO FM	CHRONIQUE "LE BON SITE" LA MATINALE	20/06/2013	Non pigée
France BLEU TOULOUSE	JOURNAL	23/06/2013	Non pigée
RADIO MORVAN	JOURNAL	25/06/2013	Non pigée
France BLEU GASCOGNE	JOURNAL	27/06/2013	Non pigée
France BLEU BEARN	JOURNAL	03/07/2013	Non pigée
SUD RADIO	LA GRANDE MATINEE	09/07/2013	Pigée
SUD RADIO	LA MATINALE DE L'ÉTÉ	09/07/2013	Pigée
France BLEU ALSACE	LE BON REVEIL EN ALSACE	10/07/2013	Pigée
EUROPE 1 LYON	JOURNAL	11/07/2013	Non pigée
France BLEU	JOURNAL REGIONAL DE 8H	15/07/2013	Pigée
France BLEU	JOURNAL REGIONAL DE 7H	19/07/2013	Pigée
France BLEU TOURAINE	LA MATINALE 7:19	19/07/2013	Pigée
France BLEU TOURAINE	LA MATINALE 7:55	19/07/2013	Pigée
RTL BORDEAUX	JOURNAL	22/07/2013	Non pigée

France BLEU	JOURNAL REGIONAL DE 7H	27/07/2013	Pigée
RJFM	JOURNAL	30/07/2013	Non pigée

TV NATIONALE

France 2	13H	02/05/2013	Non pigée
BFM TV	METEO 20H30	14/06/2013	Non pigée
BFM TV	WEEK-END PREMIERE	15/06/2013	Pigée
CANAL +	LE JT	15/06/2013	Pigée
I TELE	L'EDITION PERMANENTE	19/06/2013	Pigée
D8	LE JT	19/06/2013	Pigée
M6	100% MAG	20/06/2013	Pigée
France 3	METEO A LA CARTE	05/07/2013	Non pigée
TF1	13H	07/07/2013	Pigée
M6	CAPITAL	07/07/2013	Pigée
France 2	TELEMATIN	08/07/2013	Pigée
BFM TV	NON STOP	10/07/2013	Pigée
M6	19.45	10/07/2013	Pigée
France 2	13H	15/07/2013	Pigée
CANAL +	LE JT	20/07/2013	Pigée
I TELE	L'EDITION PERMANENTE	20/07/2013	Pigée

TV REGIONALE

France 3 ALSACE	JOURNAL	02/06/2013	Non pigée
France 3 BOURGOGNE	JOURNAL	14/06/2013	Non pigée
France 3 COTE D'AZUR	JOURNAL	15/06/2013	Non pigée
France 3 AQUITAINE	19/20	03/07/2013	Pigée
TV SUD	JOURNAL	11/07/2013	Non pigée
GRAND LILLE TV	JOURNAL	11/07/2013	Non pigée
LCI BORDEAUX	JOURNAL	03/11/2013	Non pigée

AGENCE DE PRESSE

AGENCE France PRESSE	UN SITE SPECIALISE POUR CONSULTER LA METEO DES MOUSTIQUES	14/06/2013

PRESSE QUOTIDIENNE NATIONALE

AUJOURD'HUI EN France	UN SITE ANTI-MOUSTIQUES	16/06/2013
AUJOURD'HUI EN FRANCE	AUVERGNE : PIQURES DE MOUSTIQUES	26/06/2013
AUJOURD'HUI EN FRANCE	L'ANNEE DES MOUSTIQUES…	08/07/2013
METRONEWS	MOUSTIQUES, 5 QUESTIONS QUI VOUS DEMANGENT	10/07/2013
AUJOURD'HUI EN FRANCE	PIQURES DE RAPPEL	20/08/2013

PRESSE QUOTIDIENNE REGIONALE

LE MIDI LIBRE	MOUSTIQUE TIGRE DANGER	09/05/2013
LA PROVENCE ARLES	UN SITE INTERNET POUR LA DELATION ANTI-MOUSTIQUES	01/06/2013
LA PROVENCE	UN SITE INTERNET POUR LA DELATION ANTI-MOUSTIQUES	01/06/2013
LA MARSEILLAISE	SITE : ALERTE MOUSTIQUE	03/06/2013
LE BIEN PUBLIC	MOUSTIQUES : APRES LA CHALEUR, ATTENTION A L'INVASION	12/06/2013
LE PARISIEN	UN SITE ANTI-MOUSTIQUES	16/06/2013
CENTRE PRESSE AVEYRON	LA METEO DES MOUSTIQUES EN LIGNE	16/06/2013
20 MINUTES STRASBOURG	LES MOUSTIQUES SONT ATTENDUS	18/06/2013
OUEST France	LE SITE QUI SUIT LES MOUSTIQUES	18/06/2013
LE JOURNAL DU CENTRE	LE TEMPS DES PIQURES EST REVENU	19/06/2013
L'INDICATEUR	LES MOUSTIQUES REVIENNENT	19/06/2013
LA NOUVELLE REPUBLIQUE	LES MOUSTIQUES RIENT NOS PEAUX PLEURENT	21/06/2013
LE PARISIEN OISE	LE MOUSTIQUE TIGRE EST IL PARMI NOUS ?	21/06/2013
L'YONNE REPUBLICAINE	LES MOUSTIQUES FONDENT SUR L'YONNE	22/06/2013
LA NOUVELLE REPUBLIQUE	VIGILANCE MOUSTIQUES : LA VIENNE PASSE A L'ORANGE	22/06/2013
CHARENTE LIBRE	METEO ALERTE AUX MOUSTIQUES	24/06/2013
LA NOUVELLE REPUBLIQUE	CHERIE TU CROIS QU'IL Y AURA DES MOUSTIQUES CET ÉTÉ ?	25/06/2013
LE JOURNAL DE SAONE ET LOIRE	LA SAONE ET LOIRE EN ALERTE ORANGE AUX MOUSTIQUES	25/06/2013
LE RESISTANT	LA NIQUE AUX MOUSTIQUES	27/06/2013

LE COURRIER DE L'OUEST	LE MOUSTIQUE TIGRE ATTAQUE	28/06/2013
LA NOUVELLE REPUBLIQUE	GARE AU MOUSTIQUE COMMERCIAL	29/06/2013
SUD OUEST	MOUSTIQUES A LA CARTE	04/07/2013
SUD OUEST	MOUSTIQUES A LA CARTE	06/07/2013
LE PARISIEN	L'ANNEE DES MOUSTIQUES…	08/07/2013
LA DEPECHE DU MIDI	MOUSTIQUE TIGRE / ALERTE MAXIMUM EN HAUTE-GARONNE	10/07/2013
METRONEWS TOULOUSE	LES MOUSTIQUES TIGRES SEVISSENT	11/07/2013
HAUT ANJOU	VIGILANCE MOUSTIQUES DANS LE HAUT ANJOU	19/07/2013
MIDI LIBRE	MOUSTIQUES	23/07/2013
SUD OUEST	UN DROLE DE PASSAGER	24/07/2013
L'EST REPUBLICAIN	LA PEUR DU MOUSTIQUES	27/07/2013
LE PROGRES	DES INSECTES PAR MILLIONS POUSSENT UNE FAMILLE VERS LA SORTIE	30/07/2013
L'YONNE REPUBLICAINE	LES MOUSTIQUES SE PLAISENT DANS L'YONNE	31/07/2013
VAR MATIN	CHAUD DEVANT	31/07/2013
VOSGES MATIN	LA SAISON DES MOUSTIQUES	03/08/2013
LE COURRIER VENDEEN	LES MOUSTIQUES SONT DE SORTIE	08/08/2013
LE REPUBLICAIN LORRAIN	MOUSTIQUE TIGRE : LA RUMEUR DONNE LE BOURDON	09/08/2013
OUEST FRANCE	LES MOUSTIQUES N'AURONT PAS MA PEAU !	23/08/2013

PRESSE ENFANT

MON QUOTIDIEN	UN SITE INTERNET FAIT LA CHASSE AUX MOUSTIQUES	18/06/2013
MON QUOTIDIEN	LE MOUSTIQUES	06/08/2013

PRESSE FAMILLE

FEMME ACTUELLE	LA CHASSE AUX MOUSTIQUES EST OUVERTE	03/06/2013
NOUS DEUX	ALERTE AUX MOUSTIQUES	02/07/2013
PELERIN	LE SITE FUTE	25/07/2013
DOSSIER FAMILIAL	UN ÉTÉ SANS PIQURES	01/08/2013

PRESSE GRAND PUBLIC HEBDOMADAIRE

MARIANNE	COMMENT CAFARDER LES MOUSTIQUES	08/06/2013
LE NOUVEL OBSERVATEUR	CHASSE AUX MOUSTIQUES SUR LA TOILE	20/06/2013
RENOUVEAU	A LA CAMPAGNE, PETITES BESTIOLES, GROS BOBOS !	15/07/2013

PRESSE GRAND PUBLIC SANTE

DOCTISSIMO MAGAZINE	PIQUEURS DE L'ÉTÉ : ILS N4AURONT PAS NOTRE PEAU	27/07/2013
TOP SANTE	POURQUOI SURVEILLE T-ON LE MOUSTIQUE TIGRE	01/08/2013

PRESSE PROFESSIONNELLE SANTE

LE MONITEUR DES PHARMACIES	MOUSTIQUE AEDES ALBOPICTUS SOUS SURVEILLANCE	18/05/2013
PANORAMA DU MEDECIN	WEB : LES MOUSTIQUES SOUS SURVEILLANCE	20/05/2013
LE MONITEUR DES PHARMACIES	DES PHARMACIENS "MOUSTICOVIGILANTS"	22/06/2013
JOURNAL DE L'ORDRE NATIONAL DES PHARMACIENS	VIGILANCE-MOUSTIQUES.COM : MISE EN GARDE DE LA DGS	01/07/2013
L'INFIRMIERE LIBERALE MAGAZINE	LES REPULSIFS CUTANES	01/08/2013
LE MONITEUR DES PHARMACIES	COURRIER	24/08/2013

WEB

WWW.POURQUOIDOCTEUR.FR	UN SITE INTERNET POUR SUIVRE LES MOUSTIQUES A LA TRACE	07/05/2013
WWW.TECHREDAC.INFO	VIGILANCE-MOUSTIQUES.COM	09/05/2013
WWW.FEMME.PORTAIL.FREE.FR	MOUSTIQUES : UN NOUVEAU SITE D'INFORMATION ET DE PREVENTION	13/05/2013
WWW.POURELLES.YAHOO.COM	MOUSTIQUES : UN NOUVEAU SITE D'INFORMATION ET DE PREVENTION	13/05/2013
WWW.TOPSANTE.COM	MOUSTIQUES : UN NOUVEAU SITE D'INFORMATION ET DE PREVENTION	13/05/2013
WWW.RTL.BE	MOUSTIQUES : UN NOUVEAU SITE D'INFORMATION ET DE PREVENTION	13/05/2013
WWW.DIRECT-ACTU.INFO	MOUSTIQUES : UN NOUVEAU SITE D'INFORMATION ET DE	13/05/2013

	PREVENTION	
WWW.EASY VOYAGE.FR	LES MOUSTIQUES SOUS HAUTE SURVEILLANCE	14/05/2013
WWW.ROUTARD.COM	INTERNET: VIGILANCE MOUSTIQUES EDITORIAL SUR LA NUISSANCE AILEE	15/05/2013
WWW.PARISCOTEJARDIN.FR	LANCEMENT DU SITE VIGILANCE MOUSTIQUES.COM	15/05/2013
WWW.CINEWS.COM	LA SURVEILLANCE DU MOUSTIQUE TIGRE S'INTENSIFIE DANS LE SUD DE LA France	18/05/2013
OUTRE MER 1ERE	LE MOUSTIQUE TIGRE SOUS SURVEILLANCE DANS LE SUD DE L'HEXAGONE	18/05/2013
WWW.LAPROVENCE.COM	UN SITE INTERNET POUR LA DELATION ANTI-MOUSTIQUES	01/06/2013
WWW.BIENPUBLIC.COM	NUISSANCE MOUSTIQUES : APRES LA CHALEUR, ATTENTION A l'INVASION	12/06/2013
WWW.BOURGOGNE.FRANCE3.FR	BOURGOGNE : ALERTE AUX MOUSTIQUES	14/06/2013
WWW.FR.NEWS.YAHOO.COM	UN SITE DONNE LA "METEO" DES MOUSTIQUES	14/06/2013
WWW.FRANCE24.COM	UN SITE SPECIALISE POUR CONSULTER LA METEO DES MOUSTIQUES	14/06/2013
WWW.LEDAUPHINE.COM	UN SITE SPECIALISE POUR CONSULTER LA METEO DES MOUSTIQUES	14/06/2013
WWW.LEPARISIEN.FR	UN SITE SPECIALISE POUR CONSULTER LA METEO DES MOUSTIQUES	14/06/2013
WWW.TV5.ORG	UN SITE SPECIALISE POUR CONSULTER LA METEO DES MOUSTIQUES	14/06/2013
www.20 MINUTES.FR	UN SITE DONNE LA "METEO" DES MOUSTIQUES	14/06/2013
WWW.NORDNET.FR	UN SITE SPECIALISE POUR CONSULTER LA METEO DES MOUSTIQUES	14/06/2013
WWW.ACTURANK.COM	UN SITE INTERNET POUR CONSULTER LA METEO DES MOUSTIQUES	14/06/2013
WWW.ACTU.ORANGE.FR	UNE CARTE DES REGIONS INFESTEES PAR LES MOUSTIQUES	15/06/2013
WWW.DNA.FR	DEMANDEZ LA METEO DES MOUSTIQUES	15/06/2013
WWW.LINDEPENDANT.FR	UN SITE SPECIALISE POUR CONSULTER LA METEO DES MOUSTIQUES	15/06/2013
WWW.TAHITI-INFOS.COM	UN SITE SPECIALISE POUR CONSULTER LA METEO DES MOUSTIQUES	15/06/2013
WWW.CULTUREFEMME.COM	LA METEO DES MOUSTIQUES : UN SITE D'INFO ET D'ALERTE SUR LA PRESENCE DES MOUSTIQUES EN France	15/06/2013
WWW.METRONEWS.FR	PRATIQUE : UN SITE QUI DONNE LA METEO DES MOUSTIQUES	15/06/2013
WWW.CHARENTELIBRE.FR	LA METEO DES MOUSTIQUES EN France, LA CHARENTE EN VERT	16/06/2013
WWW.LANGUEDOC-ROUSSILLON.FRANCE3.FR	UN SITE SPECIALISE POUR CONSULTER LA METEO DES MOUSTIQUES PAR DEPARTEMENT	16/06/2013
WWW.ENVIRO2B.COM	LES MOUSTIQUES ONT DESORMAIS LEUR SITE INTERNET DEDIE	17/06/2013

WWW.LADEPECHE.FR	VIGILANCE-MOUSTIQUE, LA METEO CONTRE LES PIQURES DE L'ÉTÉ !	17/06/2013
WWW.TERRAFEMINA.COM	UNE CARTE EN LIGNE POUR SAVOIR OU SONT LES MOUSTIQUES EN France	17/06/2013
WWW.MLACTU.FR	MOUSTIQUES : COMMENT INQUIETER POUR MIEUX VENDRE	17/06/2013
WWW.INFO.SFR.FR	LA France LANCE LA METEO MOUSTIQUES	18/06/2013
WWW.EUROPE1.FR	LA France LANCE LA METEO MOUSTIQUES	18/06/2013
WWW.ACTUALITE.PORTAIL.FREE.FR	L'AUBE EN ALERTE ROUGE AUX MOUSTIQUES : COMMENT EVITER LES PIQURES ?	18/06/2013
WWW.ACTUALITE.PORTAIL.FREE.FR	L'AUBE EN ALERTE ROUGE AUX MOUSTIQUES	18/06/2013
WWW.DIRECTMATIN.FR	L'ALERTE ROUGE AUX MOUSTIQUES ARRIVE EN France	18/06/2013
WWW.INFO.SFR.FR	LA METEO MOUSTIQUES DEBARQUE EN France : ACTUALITES SUR LE MOBILE ET SUR LE WEB AVEC SFR	19/06/2013
WWW.BFMTV.COM	PLANETE : FAUT-IL CRAINDRE UNE INVASION DE MOUSTIQUES EN France?	19/06/2013
WWW.EUROPE1.FR	LA METEO MOUSTIQUES DEBARQUE EN France	19/06/2013
WWW.PLANET.FR	L'AUBE EN ALERTE ROUGE AUX MOUSTIQUES : COMMENT EVITER LES PIQURES ?	19/06/2013
WWW.SUDOUEST.FR	MOUSTIQUES TIGRE : LE LOT ET GARONNE, LA GIRONDE ET LES PYRENNEES ATLANTIQUES EN ALERTE	19/06/2013
WWW.FRANCETVINFO.FR	L'AUBE INFESTEE PAR LES MOUSTIQUES : COMMENT EVITER LES PIQURES	19/06/2013
WWW.INFO.SFR.FR	UNE CARTE POUR SUIVRE LES MOUSTIQUES A LA CARTE	19/06/2013
WWW.EUROPE1.FR	UNE CARTE POUR SUIVRE LES MOUSTIQUES A LA TRACE	19/06/2013
WWW.SANTEMAGAZINE.FR	France : ALERTE ROUGE AUX MOUSTIQUES DANS L'AUBE	19/06/2013
WWW.ITELE.FR	LA METEO DES MOUSTIQUES	19/06/2013
WWW.FR.NEWS.YAHOO.COM	LES MOUSTIQUES PROFITENT DE L'HUMIDITE	20/06/2013
WWW.TOPSANTE.COM	LES MOUSTIQUES PROFITENT DE L'HUMIDITE	20/06/2013
WWW.LANOUVELLEREPUBLIQUE.FR	LES MOUSTIQUES RIENT NOS PEAUX PLEURENT	21/06/2013
WWW.BUZZ-ESANTE.COM	LANCEMENT D'UN SITE WEB DEDIE A LA METEO DES MOUSTIQUES	21/06/2013
WWW.LCI.FR	ATTENTION AUX MOUSTIQUES, 15 DEPARTEMENTS SONT PASSES EN VIGILANCE ORANGE	21/06/2013
WWW.CYBERBOUGNAT.NET	L'ALLIER ET LE PUY DE DOME EN VIGILANCE ORANGE… MOUSTIQUES	21/06/2013

WWW.CENTRE-PRESSE.FR	VIGILANCE MOUSTIQUES : LA VIENNE PASSE A L'ORANGE	22/06/2013
WWW.LANOUVELLEREPUBLIQUE.FR	VIGILANCE MOUSTIQUES : LA VIENNE PASSE A L'ORANGE	22/06/2013
WWW.ACTUALITE-SCIENCES.COM	ATTENTION AUX MOUSTIQUES, 15 DEPARTEMENTS SONT PASSES EN VIGILANCE ORANGE	22/06/2013
WWW.RTL.BE	LES MOUSTIQUES PROFITENT DE L'HUMIDITE	23/06/2013
WWW.LEJSL.COM	LA SAONE ET LOIRE EN ALERTE ORANGE AUX MOUSTIQUES	24/06/2013
WWW.LANOUVELLEREPUBLIQUE.FR	CHERIE TU CROIS QU'IL Y AURA DES MOUSTIQUES CET ÉTÉ ?	25/06/2013
WWW.LEST-ECLAIR.FR	L'AUBE EN VIGILANCE ORANGE…POUR LES MOUSTIQUES	27/06/2013
WWW.ALPES.FRANCE3.FR	L'ISERE EN VIGILANCE FACE AU MOUSTIQUE TIGRE	03/07/2013
WWW.AQUITAINE.FRANCE3.FR	UNE ALERTE ORANGE AUX MOUSTIQUES EN AQUITAINE SUJETTE A CAUTION	03/07/2013
WWW.ACTUALITE.PORTAIL.FREE.FR	UNE CARTE DES MOUSTIQUES LANCEE PAR UNE MARQUE D'ANTIMOUSTIQUES	04/07/2013
WWW.LEFIGARO.FR	UN SITE ANTI-MOUSTIQUES CREE LA POLEMIQUE	04/07/2013
WWW.SUDOUEST.FR	MOUSTIQUES A LA CARTE	04/07/2013
WWW.FR.NEWS.YAHOO.COM	LA METEO DES MOUSTIQUES CREE LA POLEMIQUE	04/07/2013
WWW.TERRAECO.NET	UNE CARTE DES MOUSTIQUES LANCEE PAR UNE MARQUE D'ANTIMOUSTIQUES	04/07/2013
WWW.FR.POURELLES.YAHOO.COM	LA METEO DES MOUSTIQUES CREE LA POLEMIQUE	05/07/2013
WWW.CAREVOX.FR	UNE METEO ANTIMOUSTIQUES PAS DU GOUT DE L'ARS	05/07/2013
WWW.RTL.BE	LA METEO DES MOUSTIQUES CREE LA POLEMIQUE	07/07/2013
WWW.MARIECLAIRE.FR	ALERTE AUX MOUSTIQUES EN France	08/07/2013
WWW.FRANCETVINFO.FR	VIDEO PRINTEMPS HUMIDE, ÉTÉ CHAUD… LA GUERRE AUX MOUSTIQUES EST DECLAREE	08/07/2013
WWW.FR.POURELLES.YAHOO.COM	ALERTE AUX MOUSTIQUES EN FRANCE	09/07/2013
WWW.NEUILLYJOURNAL.COM	ATTENTION AUX PIQURES DE MOUSTIQUES	09/07/2013
WWW.INFO.SFR.FR	COMMENT SE PROTEGER DU MOUSTIQUE TIGRE : ACTUALITES SUR LE MOBILE ET SUR LE WEB	10/07/2013
WWW.EUROPE1.FR	COMMENT SE PROTEGER DU MOUSTIQUE TIGRE	10/07/2013
WWW.LADEPECHE.FR	MOUSTIQUES TIGRE : ALERTE MAXIMUM EN HAUTE GARONNE	10/07/2013
WWW.POURQUOIDOCTEUR.NOUVELOBS.COM	PIQURE : ALERTE AUX MOUSTIQUES : QUELLES PEAUX LES ATTIRENT	11/07/2013
WWW.EUROPE1.FR	ALERTE AUX MOUSTIQUES TIGRE EN France	11/07/2013

WWW.FEMME-PORTAIL.FREE.FR	ALERTE AUX MOUSTIQUES : PAR QUELLES ODEURS SONT-ILS ATTIRES ?	11/07/2013
WWW.PAPERBLOG.FR	MAJ JUILLET 2013	11/07/2013
WWW.TOPSANTE.COM	ALERTE AUX MOUSTIQUES : PAR QUELLES ODEURS SONT-ILS ATTIRES	11/07/2013
WWW.RTL.BE	ALERTE AUX MOUSTIQUES	14/07/2013
WWW.LE-GUIDE-SANTE.ORG	MOUSTIQUE TIGRE : DE LA NECESSITE DE SE PROTEGER CONTRE UN INSECTE PARFOIS MORTEL	15/07/2013
WWW.FR.NEWS.YAHOO.COM	COMMENT SAVOIR SI VOU SETES UNE PROIE PRIVILEGIEES DES MOUSTIQUES	16/07/2013
WWW.ATLANTICO.FR	COMMENT SAVOIR SI VOU SETES UNE PROIE PRIVILEGIEES DES MOUSTIQUES	16/07/2013
WWW.RTL.FR	MOUSTIQUES : COMMENT ELOIGNER CE PREDATEUR ESTIVAL	18/07/2013
WWW.BFMTV.COM	SOCIETE : LES MAUX DE L'ÉTÉ : LES MOUSTIQUES	19/07/2013
WWW.EASYVOYAGE.COM	France : LA METEO DES MOUSTIQUES S'ANNONCE ORANGEUSE	19/07/2013
WWW.LCI.TF1.FR	LES MOUSTIQUES PROLIFERENT AVEC LA CHALEUR: 46 DEPARTEMENTS EN VIGILANCE ORANGE	21/07/2013
WWW.LEDAUPHINE.COM	MOUSTIQUES : 46 DEPARTEMENTS EN ALERTE ORANGE	21/07/2013
WWW.RTL.FR	MOUSTIQUES : 46 DEPARTEMENTS EN ALERTE ORANGE	21/07/2013
WWW.INFOSJEUNES.COM	MOUSTIQUES : 46 DEPARTEMENTS EN ALERTE ORANGE	22/07/2013
WWW.LEST-ECLAIR.FR	L'AUBE EN VIGILANCE ORANGE… POUR LES MOUSTIQUES	22/07/2013
WWW.20 MINUTES.FR	TOUT CE QUE VOUS AVEZ TOUJOURS VOULU SAVOIR SUR LES MOUSTIQUES	25/07/2013
WWW.SUDOUEST.FR	LOT-ET-GARONNE : LE MOUSTIQUES-TIGRE POURSUIT SA PROGRESSION SUR L'A62	25/07/2013
WWW.ESTREPUBLICAIN.FR	DOUBS : UNE PARTIE DE LA FAMILLE QUITTE LA MAISON A CAUSE DES INSECTES	29/07/2013
WWW.FR.NEWS.YAHOO.COM	DOUBS : UNE FAMILLE ASSIEGEE PAR DES MILLIONSD'INSECTES	29/07/2013
WWW.20 MINUTES.FR	DOUBS : UNE FAMILLE ASSIEGEE PAR DES MILLIONSD'INSECTES	29/07/2013
WWW.SANTE.PLANET.FR	MOUSTIQUES : 46 DEPARTEMENTS EN ALERTE ORANGE	22/07/2013
WWW.VOSGESMATIN.FR	LA SAISON DES MOUSTIQUES	03/08/2013
WWW.REPUBLICAINLORRAIN.FR	MOUSTIQUE TIGRE : LA RUMEUR DONNE LE BOURDON	09/08/2013

AGENCE DE PRESSE

AGENCE FRANCE PRESSE MONDIALES
11/15 PLACE DE LA BOURSE
75061 PARIS CEDEX 02 - 01 40 41 46 46

14 JUIN 13
Quotidien Paris

Surface approx. (cm²) : 296

14/06/2013 17:34:00

Un site spécialisé pour consulter la météo des moustiques

PARIS, 14 juin 2013 (AFP) - Un site internet d'information et d'alerte sur la présence des moustiques en France, en particulier l'envahissant moustique tigre capable de transmettre la dengue, a été lancé avec une carte de la "météo des moustiques".

'Vigilance-moustiques.com est une plate-forme web conçue comme un fil d'alerte sur la présence des moustiques en France et dans le monde, dédiée aux professionnels de santé et au grand public" explique, dans un communiqué, la société privée "indépendante" qui gère le site.

Vigilance-moustique a été créée à l'initiative de Stéphane Robert, responsable d'un fabricant de produits anti-moustiques Manouka, marque partenaire du site.

Une carte permet d'informer de la présence des moustiques en France, avec un code de couleurs qui, pour chaque département, permet de savoir si une "alerte" aux moustiques est en cours (rouge), des piqûres ont été signalées (orange) ou si les conditions sont propices à la prolifération (jaune).

Cette carte est mise à jour quotidiennement grâce aux données recueillies par "plus de 2.000 pharmacies" partenaires et aux données météo fournies par différents sites.

En France métropolitaine, un seul département se trouvait placé en "alerte" vendredi. Il s'agit de l'Aube "envahie" par les moustiques en raison des inondations du printemps, explique le site.

Vigilance-moustique anticipe pour les "prochains jours" des alertes dans plusieurs autres départements du nord-est et du sud-ouest de la France en raison des intempéries et inondations passées.

Le site propose aussi des informations sur le moustique tigre, espèce invasive venue d'Asie du Sud-Est, capable de transmettre les virus de deux maladies tropicales, la dengue et le chikungunya.

Cette espèce "aedes albopictus", caractérisée par des rayures blanches, est aujourd'hui implantée et active dans 17 départements du sud de la France, après une première apparition en 2004 dans les Alpes-Maritimes.

ot/dab/nm

PRESSE QUOTIDIENNE NATIONALE

Aujourd'hui en France
4 COUR DE L'ILE SEGUIN
92102 BOULOGNE BILLANCOURT CED - 01 40 93 20 20



16 JUIN 13
Hebdomadaire Paris
OJD : 139844

Surface approx. (cm²) : 43
N° de page : 9

SOCIÉTÉ EXPRESS

Un site anti-moustiques

C'est un site Internet qui fera assurément le... buzz cet été. Une plate-forme Web d'information et d'alerte spécialisée dans la météo des moustiques vient d'être créée. Objectif : alerter sur leur présence en France et dans le monde. Alors que les conditions climatiques (chaleur et humidité) sont idéales pour voir en éclore des milliers, Vigilance-moustiques.com a ainsi placé hier en alerte l'Aube, « envahie » par l'insecte piqueur en raison des inondations du printemps.

Le site, créé par un fabricant de produits anti-moustiques, détaille les zones où les conditions sont propices à la prolifération. « Notre carte est actualisée tous les jours grâce aux données fournies par plus de 2 000 pharmacies. »

Eléments de recherche : VIGILANCE-MOUSTIQUES.COM : site d'information et de vigilance sur les moustiques, toutes citations

Aujourd'hui en France
25 AVENUE MICHELET
93408 SAINT OUEN CEDEX - 01 40 10 30 30





08 JUIL 13
Quotidien Paris
OJD : 179353

Surface approx. (cm²) : 676
N° de page : 30

L'année des moustiques...

Dopés par le printemps pluvieux et la chaleur actuelle, les mopustiques sont nombreux cet été. D'où la nécessité de savoir se prémunir contre leurs assauts.

Les moustiques ont pu compter cette année sur leur cocktail préféré : humidité et chaleur. « Le printemps très pluvieux a maintenu le niveau des marais. Or les larves ont besoin d'eau pour se développer », explique Rémi Foussadier, directeur de l'entente interdépartementale de démoustication (EID) Rhône-Alpes. C'est ensuite la chaleur qui accélère la transformation des apprentis moustiques en véritables machines à aspirer le sang. « Toute la France est concernée », remarque Sébastien Chouin, directeur de l'EID Atlantique. Certaines zones, notamment celles où les pluies ont été récurrentes connaissent une situation très... « piquante » : Champagne-Ardenne, Bourgogne, Sud-Ouest, principalement. Et ce, malgré le travail des équipes de démousticateurs. En région Rhône-Alpes, 8 000 ha d'eau stagnante ont ainsi été traités, contre 6 000 en 2012.

Un nouveau site créé par le directeur général d'un laboratoire de produits antimoustiques vous permet de recenser leur présence grâce à un réseau de pharmaciens. Sur Vigilance-moustiques.com, une carte affiche l'occurrence des piqûres, département par département *(voir ci-contre)*.

Vous pouvez également contacter les ententes interdépartementales de démoustication et consulter le site Internet de votre agence régionale de santé. Ce sont elles qui informent du véritable danger, le moustique-tigre.

Cet insecte, reconnaissable à son dos noir rayé de blanc, peut transmettre la dengue ou le chikungunya. Des cas heureusement rares qui ont été repérés pour la première fois en métropole en 2010. Il est aujourd'hui présent dans dix-sept départements et, quand il ne transmet pas de terribles fièvres, il pique sournoisement... et plus sérieusement qu'un moustique commun.

FLORA GENOUX

Eléments de recherche : VIGILANCE-MOUSTIQUES.COM : site d'information et de vigilance sur les moustiques, toutes citations

Aujourd'hui en France
25 AVENUE MICHELET
93408 SAINT OUEN CEDEX - 01 40 10 30 30

08 JUIL 13
Quotidien Paris
OJD : 179353

Surface approx. (cm²) : 676
N° de page : 30

Les zones à risques en France

Présence du moustique commun...

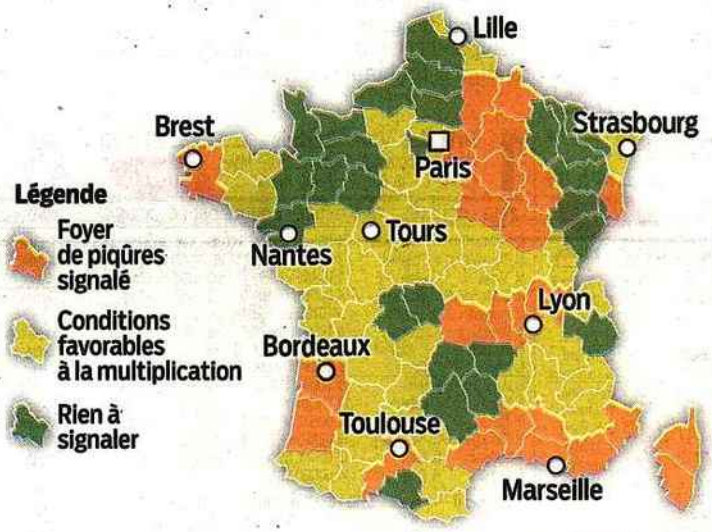

... et du moustique-tigre

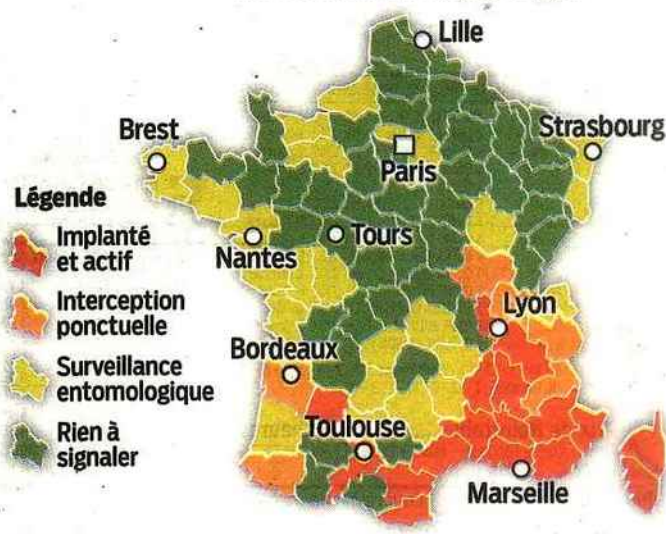

Source : Vigilance-moustiques.com

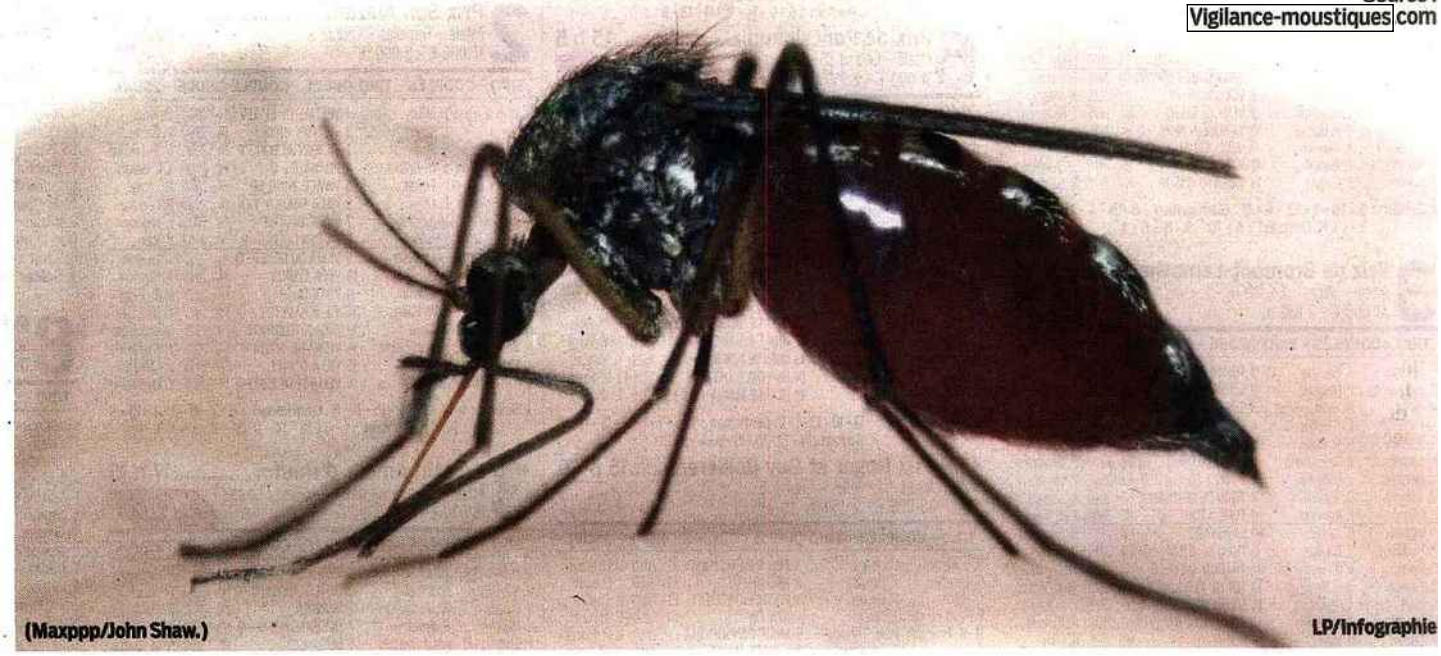

(Maxppp/John Shaw.)

LP/Infographie

Aujourd'hui en France
25 AVENUE MICHELET
93408 SAINT OUEN CEDEX - 01 40 10 30 30

08 JUIL 13
Quotidien Paris
OJD : 179353

Surface approx. (cm²) : 676
N° de page : 30

Cinq conseils contre les piqûres

Afin de prévenir ou guérir les méchantes piqûres, les « experts du moustique » nous livrent leurs conseils.

1 Ne pas tenter le diable. Il faut le savoir, l'insecte sévit particulièrement près des eaux stagnantes : marais, étangs, lacs mais aussi fontaines. Ses heures préférées sont l'aube et le crépuscule. Il est donc important de couvrir (ou de vider) les points d'eau si vous avez un jardin. Penser également à fermer les fenêtres quand le soir tombe... ou éteindre les lumières car la chaleur des lampes les attire.

2 Bien...se couvrir ! « Dans les zones à moustiques, on conseille le port d'habits et pantalons longs (même en été), de couleur claire » prévient Dominique Dejour-Salamanca, médecin à l'agence régionale de santé de Rhône-Alpes.

3 Préférer les répulsifs sur les vêtements. « On peut aussi en mettre sur la peau mais il ne faut pas oublier qu'ils contiennent de l'insecticide, or on a peu de recul sur l'impact de ces produits sur la santé », souligne Sébastien Chouin de l'EID (entente interdépartementale de démoustication) Atlantique. « Il faut toujours vérifier sur les emballages s'il n'y a pas de limite d'âge car certains produits peuvent être dangereux pour les petits. Quant aux bébés de moins de 6 mois, il n'y a aucune protection sinon la moustiquaire ! » prévient le pharmacien basé à Troyes (Aube) René Bergaentzle.

4 Attention à ce qui n'est pas efficace. « C'est le cas des bracelets antimoustiques et des ultrasons », prévient Sabastien Chouin. Les sprays, huiles essentielles et prises électriques font preuve d'une efficacité relative estime l'expert. Pareil pour la citronnelle qui ne dissuade pas totalement ces insectes. Les serpentins sont préférables aux bougies par exemple. Dès que vous utilisez un chasse-moustiques, en tout cas, lisez bien les notices d'utilisation.

5 Et s'il est trop tard... ne surtout pas gratter ! « On risque d'ouvrir la peau, ça fait des plaies et peut provoquer des infections », avertit René Bergaentzle. Le mieux est donc de commencer par désinfecter avec un peu d'alcool à 70 degrés. En cas de démangeaisons sévères, on peut toujours appliquer des crèmes antihistaminiques, aux vertus apaisantes.

F.G.

Informations aussi sur le site du ministère de la santé : www.sante.gouv.fr

...et aussi des méduses !

Elles étaient très nombreuses l'an dernier. « Cette année, il y en a plus ! Elles sont revenues en force », affirme Delphine Thibault- Botha, chercheuse à l'Institut méditerranéen d'océanologie. Depuis juin, les *Pelagia noctiluca*, mieux connues sous le nom de piqueurs-mauves, ont fait leur apparition sur la Grande Bleue. La côte atlantique n'est pas épargnée mais « les espèces qui se trouvent en bord de mer sont moins urticantes et moins gênantes pour les baigneurs », explique la scientifique. Les raisons de l'invasion restent incertaines. Un rapport, publié en mai par l'Organisation des nations unies pour l'alimentation et l'agriculture évoque la surpêche de thon rouge, un des principaux prédateurs de la méduse. Selon l'orientation des vents et des courants marins, les plages d'une même zone ne sont pas toutes envahies. Consultez le site Jellywatch.org, où une carte signale les colonies sur les côtes du monde entier. Le laboratoire d'océanographie de Villefranche-sur-Mer met aussi en ligne sur Medazur.obs-vlfr.fr des prévisions d'échouage pour la région Paca. Ainsi, pour les éviter, vous pourrez changer d'endroit de baignade. Si vous êtes piqué, pas de panique. C'est douloureux mais pas dangereux, « nos » méduses sont peu venimeuses. Sortez de l'eau et rincez-vous à l'eau de mer tout en retirant les morceaux de tentacules laissés sur votre peau, grâce à une carte rigide (style carte bancaire !) On désinfecte avec un antiseptique et on applique une pommade anti-inflammatoire. Si la douleur persiste plus de deux ou trois jours, mieux vaut consulter un médecin.

MARINA RAFENBERG

Eléments de recherche : VIGILANCE-MOUSTIQUES.COM : site d'information et de vigilance sur les moustiques, toutes citations

METRONEWS
35 RUE GRENETA
75002 PARIS - 01 55 34 45 00





10 JUIL 13
Quotidien Paris

Surface approx. (cm²) : 318
N° de page : 10

Moustiques, 5 questions qui vous démangent



SIPA

Santé

1 POURQUOI LES MOUSTIQUES NOUS PIQUENT-ILS ?
Seules les femelles piquent pour assurer leur survie : elles ont besoin de sang riche en protéines pour nourrir leurs œufs. « Elles pourraient se contenter de sucre mais ça ne leur permettrait pas de se reproduire, ce qui est leur fonction première », explique le docteur Arezki Izri, chef du service de parasitologie à l'Hôpital Avicenne, à Bobigny (93).

2 D'OÙ VIENNENT LES BOUTONS ?
Le bouton est provoqué par une réaction allergique qui peut être très variable, voire absente, d'une personne à l'autre. Quand bouton il y a, il disparaît au bout de trois ou quatre jours en général.

3 Y A-T-IL DES PERSONNES PLUS EXPOSÉES AUX PIQÛRES ?
Des scientifiques américains ont répertorié plus de 340 odeurs émises par l'homme susceptibles d'attirer les moustiques. Par exemple, les moustiques anophèles, responsables de la transmission du paludisme, sont particulièrement friands de la bière. Autre odeur incriminée, celle des urines, en particulier celles des femmes en milieu de cycle menstruel.

4 COMMENT SE PROTÉGER ?
Oubliez la citronnelle, elle ne fonctionne pas. Evitez d'utiliser trop souvent les répulsifs, efficaces mais chers et nocifs à la longue. Le conseil du docteur Izri : « Ne faites pas d'élevage à la maison. » Surtout, éradiquez tous les points d'eau stagnants chez vous, notamment l'eau des coupelles de vos plantes.

5 Y A-T-IL DES MOUSTIQUES DANGEREUX EN FRANCE ?
Aucune de la soixantaine d'espèces recensées dans l'Hexagone n'est dangereuse. Le moustique anophèle, en campagne, ne transmet plus le paludisme depuis le début du XXe siècle. Si le moustique tigre, très présent dans le sud de la France, est capable de transmettre la dengue et le chikungunya (4 cas en 2010 pour ces deux maladies), il reste inoffensif pour l'instant. En somme, si risque il y a, pas de quoi prendre la mouche.

● **THOMAS ROURE**

Pour plus d'infos : vigilance-moustiques.com

Eléments de recherche : VIGILANCE-MOUSTIQUES.COM : site d'information et de vigilance sur les moustiques, toutes citations

Aujourd'hui en France

20 AOUT 13
Quotidien
OJD : 179353

Surface approx. (cm²) : 178
N° de page : 27

LA FAMILLE TECHNO EN VACANCES

Piqûre de rappel

Etre fan de nouvelles technologies n'empêche pas d'être confronté aux petits ennuis du vacancier lambda, comme les piqûres de moustique. Enfin ça, c'était vrai avant. Car désormais, celui qui part en congés muni d'un smartphone, d'une tablette, ou d'un ordinateur portable, a le moyen de prévenir lesdites piqûres en se connectant sur le tout nouveau site Vigilance-moustique.com. Créé par des professionnels issus de laboratoires pharmaceutiques et de la communication numérique, ce site hyper-réactif entend délivrer une alerte remise à jour quotidiennement sur la présence de ces insectes en France. La page d'accueil du site diffuse une carte de l'Hexagone où tous les foyers de piqûres signalés de moustiques sont recensés. Pour plus de détails encore, il suffit de cliquer dans le département ou la ville concernée.

Mieux, Vigilance-moustique propose également des cartes du monde en indiquant les foyers de dengue ou de paludisme, ainsi que des informations sur d'autres insectes dangereux en France, comme le frelon asiatique, sans oublier des conseils pour se protéger.

RENAUD BARONIAN



PRESSE QUOTIDIENNE REGIONALE

Midi Libre
LE MAS DE GRILLE
34923 MONTPELLIER CEDEX 9 - 04 67 07 67 07



14 MAI 13
Quotidien Prov. avec dim.
OJD : 130065

Surface approx. (cm²) : 30

Moustique tigre : le piège américain

L'entreprise VP de Beauvoisin (Gard) commercialise un piège à moustiques tigres. Baptisé Mosquito magnet, de la société américaine Woodstream qui en a déjà écoulé 6 000 dans l'Hexagone, *« il produit du CO2 humide chargé de phéromones et kéromones »*, explique Frédéric Rouvin, le revendeur.



« Ce piège capture bien les moustiques. La question est de savoir combien, en quelle proportion, à quel coût par rapport à d'autres méthodes, questionne Didier Fontenille, directeur de recherche à l'IRD à Montpellier. *C'est là où on manque de données et qu'il faut développer des recherches bien construites, afin de valider les différents produits ou approches* (Le Vectopole, plate-forme de recherche qui va prochainement être installée à Montpellier, aidera dans ce sens). » Compter 40 €/mois de propane et d'attractant, plus l'appareil (à partir de 490 €). Par ailleurs, le site vigilance-moustiques n'est pas une production de la direction générale de la santé et n'est lié à aucune institution impliquée.

La Provence
248 AVENUE ROGER SALENGRO
13015 MARSEILLE - 04 91 84 45 45



01 JUIN 13
Quotidien Prov. avec dim.
OJD : 124580

Surface approx. (cm²) : 146

ARLES

Un site internet pour la délation anti-moustiques

Avec l'arrivée du moustique-tigre et face à de potentielles transmissions de la dengue et du chikungunya en France métropolitaine par son intermédiaire, les pouvoirs publics ont réagi : les médecins ont été appelés à la plus grande vigilance et des pièges à moustiques ont été installés un peu partout dans l'Hexagone. Le grand public est également appelé à faire remonter les cas de découverte de moustique-tigre mais l'outil qui vient d'être mis en place sur internet, devrait faciliter la chose.

En effet, depuis le 1er mai dernier, une "*plateforme web conçue comme un fil d'alerte sur la présence des moustiques en France*" a été mise en place. Baptisé Vigilance moustiques, elle propose de déclarer, en direct et photos à l'appui, la découverte effectuée par le particulier. "*Il s'agit d'un dispositif de veille et d'information contre les moustiques, et à terme contre tous les insectes volants dangereux. Il s'agit de donner de l'information pour mieux prévenir le développement des moustiques dangereux pour l'homme*", explique Stéphane Robert, président de la société Vigilance-moustiques, propriétaire du site.

Ce dernier souligne que selon les régions, la lutte contre les moustiques est plus ou moins opaque et qu'il n'est pas toujours facile d'obtenir des informations de certaines EID (Ententes interdépartementales pour la démoustication). C'est donc au grand public de se mobiliser : d'abord pour se protéger en s'informant, mais aussi parce qu'une information qui "buzzera" sur le site devrait pousser les pouvoirs publics à agir, peut-être plus vite que si l'information restait confidentielle. C'est pourquoi le site présente plusieurs cartes de France, remises à jour quotidiennement, en fonction des informations glanées auprès du public mais aussi d'un réseau de 2 000 "pharmacies sentinelles" mobilisées par la société.

De plus en plus embêté par les moustiques

Car Stéphane Robert ne cache pas être également le P.-d.g. d'un laboratoire pharmaceutique qui développe des produits antimoustiques bien sûr, sous la marque Manouka

"*Mais on ne peut nous taxer de faire de la publicité agressive sur le site ! Ni dans nos communications car notre objectif est vraiment de donner une information transparente sur un problème bien vaste et qui ne peut pas être réglé avec un peu de lotion. Si nous avions voulu faire de la publicité commerciale, nous n'aurions pas choisi cette démarche citoyenne*", explique celui qui, maintenant qu'il a prouvé sa bonne foi aux pouvoirs publics, espère que les EID alimenteront eux aussi le site. "*L'être humain va être de plus en plus embêté par les moustiques potentiellement dangereux, comme avec le culex qui véhicule le virus du Nil occidental. Il faut s'y faire mais se mobiliser dès maintenant.*"

Aveline LUCAS

La Provence
248 AVENUE ROGER SALENGRO
13015 MARSEILLE - 04 91 84 45 45



01 JUIN 13
Quotidien Prov. avec dim.
OJD : 124580

Surface approx. (cm²) : 291

Un site internet pour la délation anti-moustiques

Le site internet vigilance-moustiques.com appelle à la vigilance citoyenne

Avec l'arrivée du moustique-tigre et face à de potentielles transmissions de la dengue et du chikungunya en France métropolitaine par son intermédiaire, les pouvoirs publics ont réagi : les médecins ont été appelés à la plus grande vigilance et des pièges à moustiques ont été installés un peu partout dans l'Hexagone pour surveiller la progression de l'insecte. Le grand public est également appelé à faire remonter les cas de découverte de moustique-tigre mais l'outil qui vient d'être mis en place sur internet, devrait faciliter la chose.



Un fil d'alerte alimenté par les particuliers comme les professionnels permet d'éditer des cartes. / PHOTO E.COULOT

En effet, depuis le 1er mai dernier, une "*plateforme web conçue comme un fil d'alerte sur la présence des moustiques en France*" a été mise en place. Baptisé Vigilance moustiques, elle propose de déclarer, en direct et photos à l'appui, la découverte effectuée par le particulier. "*Il s'agit d'un dispositif de veille et d'information contre les moustiques, et à terme contre tous les insectes volants dangereux. Il s'agit de donner de l'information pour mieux prévenir le développement des moustiques dangereux pour l'homme, mais aussi s'assurer que la vigilance des pouvoirs publics est effective : impliquer le grand public dans ce que nous appelons la vigilance citoyenne, c'est notre dada*" explique Stéphane Robert, président de la société Vigilance-moustiques, propriétaire du site. L'homme explique que selon les régions, la lutte contre les moustiques est plus ou moins opaque et qu'il n'est pas toujours facile d'obtenir des informations de certaines EID (Ententes interdépartementales pour la démoustication). C'est donc au grand public de se mobiliser : d'abord pour se protéger en s'informant, mais aussi parce qu'une information qui "buzzera" sur le site devrait pousser les pouvoirs publics à agir, peut-être plus vite que si l'information restait confidentielle. C'est pourquoi le site présente, en plus de très nombreux conseils pour éviter la prolifération des satanées bestioles recommandée par l'Organisation mondiale de la santé, plusieurs cartes de France, remises à jour quotidiennement, en fonction des informations glanées auprès du public mais aussi d'un réseau de 2 000 "pharmacies sentinelles" mobilisées par la société.

Car Stéphane Robert ne cache pas être également le P.-d.g. d'un laboratoire pharmaceutique qui développe des produits antimoustiques bien sûr, sous la marque Manouka. "*Mais on ne peut nous taxer de faire de la publicité agressive sur le site ! Ni dans nos communications car notre objectif est vraiment de donner une information transparente sur un problème bien vaste et qui ne peut pas être réglé avec un peu de lotion. Si nous avions voulu faire de la publicité commerciale, nous n'aurions pas choisi cette démarche citoyenne*", explique celui qui, maintenant qu'il a prouvé sa bonne foi aux pouvoirs publics, espère que les EID alimenteront eux aussi le site. "*L'être humain va être de plus en plus embêté par les moustiques potentiellement dangereux, comme avec le culex qui véhicule le virus du Nil occidental. Il faut s'y faire mais se mobiliser dès maintenant.*"

Aveline LUCAS

LA MARSEILLAISE EDITION PAYS D'ARLES / ETANG DE
19 COURS D'ESTIENNE D'ORVES
13222 MARSEILLE CEDEX 1 - 04 91 57 75 00





03 JUIN 13
Quotidien Prov. avec dim.

Surface approx. (cm²) : 25
N° de page : 32

SITE
Alerte moustique

Parce que les moustiques ne sont pas tous inoffensifs, un site d'informations et de prévention a été mis en place pour se renseigner sur leur présence en France et à l'étranger. La plate-forme Vigilance-moustiques.com mobilise les professionnels de la santé, favorise la protection et limite les risques d'invasion et d'épidémie. **Vigilance-moustiques.com**

LE BIEN PUBLIC
7 BOULEVARD DU CHANOINE KIR
21015 DIJON CEDEX - 03 83 59 80 54



12 JUIN 13
Quotidien Prov. avec dim.
OJD : 41953

Surface approx. (cm²) : 476

NUISANCES. Dans certains endroits de Côte-d'Or, les moustiques ont fait leur retour.

Moustiques : après la chaleur, attention à l'invasion

Utiles. Certes nuisibles, les moustiques sont aussi essentiels à l'homme. Ils retiennent en effet des vecteurs d'agents pathogènes.

Monde. Les moustiques sont présents partout sur le globe, à l'exception de l'Antarctique.

Avec les températures en hausse et les nombreuses zones humides suite aux inondations, de nombreux moustiques sont de retour dans les plaines des environs de Dijon.

Ils sont là, tapis dans la pénombre. Vous allumez une lumière, et ils débarquent en masse pour vous sucer le sang ! Eux, ce sont les moustiques. Depuis quelques jours, ils sont revenus en masse dans certaines communes de Côte-d'Or.

Dans la plaine de la Saône ces derniers jours, les pharmacies ont purement et simplement été dévalisées. « Depuis vendredi, c'est la ruée sur les produits anti-moustiques », explique-t-on à la pharmacie Mercusot, à Seurre. « Ce week-end, les gens n'ont pas pu manger dehors », confirme la pharmacienne, qui reconnaît, elle aussi, avoir subi quelques piqûres. La commune, comme d'autres, durement touchée par les inondations, paye aujourd'hui l'eau stagnante qui s'est accumulée dans les environs, et qui a favorisé l'apparition des moustiques.



Contre les moustiques, les sprays répulsifs se montrent efficaces. Photo DARIUS JF

L'eau et la chaleur, des facteurs aggravants

À la pharmacie des Mélodies, à Chevigny-Saint-Sauveur, le week-end a aussi été propice aux ventes de répulsifs à moustiques. « Nous avons eu beaucoup de demandes pendant le week-end », confirme la responsable. « Pas forcément des gens de Chevigny d'ailleurs. » En effet, l'une des communes qui semble aujourd'hui la plus exposée, Magny-sur-Tille, ne possède pas de pharmacie.

À Genlis et dans ses environs, ce sont aussi des véritables nuées qui se sont abattues sur la ville, surtout à côté des cours d'eau qui irriguent la ville. « Depuis vendredi, il y a en a partout », confirme Gaëtan, installé avec deux amis au bord de la Tille à Genlis. « J'ai été à la pêche, et au bord des étangs, c'était vraiment impressionnant. Je me suis fait manger ! » Avec lui sur les bords de la rivière, Kévin confirme et se souvient de sa soirée de samedi soir, franchement gâchée par les moustiques. « Ce week-end, on a à peine pu manger dehors », raconte le jeune homme. « Il faisait beau, on était dehors, et pourtant, on était obligé de mettre une veste pour éviter les piqûres. En plus ils sont très vifs et étaient vraiment agressifs. »

À la pharmacie du centre-ville de Genlis, on confirme la tendance en vogue dans le Val de Saône : les moustiques sont partout. « On a vraiment eu beaucoup de monde ces derniers jours », reconnaît la pharmacienne. « Surtout des enfants qui ont été très fortement piqués. » Il faut dire que les beaux jours récents ont incité les gens à reprendre les déjeuners et dîners à l'extérieur. Et les moustiques en profitent.

Et si le département est encore en vieille sanitaire (zone verte) selon le site vigilance Moustiques, ces conditions de chaleurs combinées aux inondations du mois de mai constituent, le milieu de reproduction idéal des moustiques. À l'Ouest de Dijon, dans la vallée de l'Ouche, le week-end a aussi réservé son lot de piqûres. « En fin de soirée, c'était même difficile de se balader le long de la rivière », raconte cette jeune maman. « Il y avait beaucoup de moustiques », confirme la pharmacie Ducret. « Mais on n'a pas forcément vendu beaucoup de produits… »

Pour se protéger en tout cas, quelques consignes assez simples. « Les produits répulsifs marchent bien, tout comme les bracelets », note la pharmacie des Mélodies. Et si vous entendez "bzzzz", préparez la crème anti-irritations.

V.G.

> « Les produits répulsifs marchent bien, tout comme les bracelets. »
>
> La pharmacie des Mélodies à Chevigny

Quelques conseils contre les moustiques (sans garantie)

Si les traditionnelles bombes à insectes ou autres répulsifs sont efficaces, il existe aussi quelques recettes naturelles pour lutter contre les moustiques. Efficaces ou pas, à vous de voir.

La moustiquaire. Et oui, on n'y pense pas toujours, mais cela reste LA solution anti-moustiques la plus efficace. Pendant la nuit en tout cas. Le jour, c'est plus difficile à porter.

L'encens. Il faut le choisir aux huiles essentielles, et apparemment, ça marche fort. Là, c'est efficace à l'intérieur. Dans un jardin, c'est plus compliqué.

Le persil. Cette fois, c'est pour soulager la piqûre… Selon certains, frotter la piqûre avec du persil peut soulager. À tester donc.

Le citron. Si l'effet repoussoir de la citronnelle est loin d'être prouvé, quelques gouttes de citron sur une compresse calmeraient la douleur…

Le dentifrice. Là encore, on n'a pas testé. Mais selon certains, une noisette de dentifrice mentholé calme la démangeaison.

717ec53c5f40110182f24a94620eb5f51286c931c11f34a

Eléments de recherche : VIGILANCE-MOUSTIQUES.COM : site d'information et de vigilance sur les moustiques, toutes citations

le Parisien
25 AVENUE MICHELET
93408 SAINT OUEN CEDEX - 01 40 10 30 30



16 JUIN 13
Quotidien Paris avec dim.
OJD : 274892

Surface approx. (cm²) : 46

SOCIÉTÉ
EXPRESS

Un site anti-moustiques

C'est un site Internet qui fera assurément le... buzz cet été. Une plate-forme Web d'information et d'alerte spécialisée dans la météo des moustiques vient d'être créée. Objectif : alerter sur leur présence en France et dans le monde. Alors que les conditions climatiques (chaleur et humidité) sont idéales pour voir en éclore des milliers, Vigilance-moustiques.com a ainsi placé hier en alerte l'Aube, « envahie » par l'insecte piqueur en raison des inondations du printemps.

Le site, créé par un fabricant de produits anti-moustiques, détaille les zones où les conditions sont propices à la prolifération. « Notre carte est actualisée tous les jours grâce aux données fournies par plus de 2 000 pharmacies. »

CENTRE PRESSE
LE JOURNAL DE L'AVEYRON
BP 137
12001 RODEZ CEDEX - 05 65 77 78 79



16 JUIN 13
Quotidien Prov. avec dim.
OJD : 18916

Surface approx. (cm²) : 82

Environnement

La « météo des moustiques » est en ligne



Un site internet d'information et d'alerte sur la présence des moustiques en France, en particulier l'envahissant moustique tigre capable de transmettre la dengue, a été lancé avec une carte de la « météo des moustiques ».

vigilance-moustiques.com est une plate-forme web conçue comme un fil d'alerte sur la présence des moustiques en France et dans le monde, dédiée aux professionnels de santé et au grand public, explique la société privée qui gère le site. Une carte permet d'informer de la présence des moustiques en France, avec un code de couleurs qui, pour chaque département, permet de savoir si une « alerte » aux moustiques est en cours.

20 minutes
ÉDITION DE STRASBOURG
50/52 BOULEVARD HAUSSMANN
75427 PARIS CEDEX 9 - 01 53 26 65 65



18 JUIN 13
Quotidien format revue
OJD : 24861

Surface approx. (cm²) : 255

ÉDITION DE STRASBOURG

SANTÉ



F. Durand / Sipa

L'Alsace craint une invasion de moustiques

Eléments de recherche : VIGILANCE-MOUSTIQUES.COM : site d'information et de vigilance sur les moustiques, toutes citations

20 minutes
ÉDITION DE STRASBOURG
50/52 BOULEVARD HAUSSMANN
75427 PARIS CEDEX 9 - 01 53 26 65 65

18 JUIN 13
Quotidien format revue
OJD : 24861

Surface approx. (cm²) : 255

ENVIRONNEMENT Les conditions météorologiques de ce printemps leur ont été bénéfiques

Les moustiques sont attendus

Alexia Ighirri

L'été risque de piquer en Alsace. Les conditions météorologiques de ce printemps ont été particulièrement favorables aux moustiques. « C'est un cocktail délicieux : il fait chaud et il y a des zones humides à cause des récentes précipitations, affirme Amélie Michel, responsable du Pôle santé et risques environnementaux à l'Agence régionale de santé Alsace. Surtout que dans les zones inondées, il n'y a pas de prédateurs, ce qui permet la prolifération des moustiques » Et pourtant, ils n'en demandaient pas tant. « En Alsace, il y a beaucoup de moustiques communs depuis très longtemps, puisque c'est une région assez marécageuse », poursuit Amélie Michel. Du coup, cela fait plusieurs semaines que la brigade verte du Haut-Rhin et le syndicat mixte de lutte contre les moustiques du Bas-Rhin sont à l'œuvre pour la démoustication. Pour l'heure, selon un site Internet d'information et d'alerte sur la présence des moustiques en France*, l'Alsace est partagée entre l'alerte jaune et orange, des piqûres ayant été signalées dans le Haut-Rhin et les conditions étant favorables à la prolifération dans le Bas-Rhin.

Aucune maladie observée

A ce jour, le moustique tigre, qui remonte peu à peu vers le nord de la France, n'est pas entré sur le territoire alsacien et aucune maladie grave n'y a été observée. « Mais l'Alsace est une zone climatique qui est favorable au moustique tigre. Il va pouvoir s'y implanter durablement », note cependant Christophe Brua. Le président de la Société Alsacienne d'Entomologie reste vigilant · « Un moustique tigre a été piégé en Allemagne, aux portes de l'Alsace. Et il y a deux, trois ans à Rimini, une personne touchée par le Chikungunya en a contaminé 400 dernière; » Il fait aussi état de la présence, déjà vérifiée dans le nord de la Suisse, du moustique japonais, lequel pourrait entrer en Alsace par le sud. « Ces moustiques se développent dans les milieux urbains, ce qui va changer le caractère de la lutte », ajoute Christophe Brua. ■

*www.vigilance-moustiques.com

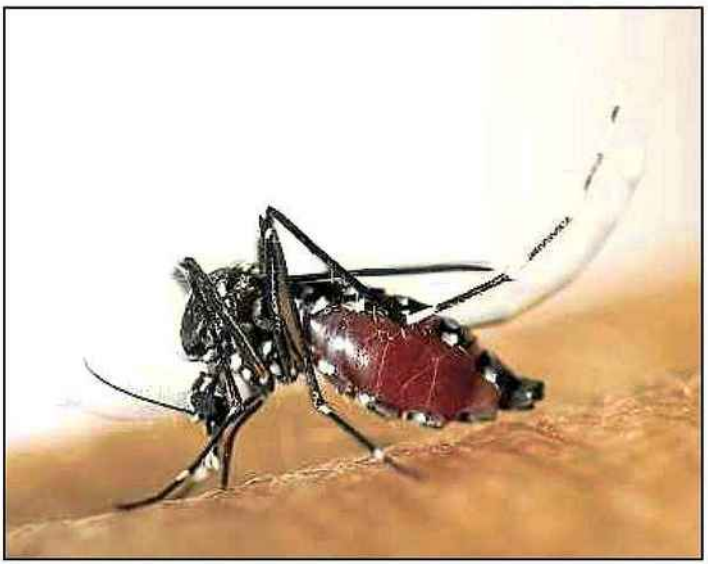

AFP

Si la région est favorable au moustique tigre, il n'y est pas encore présent.

Eviter les piqûres

Supprimer les eaux stagnantes chez soi, éviter les zones humides, utiliser une moustiquaire... Les bons conseils sont réunis sur une plaquette disponible sur www.ars.ocean-indien.sante.fr.

ouest france

10 RUE DU BREIL
35051 RENNES CEDEX 09 - 02 99 32 60 00



18 JUIN 13
Quotidien Prov. avec dim.
OJD : 749258

Surface approx. (cm²) : 34

Tout peut arriver

Le site qui suit les moustiques

Où sont les moustiques ? Vigilance-moustiques.com réactualise chaque jour la carte de France des p'tites bêtes qui nous pompent l'air et le sang. Du plus inoffensif au redoutable « tigre » (photo) qui transmet la dengue. Un code couleur permet, dans chaque département, de savoir si une alerte moustiques est en cours (rouge), si des piqûres ont été signalées (orange) ou s'il y a risque de prolifération (jaune). Cela grâce aux données météo et aux informations « de plus de 2 000 pharmacies partenaires », signale la société privée qui gère ce site, lié à une marque de produit anti-moustiques.

Centre France
LE JOURNAL DU CENTRE
3 RUE DU CHEMIN DE FER
58100 NEVERS - 06 86 71 45 00



19 JUIN 13
Quotidien Prov. avec dim.
OJD : 27281

Surface approx. (cm²) : 745

Le Fait du Jour ➔ Moustiques

Femelle

Chez les moustiques, ce sont les femelles qui piquent, pour que leurs œufs soient viables. Elles trouvent dans le sang humain des protéines qu'elles ne trouvent pas ailleurs.

Un chiffre

0 Aucun moustique tigre n'a été recensé dans la Nièvre jusqu'à aujourd'hui. Il se reconnaît par sa petite taille et ses rayures blanches et noires.

Eau

Gouttières mal entretenues, canalisations d'eaux usées, jardineries (dans les coupelles des plantes), trous d'eau de chantier… Autant de lieux qui attirent les moustiques.

Centre France
LE JOURNAL DU CENTRE
3 RUE DU CHEMIN DE FER
58100 NEVERS - 06 86 71 45 00

19 JUIN 13
Quotidien Prov. avec dim.
OJD : 27281

Surface approx. (cm²) : 745

INSECTES ■ Selon le site vigilance-moustiques, la Nièvre est en "orange" quant à prolifération des moustiques

Le temps des piqûres est revenu

Chaleur et humidité : le cocktail le plus apprécié des moustiques leur est servi à volonté depuis quelques jours. Résultat : la Nièvre est en zone orange, selon un nouveau site internet.

Laure Brunet

Culex pipiens est de retour. Le moustique qui agaçe pointe le bout de sa trompe. Comme tous les ans. Mais, cette année, le tout récent site internet (http://vigilance-moustiques.com) classe les départements français, de métropole et d'outre-mer, en fonction de la prolifération des moustiques. La Nièvre y apparaît en orange, comme vingt et un autres départements. Seule l'Aube est classée en rouge.

« Logique » selon le spécialiste nivernais, Daniel Chalancon (1). En effet, ce département a été victime de fortes crues, donnant aujourd'hui autant de sites où les eaux stagnent. « Pour la prolifération des moustiques, il faut de l'humidité et de la chaleur » poursuit Daniel Chalancon, « ainsi que des bactéries et des planctons pour se nourrir ».



ÉQUIPEMENT. Sprays, bracelets et autres répulsifs à moustiques sont de sortie pour cette nouvelle "saison des moustiques". PHOTO LIONE BRUGGER

Cosne contre-attaque

Avec les fortes chaleurs de ces derniers jours, les larves ont pu éclore tranquillement. « Les moustiques ne fonctionnent pas avec le calendrier. Ils fonctionnent avec le vrai printemps. Les larves attendent le bon moment pour éclore ». Et le bon moment, c'est maintenant…

Cosne-sur-Loire ne le sait que trop bien. Depuis lundi dernier, la municipalité a déclaré « la guerre aux moustiques ». L'arme des techniciens : un produit biologique, qui ne s'attaque qu'aux larves. Six sites sont traités. « Effectivement, certaines zones sont le siège d'une prolifération très importante » indique Daniel Chalancon.

À l'humidité et à la chaleur s'ajoute également un autre phénomène : le déclin des prédateurs de moustiques. Moins de chauves-souris, moins d'hirondelles… « Le paysage a été aussi beaucoup trop morcelé. Des haies, où se cachaient les crapauds, ont disparu. Il faudrait, entre autres, rétablir les nichoirs à chauves-souris et hirondelles » détaille Daniel Chalancon.

En attendant ces solutions à long terme, tout un chacun peut se protéger. Plus ou moins facilement. « Les femelles ont un besoin impératif de piquer. Leur seul objectif est la reproduction. Elles ont besoin de sang pour leurs œufs. Elles peuvent être très agressives. Dans ces cas-là, il est difficile de leur échapper. Elles sont attirées par le gaz carbonique et la transpiration émis par la peau ».

Seule une baisse notable des températures (notamment nocturnes) pourrait calmer les femelles. Une simple trêve, puisque le processus repartira ensuite…

(1) Daniel Chalancon anime, aujourd'hui, dans le cadre des Canton'ad, une sortie à l'étang de Niffonds, à Varennes-Vauzelles, de 14 h à 17 h, sur les légendes de la faune et la flore. Il est aussi à l'origine du site internet arthropomania-botanica.



« L'invasion actuelle se nomme "la saison des moustiques". Les larves ont attendu le bon moment pour éclore »

DANIEL CHALANCON Spécialiste des insectes

À NOTER

Pharmaciens mobilisés. Le site vigilance-moustiques fait appel, entre autres, aux pharmaciens comme "sentinelles". Ces professionnels peuvent faire remonter des informations vers ce site. « Nous sommes surtout là pour conseiller et informer » explique Guillaume Gegou de la pharmacie de la Fonderie, à Fourchambault. Après une piqûre de moustique, il faut désinfecter puis, éventuellement, passer une pommade pour éviter les démangeaisons. « Avec les moustiques communs, il ne peut pas y avoir de complications graves. Par contre, cela peut être très gênant » confirme le pharmacien. Pour éviter d'être piqué, il existe des répulsifs pour tous les publics : adultes, enfants, femmes enceintes ou encore… pêcheurs. « Pour le moment, nous constatons que la situation s'est aggravée par rapport à l'an passé. Les moustiques sont très agressifs ».

Moustique tigre. Aucun moustique tigre n'a été recensé dans la Nièvre, ce qui ne veut pas dire qu'il n'y en a pas. Le moustique tigre est dangereux, car vecteur potentiel de maladies graves (la dengue et le chikungunya).

Centre France
LE JOURNAL DU CENTRE
3 RUE DU CHEMIN DE FER
58100 NEVERS - 06 86 71 45 00

19 JUIN 13
Quotidien Prov. avec dim.
OJD : 27281

Surface approx. (cm²) : 745

Stéphane Robert, président du site : « une vigilance citoyenne »

Le site vigilance-moustiques n'est pas un site public, contrairement à ceux qui véhiculent des informations sur la grippe ou les diarrhées.

Derrière vigilance-moustiques, il y a une entreprise privée qui commercialise les produits anti-moustiques Manouka. Stéphane Robert est à l'initiative de vigilance-moustiques, son président et le directeur général du laboratoire, propriété de Manouka.

■ ***Entre le laboratoire et le site, n'y a-t-il pas conflit d'intérêts ?*** On me pose souvent la question. Et je réponds que nous rendons un service aux gens. Depuis son lancement le 1er mai, le nombre de visiteurs uniques ne cesse de croître. Dans les quatre derniers jours, où les moustiques se sont montrés particulièrement agressifs, nous avons eu 30.000 visiteurs uniques.

■ ***La marque Manouka est tout de même visible sur le site.*** Oui. Mais, cela reste discret. Manouka finance. Certes. Mais, nous cherchons d'autres financeurs, publics ou privés. Nous n'avons pas d'intérêt commercial direct. Nous voulons donner une information objective au public.

■ ***Si ce n'est pas commercial, pourquoi avoir créé ce site ?*** Je milite pour la vigilance citoyenne. Plus nous seront nombreux à veiller, plus nous pourrons nous protéger. Selon moi, il y avait clairement un manque d'information sur la présence des moustiques en France.

■ ***Comment votre site a-t-il été accueilli ?*** Les organismes officiels, publics, chargés de la démoustication nous ont réservé un accueil mitigé. Nous sommes suspects, car nous sommes privés. Pourtant, nous donnons une information objective. Par exemple, nous reprenons les recommandations de l'OMS pour expliquer comment se protéger.

■ ***Comment obtenez-vous les informations ?*** Pour faire le site, nous nous sommes appuyés sur des docteurs, des spécialistes. Sur le terrain, nous avons des relais dans les pharmacies, ou d'autres professionnels, comme les vétérinaires, par exemple. Ces professionnels nous donnent des informations, qui nous permettent d'actualiser notre carte de France, et de classer les départements en zones : verte, jaune, orange, rouge. Il y a aussi le grand public, qui peut nous faire parvenir des informations, que nous allons vérifier.

■ ***Concernant le moustique tigre, d'où proviennent vos informations ?*** Sur le site, nous proposons deux cartes : une pour le moustique "classique" et une pour le moustique tigre. Nous prenons comme référence les acteurs de la vigilance comme les EID (établissement interdépartemental pour la démoustication). L'enjeu des années à venir est bien là : sur le moustique tigre. C'est aussi pour cela que nous avons monté notre propre site. Le moustique tigre est déjà en France. Selon l'EID Atlantique, la colonisation du tigre devrait être achevée en 2030. Peut-être bien avant si elle poursuit son rythme actuel. ■

l'indicateur
des Flandres et de la Vallée de la Lys

55 RUE DU MILIEU
59523 HAZEBROUCK CEDEX - 03 28 41 49 32





19 JUIN 13
Hebdomadaire Province
OJD : 9239

Surface approx. (cm²) : 48
N° de page : 2

Les moustiques reviennent

L'été arrive et les moustiques aussi. Depuis peu, un nouveau site internet a vu le jour pour lutter contre la prolifération des petites bestioles en France Vigilance-moustiques.com est un nouveau dispositif de veille et d'information contre les moustiques en France.

Grâce à sa carte, actualisée tous les jours et similaire à la carte de vigilance météorologique, on peut repérer les départements où les moustiques sont les plus actifs. Ce sont des professionnels volontaires et des pharmacies sentinelles qui permettent de mettre cette carte à jour.

Pour le moment, le département du Nord est en orange synonyme de foyers de piqûres déjà déclarées. Le Pas-de-Calais quant à lui est en vert, ce qui signifie que les risques de piqûres sont pour l'instant faibles.

Eléments de recherche : VIGILANCE-MOUSTIQUES.COM : site d'information et de vigilance sur les moustiques, toutes citations

la Nouvelle République du Centre-Ouest
232 AVENUE DE GRAMMONT
37048 TOURS CEDEX

21 JUIN 13
Quotidien Prov. avec dim.
OJD : 180176

Surface approx. (cm²) : 322

environnement

Les moustiques rient nos peaux pleurent

Avec la chaleur et l'humidité combinées, les moustiques prolifèrent. Jusqu'ici, le Loir-et-Cher est encore épargné par le moustique-tigre, vecteur de maladies.

Des points d'eau et trois jours de beau temps consécutifs suffisent pour l'éclosion des moustiques. Pas étonnant donc qu'en Loir-et-Cher nous nous fassions attaquer depuis le début du mois de juin par ces insectes particulièrement agressifs. Avec la Loire et les étangs de Sologne, ils se plaisent particulièrement chez nous. Ils viennent nous piquer provoquant des boutons sur la peau et des démangeaisons. Le département a été placé en alerte orange (niveau 3 sur 4) sur la carte Vigilance moustiques visible sur Internet en raison des foyers de piqûres signalés.

Les deux pharmacies du Loir-et-Cher faisant partie des sentinelles de la vigilance moustiques, ont constaté, ces dernières semaines, une hausse de la vente de produits préventifs et curatifs. Et encore les dégâts sont limités du fait d'un temps peu propice à traîner le soir dehors, ce qui limite les rencontres entre les moustiques et les humains.

Pas de moustique-tigre chez nous

Mercredi, une Blésoise nous a envoyé une photo d'un insecte, pensant qu'il s'agissait d'un moustique-tigre. « *Cette bête s'est posée sur le trottoir en face de la maison de mes parents, dans le quartier de Villiersfins, à Blois, à côté de la forêt domaniale* », explique Charlène, 28 ans. « *J'ai cru que c'était un moustique-tigre. Je suis allée me renseigner sur Internet et j'ai comparé avec d'autres photos.* » Mais après vérifications auprès de plusieurs spécialistes, dont le réseau Vigilance moustiques et Sologne Nature Environnement, tous s'accordent à dire que la photo ne montre pas un moustique-tigre. « *Un moustique-tigre est plus petit qu'une pièce d'un centime d'euro et est noir avec des rayures blanches* », précise Caroline de Vigilance moustiques. Pour Éva Sempé, chargée de mission naturaliste pour Sologne Nature Environnement, « *c'est une mouche scorpion ou panorpe. Rien à voir avec un scorpion non plus. On l'appelle comme cela pour son abdomen souvent recourbé vers l'avant pour les mâles.* »



D'après les experts, cet insecte, pris en photo à Blois, ne serait pas un moustique-tigre, mais plutôt une mouche scorpion. (Photo Charlène Bertrand)

Les deux pharmacies référentes du réseau Vigilance moustiques n'ont pas eu de signalement de cet insecte en Loir-et-Cher. Cette bestiole est à ce jour cantonnée dans le sud-est de la France où elle est implantée et active, mais elle pourrait remonter vers le nord du pays. Personne ne sait quand. « *Il faut continuer à surveiller son évolution. Le moustique-tigre a une capacité d'adaptation remarquable. Il se propage bien dans nos contrées* », souligne Simon Sunder, infectiologue au centre hospitalier de Blois. « *Ce n'est pas parce qu'on verrait chez nous un moustique-tigre que cela voudrait dire qu'il est présent en nombre et de façon durable.* » Le moustique-tigre est vecteur de maladies graves comme la dengue et le chikungunya qui entraînent de la fièvre et des douleurs articulaires ressemblant aux syndromes grippaux. « *On guérit spontanément de ces maladies* », rassure l'infectiologue.

Claire Neilz
nr.blois@nrco.fr

le Parisien
25 AVENUE MICHELET
93408 SAINT OUEN CEDEX - 01 40 10 30 30



21 JUIN 13
Quotidien Paris avec dim.
OJD : 274892

Surface approx. (cm²) : 120

VILLERS-SAINT-PAUL

Un habitant pense avoir tué un spécimen dans son jardin mardi matin

Le moustique-tigre est-il parmi nous ?

Originaire d'Asie, le moustique-tigre est-il en train de s'implanter dans l'Oise ? C'est ce que présume Vincent Roisin, un habitant de Villers-Saint-Paul, convaincu d'avoir tué un spécimen de moustique-tigre dans son jardin mardi matin. « Je l'ai comparé à des photos sur Internet, il y a bien les mêmes caractéristiques, notamment ces petites taches blanches », estime Vincent, qui a placé le moustique mort dans un petit bocal. Des photos du spécimen tué sont actuellement étudiées par des spécialistes du réseau national Vigilance Moustiques.

Il peut transmettre la dengue ou le chikungunya

Ce centre surveille au plus près l'éventuelle propagation de ce petit insecte, surtout connu pour être le vecteur potentiel de maladies comme la dengue ou le chikungunya. A condition toutefois que ces maladies soient déjà présentes sur un territoire, ce qui n'est pas le cas de l'Oise. Quant au moustique-tigre, si son implantation dans le sud de la France est reconnue depuis 2004, dans dix-huit départements, il n'est donc officiellement pas présent au nord de la Loire, mais des spécimens ont été vus l'an passé au sud de Paris. Il n'est donc pas invraisemblable de considérer que l'animal ait pu pousser plus au nord son expansion, surtout au vu des conditions climatiques chaudes et humides. Le moustique-tigre aime surtout piquer le jour, sa piqûre est assez douloureuse.



La présence du moustique-tigre devrait être confirmée, ou non, dans les prochains jours. *(DR)*

HERVÉ SÉNAMAUD

En cas de doute : www.vigilance-moustiques.com.

l'yonne républicaine

8/12 AVENUE JEAN MOULIN
89025 AUXERRE - 03 86 49 52 00



22 JUIN 13
Quotidien Prov. avec dim.
OJD : 31355

Surface approx. (cm²) : 925

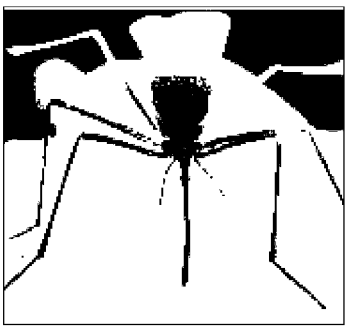

Seule la femelle du moustique pique afin d'assurer la maturation de ses œufs. PHOTO : J.-C. COMPTE

Les moustiques fondent sur l'Yonne

HUMIDITÉ. Après les fortes pluies et la chaleur, les moustiques font leur grand retour dans le département.

VIGILANCE. Cartographiée sur un site internet, leur prolifération place l'Yonne en vigilance orange.

l'yonne républicaine

22 JUIN 13
Quotidien Prov. avec dim.
OJD : 31355

Surface approx. (cm²) : 925

8/12 AVENUE JEAN MOULIN
89025 AUXERRE - 03 86 49 52 00

Fait du jour → Petites bêtes

Allergie
« Les démangeaisons ressenties après les piqûres de moustiques sont les conséquences d'une réaction allergique à la salive injectée par l'insecte afin que le sang ne coagule pas. »

Un chiffre
15 C'est le nombre d'espèces de moustiques recensées dans le département de l'Yonne. En France, il en existe une soixantaine.

Idée reçue
Selon Jean-Christophe Compte, entomologiste, « ce n'est pas la lumière qui attire les moustiques, contrairement aux mouches ou aux papillons, mais le CO2 que l'on dégage ».

INSECTES ■ Un site d'alerte, qui recense la présence de moustiques, place l'Yonne en vigilance orange

Les moustiques sont de retour

Avec les fortes pluies et la chaleur de ces derniers jours, les œufs des moustiques éclosent. Leur présence a déjà été remarquée.

Catherine Lambertini
catherine lambertini@centrefrance com

« Foyers de piqûres signalés. Des nuées de moustiques communs dimanche après midi, au jardin botanique de Saint-Georges (Auxerrois) [...] Des piqûres très inflammatoires en ont découlé », peut-on lire sur un message posté par l'une des sentinelles du site Internet Vigilance-moustiques.

Le site, qui vise à cartographier la présence des moustiques sur le territoire français (lire ci-dessous), classe l'Yonne en alerte orange depuis plusieurs jours. C'est-à-dire que des piqûres de moustiques ont été signalées.

« Un risque sanitaire négligeable »

« Il faut beaucoup d'eau et de la chaleur aux moustiques. Avec les récents orages et les températures de ces derniers jours, c'était le temps suffisant pour constater une recrudescence des moustiques », constate Jean-Christophe Compte, entomologiste à Chéu (près de Saint-Florentin). « Le moustique adulte peut vivre entre deux et six mois afin de trouver les conditions propices à la ponte. Quant aux œufs, ils hivernent et

l'yonne républicaine

22 JUIN 13
Quotidien Prov. avec dim.
OJD : 31355

Surface approx. (cm²) : 925

8/12 AVENUE JEAN MOULIN
89025 AUXERRE - 03 86 49 52 00



PRÉVENTION. De nombreux produits et quelques astuces peuvent permettre d'éviter les assauts des femelles fécondées. PHOTO LIONEL BRUGGER

éclosent au printemps. » En fonction de la température, il faut entre 8 et 20 jours à un œuf pour éclore et atteindre sa taille adulte. « Là, avec le retour de la fraîcheur, on serait plutôt sur 20 jours », annonce ainsi l'amateur éclairé. Le phénomène devrait donc se calmer quelque temps.

Les moustiques appartiennent à l'ordre des diptères (comme les mouches). On recense une soixantaine d'espèces en France, mais seulement une quinzaine dans l'Yonne. « Les moustiques piqueurs les plus courants font partie de la famille des *culicidae* », indique par ailleurs Morgan Peyrard, du conservatoire de la nature Paul-Bert, à Auxerre. « Les femelles fécondées se mettent en chasse en piquant l'épiderme de nombreuses espèces pour en aspirer le sang, indispensable à la maturation des œufs », poursuit ce dernier.

« Les espèces du genre Aedes sont capables de transmettre des maladies comme la dengue, le chikungunya ou le virus tahyna [...] Dans notre région, elles représentent un risque sanitaire négligeable. »

Les moustiques sont considérés comme une espèce nuisible, pourtant, ils ont un véritable rôle de pollinisateurs, au même titre que les abeilles, puisqu'ils se nourrissent du nectar des fleurs. Ils entrent aussi dans la chaîne alimentaire des oiseaux et autres insectivores.

Afin d'éviter la prolifération dans son environnement proche, les spécialistes recommandent de ne laisser aucun objet susceptible de servir de réservoir d'eau de pluie, où les femelles pondent et de renouveler l'eau des coupelles de pots de fleurs tous les 3 à 4 jours. Pour la prévention, outre les produits vendus en pharmacie et les moustiquaires, un simple ventilateur peut s'avérer efficace, car le moustique a une capacité de vol limitée. ■

l'yonne républicaine

22 JUIN 13
Quotidien Prov. avec dim.
OJD : 31355

Surface approx. (cm²) : 925

8/12 AVENUE JEAN MOULIN
89025 AUXERRE - 03 86 49 52 00



« Le moustique adulte peut vivre entre deux et six mois afin de trouver les conditions propices à la ponte »

JEAN-CHRISTOPHE COMPTE Entomologiste

Du site Internet à la pharmacie

Le site Vigilance-moustiques est une société indépendante, à l'initiative de Stéphane Robert, son président, également directeur général du Laboratoire A, propriétaire de la marque de produits anti-moustiques Manouka.

« Plutôt que faire de la publicité traditionnelle, la démarche marketing originale de cette PME consiste à promouvoir des actions de prévention et de vigilance contre les moustiques, ainsi que la lutte contre le paludisme dans le monde », annonce le site.

Qu'on approuve ou pas la démarche, on ne s'empêchera tout de même pas de se prémunir (perméthrine, citronnelle ou thym citron) ou, s'il est trop tard, d'apaiser les démangeaisons. En pharmacie, les répulsifs sont aussi nombreux que les traitements de piqûres. « Globalement, les gens ne se protègent pas assez », constate Jean-Paul Furon, pharmacien à Auxerre, pour qui la prévention est essentielle, surtout chez les tout-petits. « En dessous de trois ans, a priori, on ne peut rien mettre sur la peau, en revanche, il existe un répulsif utilisable dès l'âge de six mois », précise le professionnel, qui voit, depuis deux semaines, des gens venir avec une ordonnance médicale pour traiter de vives réactions allergiques à l'aide de cortisone. ■



TRAITEMENT. Préventif et curatif.

la Nouvelle République DU CENTRE-OUEST
232 AVENUE DE GRAMMONT
37048 TOURS CEDEX

22 JUIN 13
Quotidien Prov. avec dim.
OJD : 180176

Surface approx. (cm²) : 278

environnement

Vigilance moustiques : la Vienne passe à l'orange

Chaleur et humidité sont les deux conditions de la prolifération des moustiques. La saison vient de démarrer. Un site a mis en place un système d'alerte.

La saison des moustiques a bien démarré depuis début juin. Elle s'accélère même avec l'humidité de ces dernières semaines associée aux périodes de chaleur, même si elles sont de courte durée. Les deux conditions idéales à leur prolifération sont ainsi réunies. Pour s'en convaincre, il suffit de se rendre dans les grandes surfaces au rayon des bombes anti-moustiques, ou bien dans les pharmacies ou parapharmacies où l'on enregistre ces dernières semaines, une hausse des achats de produits répulsifs ou curatifs.



La région est pour l'instant épargnée pour le moustique tigre.

Une " météo des moustiques "

Les boutons sur la peau, les démangeaisons, sont de retour. Pour surveiller l'évolution des populations de ces insectes particulièrement agressifs cette année, et en particulier celle des espèces dangereuses, comme le moustique tigre, un site privé sur internet, Vigilance - Moustiques, a mis en place un système d'alertes et de cartes. A l'instar de Météo France, il publie quotidiennement des informations ainsi qu'une carte de la « météo des moustiques » : vert, jaune, orange, rouge. La carte des moustiques du site confirme leur prolifération qui s'accentue dans les régions qui ont subi de fortes intempéries ces dernières semaines. Les précipitations provoquent en effet de nombreuses surfaces d'eaux stagnantes qui deviennent autant de gîtes larvaires potentiels.

Parmi les 19 départements qui passent en vigilance orange, figure la Vienne. Un niveau qui correspond à la présence de foyers signalés et confirmés, en l'occurrence dans la région de Chauvigny le 18 juin dernier. Mais que les Poitevins se rassurent, cela ne concerne pas le fameux moustique tigre (Aedes Albopictus), vecteur du chikungunya et de la dengue, qui est particulièrement surveillé. La Vienne figure aussi dans la liste publiée au Journal officiel des 17 départements où « *les moustiques constituent une menace pour la population* ». Il fait l'objet d'une surveillance entomologique.

En revanche, la présence du moustique Culex est avérée mais on ne signale pas de cas déclaré du virus du Nil Occidental (West Nile) jusqu'à présent. Tout comme celle du moustique Anophèle. Pour ce dernier, on précise qu'il y a absence de risque de circulation du paludisme dont il est le porteur.

Philippe Bruyère

Site Internet : vigilance-moustiques.com

en savoir plus

Dix pharmacies sentinelles

Les données et les cartes sont mises à jour quotidiennement et sont transmises par un réseau de "sentinelles" sur la base du volontariat. Il s'agit de professionnels : médecins, vétérinaires, pharmaciens (10 dans la Vienne), parasitologues, entomologistes, associations et organismes en charge de missions officielles. Le grand public peut également déclarer des foyers ou des cas de piqûres, que les sentinelles se chargent ensuite de vérifier sur le terrain.

Charente Libre
ZONE INDUSTRIELLE N°3
16001 ANGOULEME CEDEX - 05 45 94 16 00



24 JUIN 13
Quotidien Prov. avec dim.
OJD : 34276

Surface approx. (cm²) : 24

■ **MÉTÉO**

Alerte aux moustiques

Pour surveiller l'évolution des moustiques, dont la prolifération est accélérée par les fortes pluies suivies de températures douces, le site Internet vigilance-moustiques.com a été mis en place. Et le premier département à passer en vigilance rouge, le niveau maximal sur une échelle de quatre, est l'Aube. *«Il s'agit ici de département(s) où sont déclarés des foyers de piqûres qui ne se limitent pas à un quartier, mais s'étendent plutôt à une commune, voir à un ensemble de communes»*, explique le site. Guyane, Guadeloupe et Réunion sont en vigilance rouge.

la Nouvelle République DU CENTRE-OUEST
232 AVENUE DE GRAMMONT
37048 TOURS CEDEX

25 JUIN 13
Quotidien Prov. avec dim.
OJD : 180176

Surface approx. (cm²) : 43

la question

Chérie, tu crois qu'il y aura des moustiques cet été ?

Pour le savoir, cliquez donc sur www.vigilance-moustiques.com
Mis en ligne par la direction générale de la Santé, ce site est un fil d'alerte sur la présence de nos amis les moustiques sur le territoire.
La carte des moustiques est actualisée quotidiennement grâce à plus de 2.000 pharmacies sentinelles implantées dans toute la France.
Et elle prévoit quoi, la météo des moustiques pour les Deux-Sèvres ? Que nous pouvons sortir bras nus et en culottes courtes. Pas un moustique à l'horizon. Cela dit, avec un temps pareil, on les comprend...

www.vigilance-moustiques.com

le journal de Saône et Loire

9 RUE DES TONNELIERS
71104 CHALON SUR SAONE - 03 83 59 80 54



25 JUIN 13
Quotidien Prov. avec dim.
OJD : 53825

Surface approx. (cm²) : 32

ENVIRONNEMENT

La Saône-et-Loire en alerte orange aux moustiques

Le site vigilance-moustique.com vient de placer la Saône-et-Loire en alerte orange à la prolifération de ces très désagréables petites bêtes. La météo joue en effet « un rôle important dans la présence de moustiques qui est conditionnée par 2 facteurs principaux : la chaleur et l'humidité », explique le site. Et justement, après les fortes pluies du printemps, qui ont provoqué des inondations favorables à la prolifération des moustiques, la chaleur est arrivée, permettant aux œufs d'éclore en nombre.

LE RESISTANT
62 RUE VICTOR HUGO
33506 LIBOURNE CEDEX - 05 57 55 49 49

27 JUIN 13
Hebdomadaire Province
OJD : 8273

Surface approx. (cm²) : 226



La nique aux moustiques !

gassien@worldonline.fr

Chaleur et humidité constituent les deux conditions idéales à la prolifération des moustiques. Et même si la chaleur n'est pas vraiment au rendez-vous, les larves de moustiques se sont fortement multipliées dans les zones d'eau stagnantes. En effet, l'humidité est nécessaire pour que les œufs pondus puissent se développer et passer par les étapes de larves puis de nymphe, ceci n'étant possible que dans une eau où ils pourront se nourrir de bactéries et de planctons… Et si seulement leur présence désagréable nous importunait que le soir mais depuis quelques années, ils nous dérangent même dans la journée et nous empêchent parfois de dormir. Sans oublier l'arrivée du redoutable moustique tigre en 2004, année où sa présence a été relevée en France dans 18 départements, en partie à cause des zones de stockage de vieux pneus. Très agressifs et potentiel vecteurs de maladies (dengue et chikungunya), leurs proies préférées sont les enfants qui sont facilement localisable de par leur métabolisme élevé et leur manière de se déplacer en faisant de grands mouvements. Certains indices prouvent que ce moustique tigre s'est installé en Gironde puisqu'il a été observé à plusieurs reprises : http://vigilance-moustiques.com/10-ans-de-progression-du-moustique-tigre-en-france/

Pour surveiller l'installation et l'évolution des moustiques, un site de vigilance a été mis en place avec un système de cartes et d'alertes : http://vigilance-moustiques.com/ Les informations terrain remontent via des « *sentinelles* ». Celles-ci sont recrutées sur la base du volontariat, parmi des professionnels éligibles : médecins, vétérinaires, pharmaciens, parasitologues, entomologistes, associations et organismes en charge de missions officielles s'inscrivant dans la lutte contre les moustiques, mandatés par les pouvoirs publics, nationaux ou locaux… À ce jour, pour ce qui est du moustique commun, la Gironde a été placée en vigilance orange, un niveau qui correspond à la présence de foyers signalés et confirmés. Pour le moustique tigre, le niveau orange a également été atteint et il est même rouge en Lot-et-Garonne où le moustique, particulièrement surveillé, est bien implanté et actif. Le grand public peut également déclarer des foyers ou des cas de piqûres, que les sentinelles se chargent ensuite de vérifier sur le terrain : http://vigilance-moustiques.com/declarer-un-cas/ Une application iPhone et Android permet également d'alerter l'EID (Établissement Interdépartemental pour la Démoustication du littoral Atlantique) sur la présence de moustiques près de chez vous, grâce à une simple photo ou un mail. L'EID est chargé par le ministère de la Santé de surveiller l'installation de moustique tigre sur le territoire depuis 1999 : http://www.eidatlantique.eu/

L'application propose donc un mini-guide pour distinguer les moustiques des autres insectes volants, et un pense-bête sur les bons gestes à adopter pour éviter la prolifération de ces insectes assoiffés de sang. Ce nouvel outil a surtout pour but de localiser plus rapidement les colonies de moustiques tigres. C'est grâce à l'un de ces signalements que l'organisme a débusqué le moustique tigre dans le Lot-et-Garonne l'an dernier. L'application iMoustique a pour objectif de compléter le dispositif déjà existant et ainsi de remobiliser les citoyens lanceurs d'alertes. Mais vous pouvez aussi agir en vidant les pots de fleur et en couvrant les récipients qui reçoivent l'eau de pluie.

Le Courrier de l'ouest
4 BOULEVARD ALBERT BLANCHOIN
49007 ANGERS CEDEX 01 - 02 41 68 86 88



28 JUIN 13
Quotidien Prov. avec dim.
OJD : 96139

Surface approx. (cm²) : 479

Le moustique tigre attaque

Ce n'est pas encore l'alerte rouge, mais la vigilance s'impose. La façade atlantique poursuit sa lutte contre la propagation de maladies infectieuses par les moustiques. L'heure est à la « veille citoyenne ».

Jean-Jacques FOUQUET
redac.niort@courrier-ouest.com

Sur les plages comme dans les terres, il faudra se méfier, durant les vacances, à cette espèce de moustique parfaitement identifiable à son corps strié. L'affaire est sérieuse, au point qu'une cellule a réuni, hier, à Poitiers, à l'Agence régionale de santé (ARS), des experts de la prévention et du risque liés au moustique. Ce dernier est en effet vecteur de maladies infectieuses (chikungunya, dengue, West Nile virus…).
Le Conseil Scientifique et Technique de l'EID Atlantique (Etablissement public interdépartemental) a pour mission d'orienter l'action et les méthodologies de l'EID Atlantique, de l'appuyer dans sa gestion des risques liés à la prolifération des moustiques sur la façade atlantique, de l'accompagner dans ses démarches vis-à-vis de l'État et des collectivités.



Voici l'Aedes albopictus, autrement dit le moustique tigre, particulièrement agressif et vecteur de maladies infectieuses.

Signaler les moustiques d'un simple clic

A la réunion d'hier a été présenté le nouvel outil pour mobiliser la « *veille citoyenne* » et contribuer à la surveillance du « *moustique tigre* ».
i Moustique© permet de signaler d'un simple clic la présence de moustiques et de déterminer les principales espèces de moustiques. L'application gratuite offre aussi des réponses claires aux questions concernant les moustiques. Enfin, très utiles également, quelques bons conseils sur les gestes de prévention.
L'EID Atlantique a un œil sur cette espèce invasive dans les huit régions de la zone Atlantique, Manche, Mer-du-Nord, afin de la détecter précocement avant qu'elle ne colonise les secteurs où elle est détectée. « *L'objectif est de retarder au maximum son implantation lorsque cela est possible, et de mettre en œuvre les mesures de contrôle nécessaires pour protéger la population* » précisent les spécialistes.
Mais une autre vigilance s'impose, car des sites commerciaux donnent l'apparence de sites officiels. Le site « vigilance moustiques » n'a par exemple aucun lien avec les autorités sanitaires, ni avec les organismes publics de démoustication. « *C'est un site privé et commercial qui présente un mélange de données officielles publiques et de données fantaisistes voire erronées* » indiquent les membres de l'EID.



i Moustique©, une application gratuite sur Apple Store et Google Play

REPÈRE

Arrivé avec des pneus

Aedes albopictus, communément appelé « moustique tigre » est une espèce invasive originaire d'Asie du Sud-Est. Il a été observé pour la première fois en France métropolitaine en 1999 par l'EID Atlantique, sur des sites d'importation de pneumatiques. En 2013, Aedes albopictus est implanté dans 17 départements.

Vecteur potentiel de nombreuses maladies, comme le chikungunya, la dengue ou encore le virus West Nile, ce moustique fait l'objet d'une surveillance particulière dans le cadre du Plan national anti-dissémination du chikungunya et de la dengue.

la Nouvelle République DU CENTRE-OUEST
232 AVENUE DE GRAMMONT
37048 TOURS CEDEX

29 JUIN 13
Quotidien Prov. avec dim.
OJD : 180176

Surface approx. (cm²) : 70

le billet

Gare au moustique commercial

On apprend que des experts de la prévention et du risque que représentent les moustiques dans la propagation de maladies infectieuses, comme le chikungunya, dengue, West Nile Virus, etc., viennent de se réunir à l'Agence régionale de santé Poitou-Charentes à Poitiers. L'occasion de faire le point de la lutte sur la façade atlantique. L'ARS précise aussi au passage, que cette réunion a permis de faire connaître un nouvel outil développé par l'Établissement public interdépartemental (EID) Atlantique pour mobiliser la « veille citoyenne » et contribuer à la surveillance du « moustique tigre ». Une annonce qui intervient quelques jours seulement après une série d'articles un peu partout en France consacrés notamment au site « Vigilance moustiques » et qui s'accompagne d'un appel à la vigilance sur des sites internet à visée commerciale. Dans la guerre de la communication entre privé et public, ce dernier a eu un temps de retard. Disons quand même que cet outil, i Moustique©, est une application gratuite sur Apple Store et Google Play.

P. B.

SUD OUEST
www.sudouest.com
23 QUAI DES QUEYRIES
33094 BORDEAUX CEDEX - 05 35 31 31 31



04 JUIL 13
Quotidien Prov. avec dim.
OJD : 280453

Surface approx. (cm²) : 503

GIRONDE

Moustiques à la carte

Une société de produits antimoustiques a lancé un site de vigilance aux moustiques. L'ARS s'émeut



Le vacancier peut consulter la carte des zones à risques sur un site Internet spécifique. PHOTO ILLUSTRATION LAURENT THEILLET

SUD OUEST
www.sudouest.com
23 QUAI DES QUEYRIES
33094 BORDEAUX CEDEX - 05 35 31 31 31

04 JUIL 13
Quotidien Prov. avec dim.
OJD : 280453

Surface approx. (cm²) : 503

THIERRY CHÂTELLIER
gironde@sudouest.fr

Les coups de soleil, la panne sur l'autoroute, les voisins bruyants et les piqûres de moustiques. Dans la liste des désagréments de l'été, les diptères suceurs de sang occupent toujours une place de choix. A fortiori depuis que rôde dans les parages l'assez peu fréquentable moustique tigre, vecteur potentiel de la dengue et du chikungunya.

Avant de partir pour le littoral aquitain, le vacancier peut trouver une mine d'infos sur vigilance-moustiques.com, un site Internet lancé en mai dernier. Fil d'infos, label bleu, fiche technique des prédateurs. Et une cartographie des zones à risques, avec la Gironde et les Landes en couleur orange. Traduction : foyer de piqûres signalé. Une incitation pour le vacancier menacé à s'équiper d'antimoustiques ad hoc ? Possible.

D'autant que le prescripteur, Manouka, propriétaire du site, n'a aucun intérêt à minimiser le phénomène. Et pour cause : Manouka vend des… antimoustiques.

Mélange des genres

Un mélange des genres total. Un peu comme si Météo France, en diffusant ses bulletins d'alerte grand froid, vendait les doudounes et les pneus neige. Ou que les pompiers sponsorisaient les marques d'allumettes et les marchands de briquets. « Nous glanons nos informations à partir de sentinelles, des particuliers sur le terrain et des pharmacies. On essaye d'être le plus objectif possible. On trouve beaucoup d'informations sur Internet mais dispersées. Les gens nous remercient de livrer une information complète. Des sites de voyage nous recommandent », se défend Stéphane Robert, directeur général de Manouka et président de vigilance-moustiques.com.

Paré d'oripeaux institutionnels (liens Internet avec l'ARS ou l'EID (Établissement de démoustication du littoral), carte proche de celle de Météo France, attribution d'un label bleu, habillage sobre), le site cultive l'ambiguïté. Un leurre presque parfait. « On a reçu des appels de particuliers qui nous ont parlé de cette vigilance orange », rapporte la chargée de communication de l'Agence régionale de la santé, qui dénonce un « site non-officiel ». « Parmi les sources, il y a la sphère publique, ce ne serait pas normal de ne pas les citer ? » se défend Stéphane Robert.

« À partir du moment où vous n'êtes pas public, vous n'êtes pas crédible. On bouscule un truc où il y avait des gens en place »

Pour l'ARS, les infos distillées n'ont aucune valeur scientifique. « La vigilance orange chez les moustiques, ça n'existe pas, il n'y a pas de danger. Le seul aspect dangereux, c'est le moustique tigre. »

Stéphane Robert oppose le haut degré d'expertise de sa démarche. « La carte a été validée par Laurence Bichaud, docteur en parasitologie à Marseille. À partir du moment où vous n'êtes pas public, vous n'êtes pas crédible. On bouscule un truc où il y avait des gens en place. »

L'ARS s'inquiète de cette offensive. « Ils ont fait beaucoup de communication. » La météo du moustique, qui a commencé à envahir les ondes, passera-t-elle l'été ?

SUD OUEST
www.sudouest.com
23 QUAI DES QUEYRIES
33094 BORDEAUX CEDEX - 05 35 31 31 31



06 JUIL 13
Quotidien Prov. avec dim.
OJD : 280453

Surface approx. (cm²) : 393

Moustiques à la carte

SANTÉ Une société de produits antimoustiques a lancé un site de vigilance aux piqûres de l'insecte. L'Agence régionale de la santé s'émeut

THIERRY CHÂTELLIER
gironde@sudouest.fr

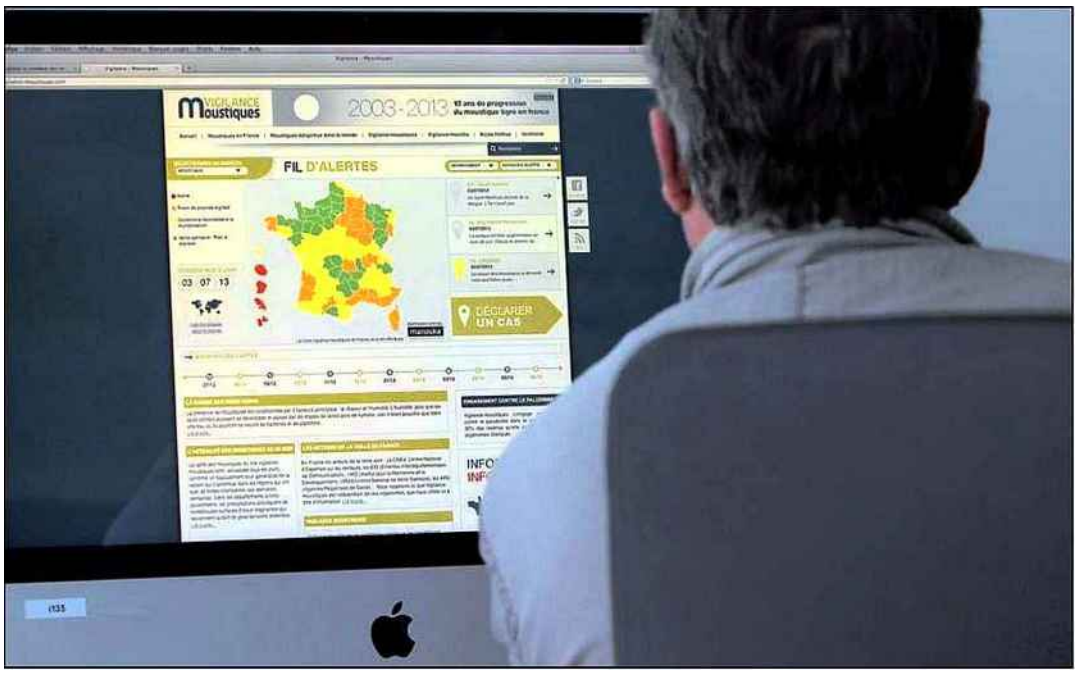

Le vacancier peut consulter la carte des zones à risques sur un site Internet spécifique. Les Landes et la Gironde y apparaissent en « vigilance orange ». PHOTO ILLUSTRATION LAURENT THEILLET

Les coups de soleil, la panne sur l'autoroute, les voisins bruyants et les piqûres de moustiques. Dans la liste des désagréments de l'été, les diptères suceurs de sang occupent toujours une place de choix. A fortiori depuis que rôde dans les parages l'assez peu fréquentable moustique tigre, vecteur potentiel de la dengue et du chikungunya.

Avant de partir pour le littoral aquitain, le vacancier peut trouver une mine d'infos sur vigilance-moustiques.com, un site Internet lancé en mai dernier. Fil d'infos, label bleu, fiche technique des prédateurs. Et une cartographie des zones à risques, avec la Gironde et les Landes en couleur orange. Traduction : foyer de piqûres signalé. Une incitation pour le vacancier menacé à s'équiper d'antimoustiques ad hoc ? Possible.

D'autant que le prescripteur, Manouka, propriétaire du site, n'a aucun intérêt à minimiser le phénomène. Et pour cause : Manouka vend des… antimoustiques.

Mélange des genres

Un mélange des genres total. Un peu comme si Météo France, en diffusant ses bulletins d'alerte grand froid, vendait les doudounes et les pneus neige. Ou que les pompiers sponsorisaient les marques d'allumettes et les marchands de briquets. « Nous glanons nos informations à partir de sentinelles, des particuliers sur le terrain et des pharmacies. On essaye d'être le plus objectif possible. On trouve beaucoup d'informations sur Internet mais dispersées. Les gens nous remercient de livrer une information complète. Des sites de voyage nous recommandent », se défend Stéphane Robert, directeur général de Manouka et président de vigilance-moustiques.com.

Paré d'oripeaux institutionnels (liens Internet avec l'ARS ou l'EID, Établissement de démoustication du littoral, carte proche de celle de Météo France, attribution d'un label bleu, habillage sobre), le site cultive l'ambiguïté. Un leurre presque parfait. « On a reçu des appels de particuliers qui nous ont parlé de cette vigilance orange », rapporte la chargée de communication de l'Agence régionale de la santé, qui dénonce un « site non-officiel ». « Parmi les sources, il y a la sphère publique, ce ne serait pas normal de ne pas les citer ? », se défend Stéphane Robert.

Pour l'ARS, les infos distillées n'ont aucune valeur scientifique. « La vigilance orange chez les moustiques, ça n'existe pas, il n'y a pas de danger. Le seul aspect dangereux, c'est le moustique tigre. »

Stéphane Robert oppose le haut degré d'expertise de sa démarche. « La carte a été validée par Laurence Bichaud, docteur en parasitologie à Marseille. À partir du moment où vous n'êtes pas public, vous n'êtes pas crédible. On bouscule un truc où il y avait des gens en place. »

> « À partir du moment où vous n'êtes pas public, vous n'êtes pas crédible. On bouscule un truc où il y avait des gens en place »

L'ARS s'inquiète de cette offensive. « Ils ont fait beaucoup de communication. » La météo du moustique, qui a commencé à envahir les ondes, passera-t-elle l'été ?

le Parisien
25 AVENUE MICHELET
93408 SAINT OUEN CEDEX - 01 40 10 30 30

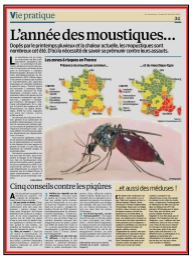

08 JUIL 13
Quotidien Paris avec dim.
OJD : 274892

Surface approx. (cm²) : 760

L'année des moustiques…

Dopés par le printemps pluvieux et la chaleur actuelle, les mopustiques sont nombreux cet été. D'où la nécessité de savoir se prémunir contre leurs assauts.

Les moustiques ont pu compter cette année sur leur cocktail préféré : humidité et chaleur. « Le printemps très pluvieux a maintenu le niveau des marais. Or les larves ont besoin d'eau pour se développer », explique Rémi Foussadier, directeur de l'entente interdépartementale de démoustication (EID) Rhône-Alpes. C'est ensuite la chaleur qui accélère la transformation des apprentis moustiques en véritables machines à aspirer le sang. « Toute la France est concernée », remarque Sébastien Chouin, directeur de l'EID Atlantique. Certaines zones, notamment celles où les pluies ont été récurrentes connaissent une situation très… « piquante » : Champagne-Ardenne, Bourgogne, Sud-Ouest, principalement. Et ce, malgré le travail des équipes de démousticateurs. En région Rhône-Alpes, 8 000 ha d'eau stagnante ont ainsi été traités, contre 6 000 en 2012.

Un nouveau site créé par le directeur général d'un laboratoire de produits antimoustiques vous permet de recenser leur présence grâce à un réseau de pharmaciens. Sur Vigilance-moustiques.com, une carte affiche l'occurrence des piqûres, département par département *(voir ci-contre)*.

Vous pouvez également contacter les ententes interdépartementales de démoustication et consulter le site Internet de votre agence régionale de santé. Ce sont elles qui informent du véritable danger, le moustique-tigre.

Cet insecte, reconnaissable à son dos noir rayé de blanc, peut transmettre la dengue ou le chikungunya. Des cas heureusement rares qui ont été repérés pour la première fois en métropole en 2010. Il est aujourd'hui présent dans dix-sept départements et, quand il ne transmet pas de terribles fièvres, il pique sournoisement… et plus sérieusement qu'un moustique commun.

FLORA GENOUX

le Parisien
25 AVENUE MICHELET
93408 SAINT OUEN CEDEX - 01 40 10 30 30

08 JUIL 13
Quotidien Paris avec dim.
OJD : 274892

Surface approx. (cm²) : 760

Les zones à risques en France

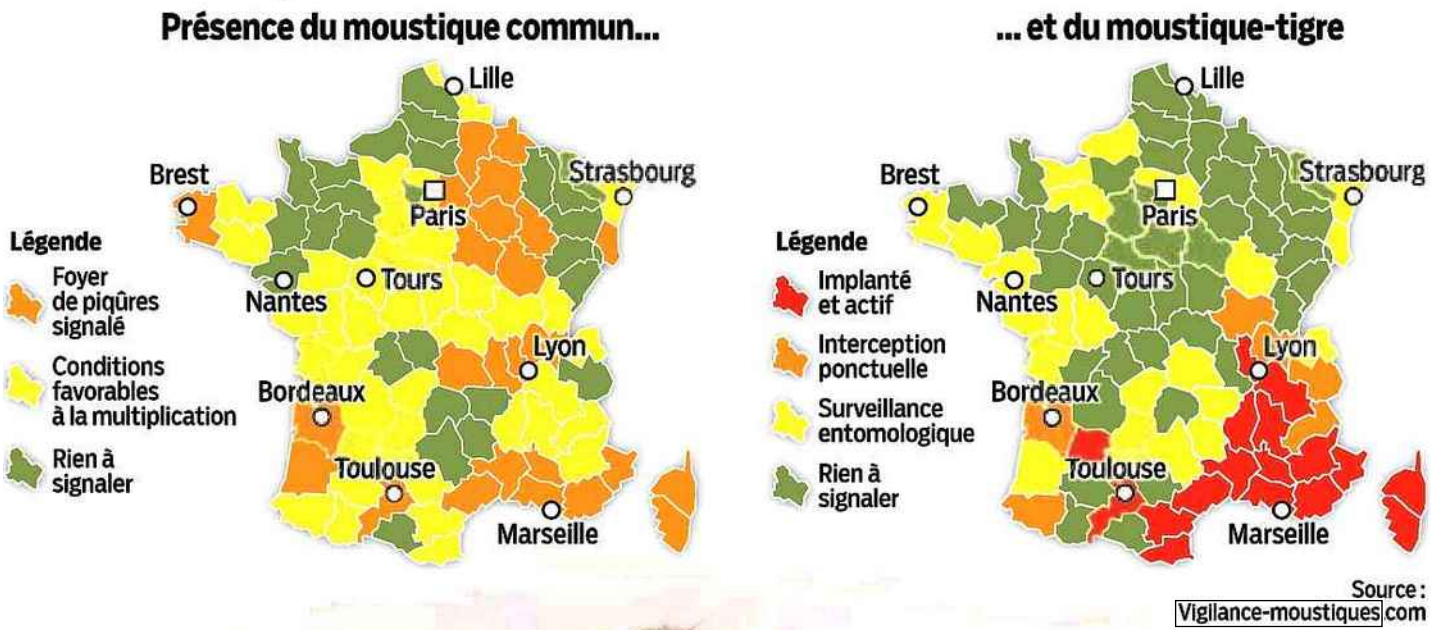



(Maxppp/John Shaw.)

LP/Infographie

le Parisien
25 AVENUE MICHELET
93408 SAINT OUEN CEDEX - 01 40 10 30 30

08 JUIL 13
Quotidien Paris avec dim.
OJD : 274892
Surface approx. (cm²) : 760

Cinq conseils contre les piqûres

Afin de prévenir ou guérir les méchantes piqûres, les « experts du moustique » nous livrent leurs conseils.

1 Ne pas tenter le diable. Il faut le savoir, l'insecte sévit particulièrement près des eaux stagnantes : marais, étangs, lacs mais aussi fontaines. Ses heures préférées sont l'aube et le crépuscule. Il est donc important de couvrir (ou de vider) les points d'eau si vous avez un jardin. Penser également à fermer les fenêtres quand le soir tombe... ou éteindre les lumières car la chaleur des lampes les attire.

2 Bien...se couvrir ! « Dans les zones à moustiques, on conseille le port d'habits et pantalons longs (même en été), de couleur claire » prévient Dominique Dejour-Salamanca, médecin à l'agence régionale de santé de Rhône-Alpes.

3 Préférer les répulsifs sur les vêtements. « On peut aussi en mettre sur la peau mais il ne faut pas oublier qu'ils contiennent de l'insecticide, or on a peu de recul sur l'impact de ces produits sur la santé », souligne Sébastien Chouin de l'EID (entente interdépartementale de démoustication) Atlantique. « Il faut toujours vérifier sur les emballages s'il n'y a pas de limite d'âge car certains produits peuvent être dangereux pour les petits. Quant aux bébés de moins de 6 mois, il n'y a aucune protection sinon la moustiquaire ! » prévient le pharmacien basé à Troyes (Aube) René Bergaentzle.

4 Attention à ce qui n'est pas efficace. « C'est le cas des bracelets antimoustiques et des ultrasons », prévient Sabastien Chouin. Les sprays, huiles essentielles et prises électriques font preuve d'une efficacité relative estime l'expert. Pareil pour la citronnelle qui ne dissuade pas totalement ces insectes. Les serpentins sont préférables aux bougies par exemple. Dès que vous utilisez un chasse-moustiques, en tout cas, lisez bien les notices d'utilisation.

5 Et s'il est trop tard... ne surtout pas gratter ! « On risque d'ouvrir la peau, ça fait des plaies et peut provoquer des infections », avertit René Bergaentzle. Le mieux est donc de commencer par désinfecter avec un peu d'alcool à 70 degrés. En cas de démangeaisons sévères, on peut toujours appliquer des crèmes antihistaminiques, aux vertus apaisantes.

F.G.

Informations aussi sur le site du ministère de la santé : www.sante.gouv.fr

...et aussi des méduses !

Elles étaient très nombreuses l'an dernier. « Cette année, il y en a plus ! Elles sont revenues en force », affirme Delphine Thibault- Botha, chercheuse à l'Institut méditerranéen d'océanologie. Depuis juin, les *Pelagia noctiluca,* mieux connues sous le nom de piqueurs-mauves, ont fait leur apparition sur la Grande Bleue. La côte atlantique n'est pas épargnée mais « les espèces qui se trouvent en bord de mer sont moins urticantes et moins gênantes pour les baigneurs », explique la scientifique. Les raisons de l'invasion restent incertaines. Un rapport, publié en mai par l'Organisation des nations unies pour l'alimentation et l'agriculture évoque la surpêche de thon rouge, un des principaux prédateurs de la méduse. Selon l'orientation des vents et des courants marins, les plages d'une même zone ne sont pas toutes envahies. Consultez le site Jellywatch.org, où une carte signale les colonies sur les côtes du monde entier. Le laboratoire d'océanographie de Villefranche-sur-Mer met aussi en ligne sur Medazur.obs-vlfr.fr des prévisions d'échouage pour la région Paca. Ainsi, pour les éviter, vous pourrez changer d'endroit de baignade. Si vous êtes piqué, pas de panique. C'est douloureux mais pas dangereux, « nos » méduses sont peu venimeuses. Sortez de l'eau et rincez-vous à l'eau de mer tout en retirant les morceaux de tentacules laissés sur votre peau, grâce à une carte rigide (style carte bancaire !) On désinfecte avec un antiseptique et on applique une pommade anti-inflammatoire. Si la douleur persiste plus de deux ou trois jours, mieux vaut consulter un médecin.

MARINA RAFENBERG

0f7c952553904b0652f047e4e30e05c311784492b1dd3e0

LABOA
3640396300505/GBM/OTO/2

Eléments de recherche : VIGILANCE-MOUSTIQUES.COM : site d'information et de vigilance sur les moustiques, toutes citations

LA DÉPÊCHE du Midi
AVENUE JEAN BAYLET
31095 TOULOUSE CEDEX 9

10 JUIL 13
Quotidien Prov. avec dim.
OJD : 171431

Surface approx. (cm²) : 206

Paru dans l(es) édition(s): Comminges,Muret,Toulouse,Toulouse Sud-Ouest,Toulouse Ouest,Toulouse Nord Est

nuisibles

Moustique tigre: alerte maximum en Haute-Garonne

Avec l'arrivée des fortes chaleurs, la Haute-Garonne poursuit son plan démoustication lancé début mai. Chaque année c'est la même chose, les diptères provoquent des nuisances : piqûres, démangeaisons et nuits infernales au son des bourdonnements stridents.

S'il s'agit d'une question de confort, l'arrivée d'une nouvelle espèce risque de rendre le sujet plus critique. Le moustique Aedes albopictus, dit « moustique tigre », originaire d'Asie a été repéré dans la région. Pour l'Agence Régionale de la Santé, la présence du « petit » tigre (2 à 8 mm) dans le département doit être prise au sérieux (voir encadré).

L'information vient du nouveau site internet vigilance-moustiques.com. Ce site défini chaque jour des niveaux d'alerte par département vient de placer la Haute-Garonne au niveau maximal. Le tigre est déjà considéré comme implanté et actif dans la région.

Ne pas céder à la panique

Pour anticiper tout affolement, Claire Baudinat, adjointe à la prévention et à la gestion des alertes sanitaires de l'ARS, préfère tempérer : « Le plan anti-dissémination est lancé chaque été. Au niveau actuel (niveau 1 sur 3) il s'agit d'une veille qui peut être renforcée en cas d'alerte. Mais dans la région, il n'y a rien d'anormal. »

Pour l'ARS, vigilance-moustiques.com n'agirait pas par pur altruisme. Le site internet est directement lié à la société Manouka, une marque de Laboratoire-A, spécialisé dans le commerce des répulsifs.

Pour le Dr Pascal Fabre, chef du programme de l'ARS « Ce site d'information n'est pas reconnu par l'État. Concernant ce site, nous avons saisi le ministère. Le seul réseau de surveillance fiable est l'EID Méditerranée. »

Aucune infection à déclarer

Pour l'EID justement, la tendance serait à un retour à la normale après un printemps humide. Mais même en cas de présence du tigre, le risque d'épidémie est faible : « Il n'y a pas d'infection à déclarer pour le moment, seul des cas isolés de dengue au Mirail suite à des voyages. Le plus dur c'est de savoir si la maladie est contractée sur place. Mais sans contact avec un malade, les moustiques sont inoffensifs » précise le Dr. Fabre. Au-delà du désagrément de la piqûre, il n'y a donc pour le moment aucun risque sanitaire.

En attendant, les pharmacies profitent de la demande ; bracelet, répulsif et spray se vendent comme des petits pains.

Ces pharmacies « sentinelles » du site internet, censées être des relais d'information entre les départements et vigilance-moustiques, qui au final s'avèrent être de simples clients de la société Manouka. Vu le succès des produits dudit laboratoire, le niveau d'alerte maximal risque de durer une bonne partie de l'été. Après tout, comme le laissait entrevoir les conditions météo, c'est l'année des moustiques.

Kevin Plancq

Après un printemps humide, les fortes chaleurs facilitent le développement des moustiques. Une situation qui préoccupe les autorités concernées.

Un tigre a prendre au sérieux

Arrivé en Italie il y a une vingtaine d'années, l'Aedes albopictus dit moustique tigre est originaire d'Asie du sud-est. Doté d'une grande plasticité, il a pu quitter sa zone tropicale d'origine pour s'adapter aux climats tempérés. Le moustique tigre n'est pas porteur de virus, mais une fois infecté, il est un vecteur de transmission de la dengue et du chikungunya, des maladies exotiques potentiellement létales. Responsable des deux épidémies marquantes survenues à la Réunion en 2006 et dans les Antilles en 2010, le moustique tigre est depuis surveillé par les structures de veille sanitaire. Lent et de petite taille, il se développe près des habitations. Il est donc fortement recommandé de limiter les sources d'eau stagnantes, de manière à freiner sa progression sur le territoire.

63782944.jpg

METRONEWS TOULOUSE
35 RUE GRENETA
75002 PARIS - 01 55 34 45 00


Le PSG, c'est flou !
metronews
Les réserves en or des élus
«Je suis une pin-up, pas une bimbo»
Les islamistes dans le viseur de la justice
Tagle : saisi mais pas abattu
La France, chouchoute des touristes


Le Frontonnais panse ses plaies

11 JUIL 13
Quotidien Province

Surface approx. (cm²) : 15
N° de page : 6

Santé

Les moustiques tigres sévissent. Sur le site www.vigilance-moustiques.com, la Haute-Garonne fait partie des 17 départements où le degré de vigilance « foyer de piqures signalé » est activé. Le moustique tigre peut transmettre des maladies tropicales, comme la dengue et le chikungunya.

Eléments de recherche : VIGILANCE-MOUSTIQUES.COM : site d'information et de vigilance sur les moustiques, toutes citations

HAUT ANJOU

44 AVENUE DU MARECHAL JOFFRE
53202 CHATEAU GONTIER CEDEX - 02 43 07 20 00



19 JUIL 13
Hebdomadaire Province
OJD : 12535

Surface approx. (cm²) : 24

Vigilance moustiques dans le Haut-Anjou

Fortes chaleurs et humidité. Les conditions climatiques de ces derniers jours font la joie des habitants et des vacanciers mais sont aussi les facteurs principaux qui conditionnent la présence des moustiques. Le site Internet vigilance-moustiques.com a d'ailleurs placé le département de la Mayenne en vigilance jaune qui correspond à des conditions favorables de multiplication avérées notamment sur Château-Gontier, et celui du Maine-et-Loire en orange où des foyers de piqûres ont visiblement été signalés essentiellement autour d'Angers.

Midi Libre
LE MAS DE GRILLE
34923 MONTPELLIER CEDEX 9 - 04 67 07 67 07



23 JUIL 13
Quotidien Prov. avec dim.
OJD : 130065

Surface approx. (cm²) : 20

SANTÉ

● **MOUSTIQUES**
Le site Vigilance Moustiques a annoncé que 46 départements, dont le Gard, l'Hérault, l'Aveyron et les P-O sont placés en vigilance orange suite aux grosses chaleurs et à l'humidité qui ont favorisé la reproduction des moustiques et la recrudescence de piqûres.

SUD OUEST
www.sudouest.com
23 QUAI DES QUEYRIES
33094 BORDEAUX CEDEX - 05 35 31 31 31



24 JUIL 13
Quotidien Prov. avec dim.
OJD : 280453

Surface approx. (cm²) : 487

Un drôle de passager

MOUSTIQUE TIGRE Repéré depuis 2011 en Lot-et-Garonne, l'insecte poursuit sa progression le long des grands axes routiers. Pour le contrer, des centaines de pièges ont été installées

2/7 FAUNE ET FLORE
Visibles mais plus souvent cachés, nuisibles ou indispensables dans la chaîne alimentaire, dans l'eau ou dans les airs, ils sont une composante de la nature. Retrouvez notre série chaque mercredi

ARNAULD BERNARD
marmande@sudouest fr

Un passager clandestin dans son propre véhicule, à moins de conduire un 33 tonnes, l'idée paraît improbable. Pourtant, à mieux y regarder, les grands axes de circulation ont toujours facilité la propagation de toutes sortes de spécimens ou maladies. Alors inutile d'inspecter votre habitacle avant chaque départ : le passager clandestin dont nous parlons aujourd'hui doit mesurer un demi-centimètre de long. Et si on peut facilement le repérer sur un plafond blanc, sur les plastiques sombres d'un véhicule, c'est une autre paire de manche.

Après la Gironde, c'est le long de l'autoroute A 62 que le moustique tigre poursuit sa progression en Lot-et-Garonne. Et en période de chassé-croisé, les resquilleurs vont bon train. L'automne dernier, deux aires d'autoroute, celui des Landes et de la Porte d'Aquitaine, ont même dû être fermées pour cause de désinfection. Alors pour cet été, le département a renforcé la surveillance du moustique tigre.

Traquer les œufs

Et tout particulièrement cette année, où la chaleur et l'humidité ont permis la prolifération des moustiques. Pour surveiller leur évolution, et en particulier celle des espèces dangereuses, comme le moustique tigre, le site Vigilance - moustiques

SUD OUEST
www.sudouest.com
23 QUAI DES QUEYRIES
33094 BORDEAUX CEDEX - 05 35 31 31 31

24 JUIL 13
Quotidien Prov. avec dim.
OJD : 280453

Surface approx. (cm²) : 487



Corine Herrera, de l'entreprise CH3D, présente un des pièges installés dans le département pour attraper le moustique tigre. Ces pièges fonctionnent avec des phéromones. PHOTO ÉMILIE DROUINAUD

(1) a mis en place un système d'alertes et de cartes. Plusieurs centaines de pièges ont été mises en place, et un arrêté préfectoral a été pris jusqu'à fin novembre. C'est l'établissement interdépartemental pour la démoustification du littoral atlantique (EID), qui a été mandaté par le Conseil général pour contrôler la dissémination des œufs. En effet, la période de ponte se poursuit jusqu'à l'automne.

Aucun moustique porteur

Mais la veille citoyenne est également sollicitée. Il existe même, grâce à une application pour les smartphones, une adresse où envoyer ses photos, pour déterminer s'il s'agit bien d'un moustique tigre. Mais l'Agence régionale de santé (ARS) et le Conseil général de Lot-et-Garonne vont plus loin. Dans un dépliant distribué dans les lieux publics, quelques conseils sont donnés à la population pour éliminer les larves de moustiques : éliminer les endroits où l'eau peut stagner,

« Il existe une application pour les smartphones avec laquelle on peut envoyer ses photos, pour dire s'il s'agit d'un moustique tigre »

changer l'eau des plantes et des fleurs, et supprimer les soucoupes des pots de fleurs, évacuer l'eau des bâches, comme sur les piscines…

Le moustique tigre est-il dangereux pour l'homme ? Avant de répondre à cette question, il faut rappeler que le moustique tigre pique surtout pendant la journée, c'est donc rarement lui qui tourne autour de votre lit une fois la lumière éteinte. Dans certaines conditions très particulières, il peut transmettre la dengue ou le chikungunya. Le moustique n'est en général pas infecté. Mais s'il pique un individu porteur de ces deux maladies, il peut les transmettre en piquant ensuite un individu sain.

Mais pour l'instant, en Lot-et-Garonne et depuis la mise en place de la surveillance en 2012, aucun moustique porteur n'a été détecté. De quoi rassurer tout le monde, même si les chercheurs sont clairs : un jour, ce moustique sera présent dans toutes les régions françaises.

(1) vigilance-moustiques.com

L'EST RÉPUBLICAIN

RUE THEOPHRASTE-RENAUDOT
54185 HEILLECOURT CEDEX - 03 83 59 80 54



29 JUIL 13
Quotidien Prov. avec dim.
OJD : 140564

Surface approx. (cm²) : 316

La peur du moustique

A Saint-Maurice-Colombier, une partie de la famille Noël a dû quitter la maison où se pressent des millions d'insectes.

Un matin, il s'est levé. Et ils étaient là. Par milliers, millions même. Formant un tapis de plusieurs centimètres au bas d'un des murs de sa maison de Saint-Maurice-Colombier.

Des moustiques, par grappes, morts pour certains, encore vivants pour d'autres, mais guère vaillants. Tel un jour sans fin, voilà une semaine que Philippe Noël découvre pareil spectacle au réveil. « J'ai beau tout enlever, sur les rebords de fenêtre, sur le toit, il y en a toujours autant ». À tel point d'inquiéter fortement le jeune père de famille.

« Franchement, ça fait peur ». Et cela devient invivable. Son épouse, allergique aux piqûres d'insectes, par deux fois hospitalisées par le passé, et ses deux filles de 18 mois et de 3 ans ont trouvé refuge ailleurs. Car, ici, dès 19 h, il faut tout fermer. Se barricader. « Et encore, il y en a toujours des dizaines qui entrent dans la maison », les dizaines de cadavres en bord de fenêtre venant illustrer le propos.

« J'ai appelé les pompiers, qui ne peuvent rien faire, un laboratoire qui m'a dépêché un spécialiste, lequel m'a vendu un insecticide, ça n'a eu aucun effet »

Profiter du jardin en soirée est devenu impossible. Tout comme sa vie. « J'ai appelé les pompiers, qui ne peuvent rien faire, un laboratoire qui m'a dépêché un spécialiste, lequel m'a vendu un insecticide, mais la bombe est presque vide et, surtout, ça n'a eu aucun effet ».

Un phénomène d'autant plus surprenant que le culicidae s'avère être un insecte dépourvu de tout instinct grégaire, mué un individualisme forcené. Et dont la durée de vie est certes limitée, de quelques jours à plusieurs semaines, mais qui n'a pas pour habitude de mourir de la sorte.

Mais est-ce pour autant des moustiques ? Les photos de quelques spécimens transmises hier par nos soins à Anna-Bella Failloux, chercheuse, spécialiste du moustique à l'institut Pasteur, tendraient à démontrer que non. Motif : l'absence de trompe, caractéristique de l'insecte.

N'en demeure pas moins que la pluviométrie de ces derniers mois contribue à favoriser leur prolifération. Les conditions seraient favorables à la multiplication dans le Doubs selon le site Vigilance Moustique, qui classe le département en jaune. Mais en orange, caractérisant des « foyers de piqûres signalés », le Territoire de Belfort tout proche.

À Saint-Maurice-Colombier, Philippe Noël, qui ne trouve aucun de ses voisins subissant pareil phénomène, vit incontestablement dans la crainte. Espérant que demain sera un autre jour…

Sébastien MICHAUX



■ **Au terme de chaque nuit, des millions d'insectes viennent tapisser le sol le long de sa maison. Un phénomène qui inquiète grandement le propriétaire des lieux qui a tout tenté.** Photo Sam COULON

LE PROGRÈS
4 RUE PAUL MONTROCHET
69002 LYON - 04 72 22 24 30



30 JUIL 13
Quotidien Prov. avec dim.
OJD : 198324

Surface approx. (cm²) : 290

Des insectes par millions poussent une famille vers la sortie

DOUBS. À Saint-Maurice-Colombier, une partie de la famille Noël a dû quitter la maison où se pressent des millions d'insectes.

Un matin, il s'est levé. Et ils étaient là. Par milliers, millions même. Formant un tapis de plusieurs centimètres au bas d'un des murs de sa maison de Saint-Maurice-Colombier.

Des moustiques, par grappes, morts pour certains, encore vivants pour d'autres, mais guère vaillants. Tel un jour sans fin, voilà une semaine que Philippe Noel découvre pareil spectacle au réveil. « J'ai beau tout enlever, sur les rebords de fenêtre, sur le toit, il y en a toujours autant ». À tel point d'inquiéter fortement le jeune père de famille.

« Franchement, ça fait peur ». Et cela devient invivable. Son épouse, allergique aux piqûres d'insectes, par deux fois hospitalisées par le passé, et ses deux filles de 18 mois et de 3 ans, ont trouvé refuge ailleurs. Car, ici, dès 19 h, il faut tout fermer. Se barricader. « Et encore, il y en a toujours des dizaines qui entrent dans la maison », les dizaines de cadavres en bord de fenêtre venant illustrer le propos.

« J'ai appelé les pompiers, qui ne peuvent rien faire, et un laboratoire qui m'a dépêché un spécialiste, lequel m'a vendu un insecticide, ça n'a eu aucun effet. »

Profiter du jardin en soirée est également devenu impossible.

« J'ai appelé les pompiers, qui ne peuvent rien faire, un laboratoire qui m'a dépêché un spécialiste, lequel m'a vendu un insecticide, mais la bombe est presque vide et, surtout, ça n'a eu aucun effet. »

Un phénomène d'autant plus surprenant que le culicidae s'avère être un insecte dépourvu de tout instinct grégaire, mué par un individualisme forcené. Et dont la durée de vie est certes limitée, de quelques jours à plusieurs semaines, mais qui n'a pas pour habitude de mourir de la sorte.

Mais est-ce pour autant des moustiques ? Les photos de quelques spécimens transmises hier par nos soins à Anna-Bella Failloux, chercheuse, spécialiste du moustique à l'institut Pasteur, tendraient à démontrer que non. Motif : l'absence de trompe, caractéristique de l'insecte.

N'en demeure pas moins que la pluviométrie de ces derniers mois contribue à favoriser leur prolifération. Les conditions seraient favorables à la multiplication dans le Doubs selon le site Vigilance Moustique, qui classe le département en jaune. Mais en orange, caractérisant des « foyers de piqûres signalés », le Territoire de Belfort tout proche.

À Saint-Maurice-Colombier, Philippe Noel, qui ne trouve aucun de ses voisins subissant pareil phénomène, vit incontestablement dans la crainte. Espérant que demain sera un autre jour... ■

Sébastien Michaux



■ **Philippe Noël ne peut rien contre ces supposés moustiques qui continuent de proliférer malgré les insecticides.** Photo DR

l'yonne républicaine

8/12 AVENUE JEAN MOULIN
89025 AUXERRE - 03 86 49 52 00



31 JUIL 13
Quotidien Prov. avec dim.
OJD : 31355

Surface approx. (cm²) : 400

SANTÉ ■ Le département est placé en vigilance orange moustiques depuis le début juillet

Les moustiques se plaisent dans l'Yonne

Toutes les conditions climatiques sont réunies pour que les moustiques envahissent le département. Il existe des moyens de lutter contre l'invasion de ces insectes.

Émilie Zaugg
emilie.zaugg@centrefrance.com



FACTEURS. La présence de moustiques est particulièrement importante près des étendues d'eau stagnantes, comme ici à l'étang des Brichères, à Auxerre. PHOTO D'ARCHIVES FLORIAN SALESSE

Lorsqu'on se trouve dans une zone où l'on risque d'être attaqué par un moustique, la meilleure chose à faire est d'anticiper : « Il faut utiliser des produits qui se vendent en pharmacie pour éviter d'être piqué », explique Philippe Dufit, pharmacien de la ruelle de la République, à Tonnerre.

« De plus en plus résistants »

La citronnelle et le géranium sont quelques plantes naturelles capables de faire fuir les moustiques. Mais le professionnel ne cache pas que « les insectes deviennent de plus en plus résistants et pour les contrer il faut en passer par des produits moins naturels ».

Et, cette année, contrer les moustiques s'avère compliqué. Le département de l'Yonne connaît en effet une importante prolifération depuis la fin du mois de juin. Si bien que le site *vigilance-moustiques* a placé le département en vigilance orange : « Des foyers de piqûres » ont été recensés, notamment à Auxerre, Tanlay et Tonnerre. Globalement, les insectes sont extrêmement présents là où il fait chaud et humide. Soit, ces derniers temps, un peu partout, avec l'alternance de fortes chaleurs et des orages.

Vigilance-moustiques dispense quelques conseils pour éviter d'être confronté à des nids de moustiques : « évacuer l'eau qui s'accumule dans les gouttières, se débarrasser des objets pouvant retenir de l'eau comme les vieux bidons, les bâches, les boîtes de conserves, changer l'eau des vases des fleurs au moins une fois par semaine et veiller à ce qu'il n'y ait pas de rétention d'eau dans les assiettes sous les pots de fleurs. »

Baumes apaisants et pommade à la cortisone

Malgré les précautions, la période estivale reste propice pour se faire dévorer.

« En cas de piqûre, il faut passer du roller apaisant ou de la pommade à base de cortisone ou d'antistaminique. » Et attendre que ça ne démange plus. ■

VAR MATIN
15 BOULEVARD DE STRASBOURG
83000 TOULON - 04 94 93 31 00



31 JUIL 13
Quotidien Prov. avec dim.
OJD : 66757

Surface approx. (cm²) : 53

Chaud devant

Piquez-vous au jeu de la chasse au moustique !

Avec la pluie orageuse qui s'est abattue il y a quelques jours, qui est repartie ensuite aussi vite qu'elle est apparue, il est toujours bon de rappeler quelques consignes pour éviter la prolifération des culicidae, *qu'on appelle maringouins chez nos cousins québécois. La première des mesures à prendre, c'est d'être vigilant sur tout ce qui peut servir de « gite larvaire ». On trouve des larves dans toutes les collections d'eau où peuvent pondre les moustiques : marécages, creux d'arbres, vieux pneus... Il est donc recommandé aux propriétaires de jardins et de terrasses de vider l'eau qui stagne dans des pots, bidons, bâches, gouttières, canalisations, etc. La vigilance consiste aussi à signaler des cas suspects ou dangereux comme des retenues d'eau accidentelles, ou des travaux ou chantiers inondés. Quand on sait que le moustique tigre est chaque année un peu plus présent... Plus d'infos sur www.vigilance-moustiques.com*

La saison des moustiques

A cause de la météo capricieuse, les moustiques pullulent cette année. Un phénomène d'une ampleur inhabituelle.

Le département des Vosges figure parmi les 55 départements français classés en vigilance jaune par le site « vigilance-moustiques.com ». D'autres départements, comme le territoire de Belfort ou encore la Moselle ont été classés en orange. Dans les supermarchés, le rayon de produits anti-moustiques est dévalisé et dans les pharmacies, crèmes, sprays et calmants se vendent plutôt bien en ce moment.

C'est que le moustique profite d'une météo particulièrement favorable à son développement.

Au laboratoire sanitaire départemental, Jérôme Cazaux ne se penche pas directement sur le développement du moustique, mais il constate la hausse importante ces dernières années des maladies transmises par le moustique aux animaux. « *En 2009, il n'y avait pas de moustique en hiver. En 2011, il a fait une pause de 14 jours et en 2012 il y a eu des moustiques tout l'hiver* », explique-t-il. En tout cas, la fièvre catarrhale ovine et le virus de Schmallenberg, qui sont des maladies transmises par le moustique sont apparus ces dernières années dans la partie nord de la France et notamment dans les Vosges.

La météo joue un rôle important dans la présence de moustiques qui est conditionnée par deux facteurs principaux : la chaleur et l'humidité.

L'humidité permet aux œufs pondus de se développer. Elles passent ensuite par les étapes de larves puis de nymphe. Ce qui n'est possible que dans une eau où ils pourront se nourrir de bactéries et de planctons…

La chaleur permet à la larve de pousser son développement jusqu'au stade adulte du moustique. D'ailleurs, il ne suffit pas d'une élévation de température pour que l'activité reprenne ; la durée du jour joue également un rôle important.

Seules les régions situées à plus de 1 500 mètres d'altitude sont à l'abri… des moustiques.

Vingt degrés la nuit

Pour devenir moustique adulte, un œuf a besoin, pendant 12 à 20 jours consécutifs, d'une température ambiante suffisante, estimée dans nos observations à 20 °C la nuit.

- Si le temps subit un léger refroidissement (température nocturne restant supérieure à 15 °C) pendant quelques jours, on peut considérer que le processus ne s'interrompt pas, mais il se ralentit d'autant.

- En revanche, si la température baisse franchement (<15 °C), on peut considérer dans ce cas que le processus devra repartir de 0, et qu'il faudra à nouveau compter 12 à 20 jours.

- Source : vigilance-moustiques.com



Nicolas Merlot, pharmacien à Remiremont, prodigue des conseils et vend des pinces anti-tique. (Photo Hélène CONRAD)

Comment se protéger d'une tique ?

Que faire pour éviter d'être infecté par une tique ? Voici quelques conseils de Nicolas Merlot, responsable de la pharmacie du Cygne à Remiremont.

- Se vaporiser les extrémités du corps (jambes, bras) à l'aide d'un spray anti-tique avant toute balade en forêt. « *Tous les sprays anti-insectes ont désormais de l'anti-tique car ces dernières années, il y a une recrudescence importante des tiques. Ces sprays sont des répulsifs et permettent une meilleure protection* », explique le Nicolas Merlot, pharmacien.

-Porter des vêtements assez longs. N'hésitez pas à rentrer votre pantalon dans vos chaussures et à porter des chaussures fermées. « *Les shorts et les débardeurs sont à bannir quand on effectue une promenade en forêt.* »

- Se munir d'une pince à tiques. « *C'est une pince qui a de petits crochets. On la glisse sur la tique et on dévisse dans le sens inverse des aiguilles d'une montre. Ensuite, on désinfecte l'endroit où la tique s'était logée. En aucun cas, il ne faut utiliser de l'éther car cela endort la tique qui se sent agressée et lâche sa salive. Salive qui transmet la maladie de Lyme* », poursuit le pharmacien.

- Après chaque balade, contrôler minutieusement l'ensemble du corps pour s'assurer qu'aucune tique ne se soit fixée *(attention aux zones sensibles, telles les paupières, derrière les oreilles, cuir chevelu, aisselles…).*

- Après avoir retiré la tique, une surveillance de la morsure est préconisée. « *Si il y a un halo rouge qui apparaît, il est conseillé d'aller consulter son médecin traitant qui, par précaution, prescrira un traitement antibiotique.* »

- Si vous avez un doute, si vous hésitez à enlever la tique, votre pharmacien pourra vous aider. N'hésitez pas à le consulter.

L'essor des tiques

Le docteur Curien, médecin au Val d'Ajol, s'est penché depuis quelques années sur la problématique de la tique. Le nombre de tiques et de patients infectés par la maladie de Lyme semble (depuis quelques décennies) rapidement augmenter.

À ce jour, on estime, selon les situations géographiques, qu'il peut y avoir jusqu'à 30 % des tiques contaminées en France. Cependant la connaissance de la maladie de Lyme et de son cycle est encore lacunaire, et ne reflète pas les réalités du terrain, variables selon les zones (plus ou moins contaminées) et selon divers facteurs de risque ou selon les aléas météorologiques.

Plusieurs explications, probablement complémentaires sont avancées :

- le climat avec des perturbations climatiques des forêts sont liées à des phénomènes globaux (dérèglement climatique) ou localement à des modifications d'occupation et d'état des sols. Les causes locales en sont notamment le drainage, la fragmentation forestière, les coupes rases... On a en effet montré que la température et l'humidité influençaient fortement le comportement de tiques porteuses de borrélies : elles sont deux fois plus mobiles, et recherchent plus activement des proies quand il fait chaud et sec ;
- la fragmentation des forêts : elle favorise la souris à pattes blanches
- la perturbation de dynamiques des populations faunistiques et des équilibres sylvocynégétiques ; C'est le cas avec l'agrainage du gibier
- La régression de prédateurs occasionnels et parasitoïdes des tiques.



Docteur Curien.



Piqûres d'insectes : les bons gestes

Autant l'été et l'arrière-saison peuvent procurer moult plaisirs, autant ils peuvent être sources de désagréments plus ou moins importants et la nature est là pour nous le rappeler. En ville comme en campagne, insectes volants et autres petites bêtes qui échappent à la vue n'épargnent pas la peau de l'homme. Pas d'affolement, les bons gestes devraient venir à bout de leur passage, en s'en remettant aux conseils simples, pratiques et avisés d'un pharmacien. Se défaisant ainsi de quelques vieux remèdes maison, tenaces, mais peu efficaces.

Philippe Renaud, docteur en pharmacie et exerçant à la Verrerie-de-Portieux, d'emblée, rassure. « Nous ne sommes pas dans une région infestée. » Pour lui, le moustique local n'est pas dangereux. « On peut combattre sa piqûre par une pommade, sans en abuser, et délaisser le massage avec du vinaigre ou du persil, lesquels, s'ils donnent l'impression de calmer les picotements, ne font qu'accentuer l'enflure ». Il en est de même pour les guêpes, frelons, et abeilles qui sont sans danger, sauf *« pour les personnes allergiques. Et en cas de piqûres multiples ou de piqûre dans la bouche. Il faut alors appeler le SAMU »*, conseille le professionnel.

Par contre, les démangeaisons provoquées par les aoûtats, microscopiques, sont sans gravité. Quant aux taons, plus présents dans l'environnement des animaux de la ferme, ils ne piquent pas, mais pincent la peau. *« Il est alors important de désinfecter, car il pourrait avoir un risque d'infection.* » Idem pour les piqûres d'araignée. *« En cas de forte inflammation, il y a lieu de consulter un généraliste ».*



Ces parasites qui nous guettent





Depuis plusieurs décennies, le nombre de tiques et la transmission de leurs maladies sont en hausse.

le Courrier vendéen
1 PLACE SAINT-JACQUES
76260 EU - 02 35 50 10 05

08 AOUT 13
Hebdomadaire Province
OJD : 7885

Surface approx. (cm²) : 882

Environnement

Dans le Nord ouest Vendée, les piqûres se multiplient

Les moustiques sont de sortie

Dans le Nord ouest Vendée, les pharmacies voient beaucoup de personnes se plaignant des moustiques. Des boutons plus gros, des piqûres plus nombreuses… Ce phénomène s'explique par la météorologie particulière du dernier mois.

C'est une rengaine qui revient avec les beaux jours. Une chanson douce, mais agaçante pour la plupart des gens. Un bruit de fond synonyme de vacances, d'été et de soirées au bord du barbecue. Ce bruit, c'est l'inévitable bourdonnement aigu des moustiques, ces insectes volants qui passent leurs temps à chasser les animaux, l'homme y compris.

"On ne fait que ça"

Et cet été ne fait pas exception à la règle, les moustiques sont bien là. Mais la nouveauté cette année, c'est d'une part la soudaineté de leur apparition, et d'autre part la "violence" des attaques. Un constat qui se vérifie en faisant le tour de quelques pharmacies du secteur. À Challans, par exemple, **"on ne fait que ça, en ce moment,** résume Nathalie Chevillon, de la pharmacie éponyme. **On a commencé à voir des clients venir se plaindre de piqûres aux mois de mai puis de juin. Mais depuis juillet, c'est la ruée sur tous les produits anti-démangeaisons. Les gens arrivent avec une dizaine de grosses piqûres sur eux et demandent quelque chose pour les soulager."**



Il existe 24 espèces différentes de moustiques en Vendée mais seule une douzaine pique l'homme (photo EID)

Même son de cloche à la pharmacie des Halles, toujours à Challans : **"On a plus de monde que les années précédentes,** constate la pharmacienne titulaire Virginie Yvernogeau. **On vend essentiellement des répulsifs et des produits pour traiter les piqûres."**

Qu'en est-il alors à Beauvoir, terre propice aux moustiques, notamment par la présence de marais, terrain idéal au développement des moustiques ? **"On a beaucoup de monde également,"** répond le pharmacien de la commune. Mais pour lui, ce n'est pas la quantité qui impressionne, mais la nature des piqûres : **"Les personnes arrivent avec de gros boutons, et en nombre."**

Pluie et coup de chaud, le cocktail idéal

Des boutons plus gros, des piqûres plus nombreuses… Les moustiques du Nord-ouest Vendée seraient-ils plus enragés qu'ailleurs ? La réponse se trouve du côté de Rochefort en Terre (17) et de l'EID Atlantique (Établissement interdépartemental de démoustication du littoral atlantique), l'organisme chargé de veiller à la non-prolifération desdits insectes *(lire par ailleurs.)* **"Qu'ils se rassurent, les Vendéens ne craignent rien,"** plaisante Sébastien Chouin. Pour le directeur scientifique et technique de l'organisme public, ce phénomène s'explique par **"des conditions climatiques favorables au développement de l'insecte."**

En clair, **"le printemps pluvieux a laissé beaucoup d'eaux stagnantes un peu partout. Les moustiques pondent leurs œufs dans ces mares. Puis, pour qu'un œuf éclose, il faut que la température remonte. Avec le soudain pic de chaleur du début juillet, ils sont tous sortis d'un coup."** Si les moustiques piquent plus, c'est donc qu'ils ont été soudainement plus nombreux au début du mois de juillet.

Voilà de quoi être rassuré, et dormir sur ses deux oreilles…

Guillaume Griffon

Qu'est ce qui attire les moustiques ?

Rien ne sert d'éteindre la lumière de votre chambre si votre fenêtre est ouverte en plein été. Le moustique s'en moque. Ce n'est pas la lumière qui attire l'insecte, comme on peut l'entendre ici ou là, mais le dégagement de CO_2, lié à la respiration et/ou la transpiration, et des composés olfactifs qui émanent de la peau. En résumé, le moustique vous "renifle" à une dizaine de mètres. De plus, il ne piquera jamais une personne fiévreuse et privilégiera un corps en bonne santé, à la bonne température. Pas folle, la bête !

le Courrier vendéen
1 PLACE SAINT-JACQUES
76260 EU - 02 35 50 10 05

08 AOUT 13
Hebdomadaire Province
OJD : 7885

Surface approx. (cm²) : 882

Des moustiques sous surveillance

La dengue, le chikungunya, le paludisme… Autant de maladies, parfois mortelles, que les moustiques peuvent transmettre. À preuve, 800.000 morts leur sont attribuées chaque année dans le monde. D'où l'utilité de procéder à une certaine veille sanitaire et épidémiologique. **"Pour cette raison, les lieux de transits internationaux, aéroports essentiellement, sont surveillés par les agences nationales comme le Cnev (centre national d'expertises sur les vecteurs) ou les ARS (Agences régionales de santé)."**

Mais, que l'on se rassure, **"les cas de transmission, sous nos latitudes sont vraiment faibles"**, rappelle Sébastien Chouin, de l'EID Atlantique (Établissement interdépartemental de démoustication). **"Pour être contaminé, il faudrait que l'insecte ait piqué quelqu'un de malade, puis qu'il vienne vous piquez par la suite."**

Par ailleurs, un site internet, vigilance-moustiques.com, a vu le jour au mois de mai. D'initiative privée, il collecte l'ensemble des données publiques et élabore une cartographie des moustiques présents en France. **"On s'appuie également sur un réseau de pharmacies sentinelles. Lesquelles nous signalent les foyers de piqûres inhabituels pour actualiser notre carte,"** glisse Stéphane Robert, responsable de la plateforme. L'idée étant de mettre à disposition des visiteurs du site des informations pour qu'ils **"puissent se prémunir et éventuellement se procurer des produits préventifs ou de traitement."**



Les larves de moustiques se développent dans les eaux stagnantes (photo EID)

GG

le Courrier vendéen
1 PLACE SAINT-JACQUES
76260 EU - 02 35 50 10 05

08 AOUT 13
Hebdomadaire Province
OJD : 7885

Surface approx. (cm²) : 882

Un problème traité en amont



Les agents de l'EID dispersent des produits naturels pour tuer les larves de moustiques (photo EID)

Le moustique se développe en pondant dans les eaux stagnantes. Afin d'éviter que l'insecte ne prolifère, certaines zones littorales sont traitées en amont par les agents de l'EID Atlantique. Ainsi, l'Île de Noirmoutier et l'Île d'Yeu, dans le Nord ouest Vendée, profite du travail des agents de l'agence publique. **"On applique sur des zones précises, comme les marais abandonnés, des produits biologiques pour tuer la larve de moustique avant qu'elle ne puisse s'envoler"**, détaille Sébastien Chouin. **"Les traitements sont entièrement réalisés à la main, pas de dispersion aérienne, afin de respecter l'environnement et d'être précis dans le traitement du problème."** L'EID travaille également avec les gestionnaires de marais pour que ceux-ci soient régulièrement renouvelés en eau.

G. G.

Fermeture de votre agence

En raison des congés d'été et jours fériés nos bureaux seront exceptionnellement ouverts du lundi 12 au mercredi 14 août, de 9 h à 12 h et de 14 h à 17 h. Ils seront fermés les jeudi 15 et vendredi 16 août. Vous pouvez joindre la rédaction au 02 51 49 79 48, le service abonnement et petites annonces au 02 51 49 79 49. Réouverture aux horaires habituelles le lundi 19 août à 9h.

le Courrier vendéen
1 PLACE SAINT-JACQUES
76260 EU - 02 35 50 10 05

08 AOUT 13
Hebdomadaire Province
OJD : 7885

Surface approx. (cm²) : 882

Le Carnet du Courrier

Ils nous ont quittés

Commequiers. - Arsène Bessonnet, 100 ans. **Le Perrier. -** Yvon Tougeron, 69 ans. Marcel Bernard, 88 ans. **St-Christophe du Ligneron. -** Catherine Véronneau, 58 ans. **St-Jean de Monts. -** Michel Trichereau, 73 ans. Bruno Delepaul, 52 ans. **St-Hilaire de Riez. -** France Perreau. Michel Pontoizeau, 78 ans. Bernard Bapsolles, 91 ans. Pierre Gueniot, 86 ans.

HORAIRES DES **MARÉES**

PORT DE ST-GILLES-CROIX-DE-VIE (Vendée)

Heures légales

Heures d'été en vigueur du 31/03/2013 à 2h du matin au 27/10/2013 à 3h du matin

AOÛT		Matin			Soir		
		Hres	Haut.	Coef.	Hres	Haut.	Coef.
Jeu. 08	PLEINES MERS	06:14	4.85	084	18:23	5.05	086
	BASSES MERS	00:19	1.05		12:25	1.05	
Ven. 09	PLEINES MERS	06:43	4.90	086	18:53	5.10	086
	BASSES MERS	00:52	1.00		12:59	1.05	
Sam. 10	PLEINES MERS	07:14	4.90	086	19:26	5.05	084
	BASSES MERS	01:25	1.00		13:34	1.05	
Dim. 11	PLEINES MERS	07:48	4.85	082	20:02	4.90	080
	BASSES MERS	01:59	1.10		14:10	1.15	
Lun. 12	PLEINES MERS	08:25	4.75	076	20:44	4.75	072
	BASSES MERS	02:35	1.20		14:50	1.30	
Mar. 13	PLEINES MERS	09:10	4.55	068	21:36	4.50	063
	BASSES MERS	03:15	1.40		15:35	1.50	
Mer. 14	PLEINES MERS	10:12	4.35	059	22:53	4.25	054
	BASSES MERS	04:03	1.60		16:30	1.70	
Jeu. 15	PLEINES MERS	11:48	4.20	051	--:--	--.--	---
	BASSES MERS	05:00	1.80		17:37	1.85	

© SHOM n° 582/2012 - Reproduction des prédictions de marées du SHOM pour Saint-Gilles-Croix de Vie non vérifiée par le SHOM et réalisée sous la seule responsabilité de l'éditeur

Le Courrier Vendéen

Le Républicain Lorrain
FRANCE JOURNAL
3 RUE SAINT ELOY
57140 WOIPPY - 03 87 34 17 89



09 AOUT 13
Quotidien Prov. avec dim.
OJD : 119278

Surface approx. (cm²) : 464

Moustique tigre : la rumeur donne le bourdon

La Toile alimente la rumeur d'une possible présence en Moselle du moustique tigre, vecteur de la maladie du chikungunya. Les autorités démentent. Alors, le terrible Aedes albopictus a-t-il pris ses quartiers d'été chez nous ?

Le moustique tacheté remonte vers le Nord. Et a déjà été aperçu avec certitude à nos portes. En Allemagne ou en Wallonie, il y a quelques semaines. Et plus récemment encore, la préfecture de Bourgogne a pris un arrêté et demandé la pose de pièges sur des axes routiers stratégiques.

Concernant la Moselle, les autorités sanitaires se montrent rassurantes. Elles ont raison parce qu'il faudrait un sacré concours de circonstances pour que le moustique tigre tombe, dans nos contrées, sur une personne atteinte du chikungunya ou de la dengue pour provoquer une épidémie. Mais de là à assurer qu'il n'y a pas d'Aedes albopictus...

Sortie annulée

Car différents observateurs, des membres d'associations spécialisées, ou des pêcheurs, bref des hommes de terrain, sont formels : ils ont vu ces bestioles voler frénétiquement autour d'eux.

L'information s'est répandue aussi vite qu'un battement d'ailes sur le net. Pourtant, il s'agit d'intox provenant d'un site marchand financé par un laboratoire fabriquant des produits anti-moustiques (lire ci-dessous). Mais le mal était fait, au point que certains responsables d'association ou de centres bousculent leur programme estival. « *Au centre socioculturel de Moyeuvre-Grande, nous avons en charge une quarantaine d'enfants et nous devions aller en forêt et à l'accrobranche d'Amnéville*, indique Marion Baumert, la directrice. *Mais j'ai entendu à la radio que la Moselle est en alerte orange pour les moustiques tigre. J'ai ensuite regardé sur internet. Et on a décidé de tout annuler. C'était plus prudent, je pense.* »

En expliquant ce choix aux familles, la responsable a d'ailleurs appris que le père d'un enfant a vu son bras gonfler comme une pastèque après avoir été piqué par un insecte. L'histoire ne dit pas s'il s'agissait d'un moustique tigre, d'une abeille ou d'un taon mais ça prouve qu'en la matière, il faut se montrer prudent.

K. G.

Pointé absent en Lorraine

Le moustique tigre (*Aedes albopictus*) partage un point commun avec le monstre du Loch Ness. Tout le monde croit l'avoir vu, mais... non. « *À ce jour, il n'a pas été détecté en Lorraine ni dans les régions voisines. Plusieurs espèces de moustiques locales ont des rayures blanches et noires sur le corps ou sur les pattes mais il n'y a pas lieu de s'en inquiéter* », indique l'ARS (Agence Régionale de Santé). C'est elle qui, en cas de véritable présence du moustique dans la région déclencherait une alerte.

« *Aucune alerte ne nous est parvenue* », précise le service de médecine tropicale de l'hôpital Legouest de Metz qui serait parmi les premiers avertis. Aucune des officines mosellanes contactées et listées comme « sentinelles » par le site Vigilance-moustiques.com, ne signale le moindre mouvement de l'ennemi qui pourtant, passe à l'attaque le jour.

Relativement pessimiste, cette adresse créée par un laboratoire développeur d'une gamme de produits anti-moustiques, prévoit une dissémination d'*albopictus* sur tout le territoire d'ici à 2030. Cette projection dont on ne peut écarter la visée commerciale n'entame pas le flegme de Françoise Pfirsch.

Responsable scientifique et technique au Syndicat Mixte de Lutte contre les Moustiques du Bas-Rhin, l'entomologiste piste le moustique sur l'Alsace et la Lorraine pour le compte du ministère de la Santé. « *On le suit en Lorraine sur les autoroutes A 31 et A 4 depuis cette année* » en posant des pièges pondoirs sur des sites retenus par le Centre National d'Expertise sur les Vecteurs. Une stratégie arrêtée après l'épidémie de chikungunya en 2006 à la Réunion.

« *Huit communes font l'objet d'une surveillance par la pose de pièges en 2013. Deux en Meurthe-et-Moselle, quatre en Moselle, et deux dans les Vosges* », confirme l'ARS. Aucun œuf d'*albopictus* n'a encore été retrouvé.

Pourquoi cette précaution ? Parce que si le moustique tigre colonise tout le pourtour méditerranéen, il progresse vers le nord. « *On l'a détecté de façon isolée en Allemagne, sur une aire autoroutière du Bade-Wurtemberg* », indique Françoise Pfirsch. Elle sait que l'insecte vit aussi chez les Helvètes où il a migré en Suisse alémanique depuis le Tessin.



Le moustique tigre a déjà colonisé dix-sept départements français métropolitains. Mais heureusement, il n'a pas encore mis le pied en Lorraine. Photo DR

Frédéric CLAUSSE.

ouest france

23 AOUT 13
Quotidien
OJD : 749258

Surface approx. (cm²) : 136



Santé

Les moustiques n'auront pas ma peau !

Que risqué-je à être piqué ? Avec la plupart des moustiques, pas grand-chose sinon des démangeaisons au site de la piqûre, un gonflement, voire un bouton qui peut s'infecter en cas de grattage intempestif Point Les cousines tropicales (ce sont les femelles qui piquent), en revanche, peuvent véhiculer un parasite a l'origine du paludisme (surtout en Afrique, Amérique latine et Asie) ou transporter des virus (de la dengue en Amerique du Sud, dans les Antilles, en Polynésie ou en Asie , de la fièvre jaune en Amerique du Sud et en Afrique noire , du chikungunya a La Reunion surtout) Comme il n'existe pas de vaccin (sauf contre le virus de la fievre jaune), on table dans ces contrées à risque sur les répulsifs, les insecticides, les vêtements couvrants et la moustiquaire Je les neutralise ? Ici ou ailleurs, avec un repulsif à appliquer sur la peau qui d'ailleurs les met aussi un peu KO quatre principes actifs sont autorisés en France (DEET, le mieux étudié, parfaitement efficace, mais peu agréable à bonne concentration, IR3535, icaridine ou citrodiol, le seul produit naturel) Avant six mois ou en zone infestée de moustiques possiblement vecteurs de paludisme, une solution et une seule la moustiquaire, de berceau ou de fenêtre, imprégnée d'un insecticide (qui les tue), la permethrine (Insect Ecran Trempage Tissus de Cooper ou Pharmavoyage) Le produit reste inerte sur le tissu, tue dans la trame les moustiques attirés par la chair fraîche sans intoxiquer bébé Oui aussi aux diffuseurs electriques d'insecticide à doses filées, plus efficaces que les « bombes » aérosols Et je les repousse Tous les petits moyens sont bons Les lotions répulsives, certes, mais encore la bonne vieille citronnelle, plantée (qui forme ecran de sécurite) ou en huile essentielle, sur la peau (plutôt en fin de journée, a l'heure des moustiques, pour écarter le risque d'une photosensibilisation) ou logée dans un bracelet, à glisser plutôt sur la cheville en raison de son rayon d'action limite Une fois piqué ? De retour d'un pays ou sévit le paludisme, même si l'on a pris ses précautions (moustiquaire, répulsifs et médicaments antipaludeens), on consulte toutes affaires cessantes en cas de fièvre Sinon, pour les piqûres a priori inoffensives, quelques granules d'Apis 9CH et au choix, un pansement liquide (Urgodermyl piqûres d'insectes), un roll-ond'huiles essentielles apaisantes (Florame apres-piqûres) ou une noisette de la crème Ducharme Dr Brigitte BLOND Merci au Dr Eric Lundwall (Centre de conseils aux voyageurs, hôpital Avicenne à Bobigny) , sante gouv fr, vigilance-moustiques com,un site dedié, avec une « météo des moustiques »

PRESSE ENFANT

Mon Quotidien
Le seul journal pour les 10-14 ans qui paraît tous les jours
14 BIS RUE DES MINIMES
75140 PARIS CEDEX 03 - 01 53 01 23 60





18 JUIN 13
Quotidien format revue

Surface approx. (cm²) : 207
N° de page : 7



Un site Internet fait la chasse aux moustiques

À l'approche de l'été, le soleil revient... les insectes aussi ! Pour savoir s'il y a des moustiques près de chez toi, tu peux consulter le site vigilance-moustiques.com, ouvert en mai. Sur la page d'accueil, une carte montre des zones de couleurs : quand elles sont en rouge, c'est qu'il y a une alerte aux moustiques à cet endroit. Dimanche, l'Aube (10) était en zone rouge. Suite aux récentes inondations, les moustiques s'y multiplient. La Réunion, la Guyane et la Guadeloupe (des régions d'outre-mer), où le moustique-tigre est très présent, sont aussi en alerte rouge.

La carte est mise à jour régulièrement. Le site donne aussi des informations sur d'autres insectes pouvant être dangereux pour l'homme. Par exemple, le frelon asiatique *(lire n° 4728)*.

Mon Quotidien
Le seul journal pour les 10-14 ans qui paraît tous les jours
14 BIS RUE DES MINIMES
75140 PARIS CEDEX 03 - 01 53 01 23 60



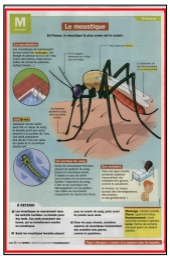

06 AOUT 13
Quotidien format revue

Surface approx. (cm²) : 1151
N° de page : 2-3

M Moustique

Sciences

Le moustique

En France, le moustique le plus connu est le cousin.

La reproduction

Les moustiques se reproduisent surtout dans les marécages, les étangs et partout où il y a de l'eau (creux des arbres, vieux pneus, boîtes de conserve, piscines, herbes hautes...).

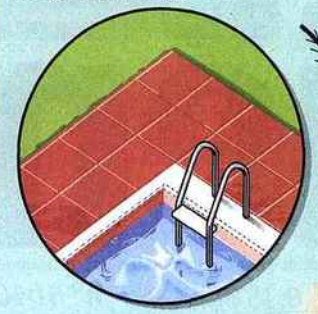

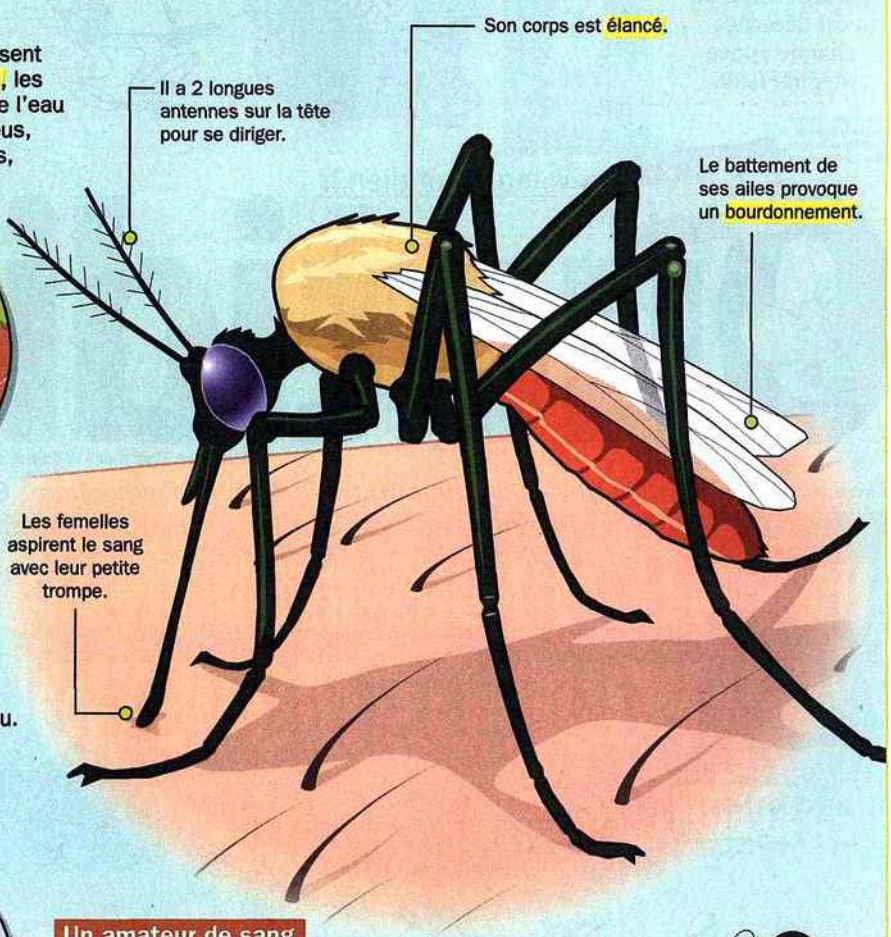

Les larves

Quelques heures après avoir fait un repas de sang, la femelle pond des œufs, souvent à la surface de l'eau. Les œufs produisent des larves. Puis leur peau se casse et le moustique adulte sort.

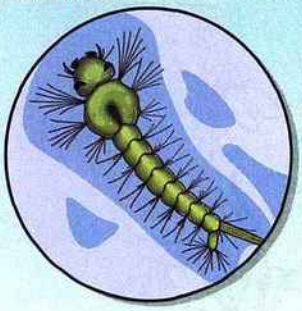

Un amateur de sang

Seuls les moustiques femelles piquent et aspirent du sang. Quand un moustique pique, il injecte un peu de salive sous la peau de sa proie pour faciliter l'aspiration du sang. C'est ce qui provoque une démangeaison (ce qui gratte). Les mâles se nourrissent uniquement du nectar des fleurs.

Des maladies

Dans les pays chauds, certaines espèces transmettent des maladies très graves, comme le paludisme.

En France, on risque surtout des démangeaisons, des boutons et des gonflements !



ART PRESSE

À RETENIR

❶ **Les moustiques se reproduisent dans les endroits humides. La femelle pond des œufs. Ces œufs produisent des larves, qui se transforment ensuite en moustiques.**

❷ **Seuls les moustiques femelles piquent pour se nourrir de sang, juste avant de pondre leurs œufs.**

❸ **Dans les pays chauds, certaines espèces de moustiques transmettent des maladies très graves, comme le paludisme.**

Marécage : terrain humide.
Élancé : grand et mince.
Bourdonnement : bruit sourd de certains insectes.
Larve : forme de certains animaux avant de devenir adultes.

Eléments de recherche : VIGILANCE-MOUSTIQUES.COM : site d'information et de vigilance sur les moustiques, toutes citations

Mon Quotidien
Le seul journal pour les 10-14 ans qui paraît tous les jours
14 BIS RUE DES MINIMES
75140 PARIS CEDEX 03 - 01 53 01 23 60

06 AOUT 13
Quotidien format revue

Surface approx. (cm²) : 1151
N° de page : 2-3

Némo
rédacteur en chef du jour

« C'est une bonne idée pour lutter contre les maladies transmises par les moustiques. »

CONTEXTE

Tueurs - Les moustiques sont les animaux les plus mortels pour les hommes. Ils tuent 1 million de personnes chaque année, surtout dans les pays humides d'Afrique. Certains transmettent des maladies très graves, comme le paludisme.

France - Il y a un site pour se renseigner sur les moustiques dans chaque département : http://vigilance-moustiques.com.





Eléments de recherche : VIGILANCE-MOUSTIQUES.COM : site d'information et de vigilance sur les moustiques, toutes citations

Mon Quotidien
Le seul journal pour les 10-14 ans qui paraît tous les jours
14 BIS RUE DES MINIMES
75140 PARIS CEDEX 03 - 01 53 01 23 60

06 AOUT 13
Quotidien format revue

Surface approx. (cm²) : 1151
N° de page : 2-3

Avec le Kite, le moustique ne sent plus l'homme

Est-ce que les nuits passées à se gifler pour chasser les moustiques sont terminées ? Peut-être, car des chercheurs de l'Université de Californie (États-Unis) viennent d'inventer le « Kite Patch ». Une fois qu'il est collé sur la peau, ce petit patch empêche les moustiques de nous repérer. Comment ? Il dégage un produit qui empêche le moustique de « sentir » le gaz que rejette l'homme quand il respire : le dioxyde de carbone (CO_2). Quand une personne respire, elle absorbe l'oxygène de l'air (O_2) et rejette du CO_2. C'est grâce à ce gaz que les « suceurs de sang » nous repèrent. Ils nous détectent aussi grâce à la chaleur et à l'odeur de notre corps. Si le moustique ne sent pas de CO_2, nous ne sommes pas assez « appétissants » pour lui et il nous laisse tranquilles.

Le paludisme infecte 500 millions de personnes chaque année dans le monde.

Cette invention offre de grands espoirs pour lutter contre le paludisme. Les tests en laboratoire ont obtenu de bons résultats. Les chercheurs vont maintenant essayer ce patch en Ouganda. Ce pays d'Afrique est l'un des plus touchés par la maladie. *« Le Kite n'est pas toxique, au contraire de beaucoup de sprays anti-moustiques. Il peut être utilisé par les enfants et les femmes enceintes »*, peut-on lire sur le site Internet consacré au Kite. Le paludisme infecte 500 millions de personnes par an. Il est surtout présent dans les pays humides d'Afrique. En France, le paludisme n'existe pas.

M. M.

Il existe plus de 3 000 espèces de moustiques dans le monde. Vrai ou faux ?

Vrai.

COMPRENDRE

Chez les moustiques, seule la femelle pique

La femelle moustique a besoin de sang pour se reproduire. Elle peut piquer jusqu'à 2 fois par semaine en été et une fois toutes les 2 semaines en hiver. Avec du sang, elle peut pondre plus de 200 œufs en une fois ! Et cela jusqu'à 10 fois pendant sa vie (qui dure jusqu'à 2 mois). Si elle ne trouve pas de sang, elle peut se nourrir du nectar des fleurs, comme les mâles. Mais elle ne pondra alors qu'une vingtaine d'œufs.

Paludisme : maladie qui provoque des fièvres et peut être mortelle. Elle existe surtout dans les pays chauds et humides.
Patch (ici) : autocollant, contenant généralement un médicament, que l'on place sur la peau.

Eléments de recherche : VIGILANCE-MOUSTIQUES.COM : site d'information et de vigilance sur les moustiques, toutes citations

PRESSE FAMILLE

Femme Actuelle
13 RUE HENRI BARBUSSE
92624 GENEVILLIERS - 01 73 05 45 45





03/09 JUIN 13
Hebdomadaire Paris
OJD : 805353
Surface approx. (cm²) : 640

actu société

EN BREF

BELLISSIMA

FLORENCE, CAPITALE DES GOURMETS

D'après les touristes européens sondés par le voyagiste Opodo, Florence est la ville au monde qui fait le plus vibrer leurs papilles. Une première place ravie à Bordeaux, New York et Tokyo. Les gourmets louent la diversité des saveurs et des odeurs florentines.

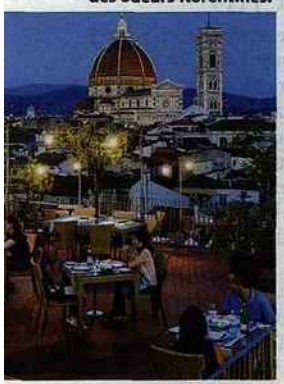

ZÉRO IMPACT

91%

des jeunes fumeurs entre 15 et 25 ans* ne se disent pas du tout influencés par les messages d'alerte figurant sur les paquets de cigarettes. Des mises en garde inefficaces pour arrêter de fumer, selon eux. Mieux vaudrait des témoignages ou des messages émotionnels, assurent-ils.

** Etude Rouen Business School et Reims Management School.*

APRÈS LE MATCH

2,8 millions

de balles jaunes recyclées depuis 2009. Les petites balles frappées sur la terre battue de Roland-Garros comme sur tous les courts de France ont une seconde vie. Elles sont broyées et transformées en terrains de sports ou de jeux, pistes d'athlétisme… En 2013, l'objectif de «l'Opération balle jaune» est d'en récupérer 1,5 million.

SOS Kit de survie



LA CHASSE AUX MOUTIQUES EST OUVERTE

Pour éviter de se faire dévorer cet été, le site Vigilance-moustiques.com signale leur présence, en temps réel, grâce une cartographie mise au point par 2000 pharmacies sentinelles. On y apprend, en prime, que les moustiques se fichent de la lumière mais sont attirés par nos émissions de CO_2.



On se jette toutes à l'eau pour les Journées de la mer !

En attendant d'y tremper les pieds pour de bon, profitez de la mer à l'occasion des Journées qui lui sont consacrées du 5 au 9 juin. Au programme, une plongée auprès des acteurs de la pêche durable et au cœur des cultures marines. L'occasion aussi de découvrir des secteurs qui recrutent (pisciculture, mareyage, pêche…) De nombreux événements sont organisés partout en France pour découvrir le patrimoine maritime, mais aussi pour s'initier aux techniques de pêche à pied, effectuer un baptême de plongée ou s'offrir une chouette balade sur la dune du Pilat. Renseignements sur www.lesjourneesdelamer.fr.

8 JUIN

La première Semaine nationale des HLM se tient, jusqu'au 16 juin, partout en France. 340 actions de terrain, organisées par 228 organismes HLM, afin de valoriser le logement social où vivent 10 millions de Français. Les visiteurs pourront participer à des conférences, mais aussi (en famille) à des animations ludiques et sportives ou des ateliers artistiques. Une démarche citoyenne pour mieux faire connaître ces lieux de mixité sociale. www.semainehlm.fr.



Face à la crise, le marché du jean innove

C'est une première en dix ans. Les ventes de jeans ont baissé l'an passé. Un recul relatif si l'on en juge par les 445 millions de pièces vendues en 2012 en Europe. Mais ce léger désamour dû à la crise ne devrait pas durer, tant ce basique mixte reste un produit culte. Les fabricants misent sur l'innovation pour relancer les ventes à l'automne : vaste gamme de couleurs, Zip® invisible, rivets bijoux ou denim Stretch®… Vivement la rentrée !

PAR MARIE-LAURE ZONSZAIN

EMMANUEL BERTHIER / HEMIS.FR ; SPIROS POLITIS/CORBIS ; SPÖRL / MERIAN / STUDIO

Eléments de recherche : VIGILANCE-MOUSTIQUES.COM : site d'information et de vigilance sur les moustiques, toutes citations

Nous Deux
43 RUE DU COLONEL PIERRE AVIA
75503 PARIS CEDEX 15 - 01 46 48 48 48





02/08 JUIL 13
Hebdomadaire Paris
OJD : 265419

Surface approx. (cm²) : 24
N° de page : 7

➔ Alerte aux moustiques !

Ne vous faites plus piquer par surprise. Le site Vigilance-moustiques (http://vigilance-moustiques.com) vous informe de l'activité des différentes espèces dans chaque département.

Eléments de recherche : VIGILANCE-MOUSTIQUES.COM : site d'information et de vigilance sur les moustiques, toutes citations

PÈLERIN
18 RUE BARBES
92128 MONTROUGE CEDEX - 01 74 31 60 60





25 JUIL 13
Hebdomadaire Paris
OJD : 202744

Surface approx. (cm²) : 276
N° de page : 41

Ça change la vie !

Initiative

Les petits frères des Pauvres recrutent



Comme chaque été, afin de sortir de l'isolement les personnes âgées, en situation de précarité ou de handicap, l'association Les petits frères des Pauvres recrute des bénévoles. Ils ont pour mission de les accompagner en vacances « adaptées ». Les séjours se déroulent à la mer ou à la campagne pendant huit ou quinze jours.
Il suffit d'avoir plus de 18 ans et envie d'une expérience riche et unique.
→ **Tél. : 01 49 23 19 00 ; www.petitsfreres.asso.fr**

Le site futé

www.vigilance-moustiques.com



Pluies au printemps rendent les moustiques impatients ! L'humidité et la chaleur sont des conditions idéales pour leur prolifération. Ce site présente une carte qui signale les foyers d'alerte. Vous y trouverez aussi des infos en dehors de nos frontières, et des conseils pour vous protéger.

C'est nouveau, c'est pour moi...

Boîte à pique-nique

Inspirée des boîtes à déjeuner indiennes – ou *tiffin box* – cette boîte à pique-nique comporte quatre compartiments avec des couvercles qui font office d'assiette. Idéale pour un repas complet. En acier inoxydable, 28 cm de haut. 29,95 € chez Nature & Découvertes.



→ **Tél. : 01 83 77 00 00 ; www.natureetdecouvertes.com**

C'est à lire

Le dictionnaire à tout faire



Rattraper un plat trop brûlé, déboucher un évier sans produit chimique, calmer des brûlures d'estomac… dans son *Dictionnaire à tout faire*, l'auteure, Inès Peyret, vous délivre 2 500 conseils pour vous simplifier la vie. Des idées pas chères qui respectent aussi la planète.
→ **Éd. du Dauphin, 2013, 416 p. ; 19 €.**

Ça va changer

CMU C et ACS : hausse du plafond de ressources

Depuis le 1er juillet, le plafond de ressources pour bénéficier de la couverture maladie universelle complémentaire (CMU C) et l'aide pour l'acquisition d'une assurance complémentaire santé (ACS) a été revalorisé de 8,3 %. Les revenus d'une personne seule ne doivent pas dépasser 8 593 € par an pour l'obtention de la CMU C et 11 660,49 € pour celle de l'ACS.

PAR **LAURENCE VALENTINI**

Eléments de recherche : VIGILANCE-MOUSTIQUES.COM : site d'information et de vigilance sur les moustiques, toutes citations

Dossier Familial
22 RUE LETELLIER
75739 PARIS CEDEX 15 - 01 43 23 45 72





AOUT 13
Mensuel
OJD : 1076023

Surface approx. (cm²) : 868
N° de page : 64-66



Getty Images/Thinkstock/cao yu

Aoûtats, guêpes, oursins... De nombreuses petites bêtes peuvent empoisonner un paisible pique-nique ou une journée à la plage. Comment contrer leurs attaques.

Profiter du plein air, au meilleur de l'été, c'est composer avec les milliers de petites bêtes des champs – guêpes, tiques ou araignées –, ou des plages – oursins et autres méduses... Nous partageons avec elles leur habitat et nous sommes perçus comme des intrus ! Nous pouvons alors subir leurs attaques, parce qu'elles ont été dérangées mais aussi parce qu'elles ont, comme les moustiques, besoin de sang frais pour se nourrir et se reproduire. Il existe quelques astuces pour éviter les agressions. Mais lorsque le mal est fait, le premier geste consiste à ▸▸▸

Eléments de recherche : MANOUKA : marque de produits anti-moustiques, toutes citations

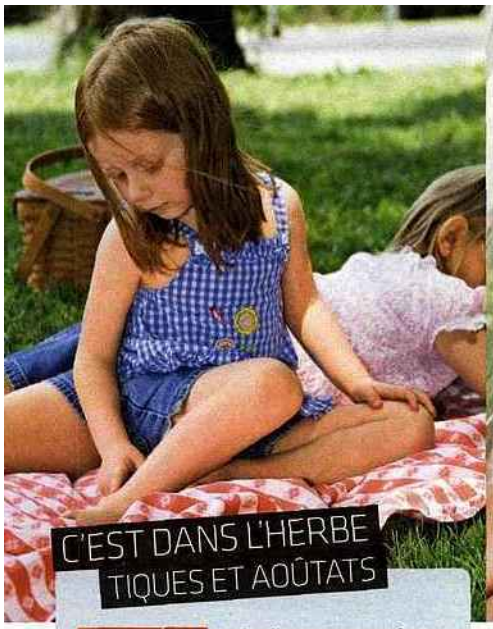

Getty Images/Thinkstock/Denise Kappa

C'EST DANS L'HERBE TIQUES ET AOÛTATS

SE PROTÉGER Au jardin comme en forêt, le meilleur moyen de se préserver est de se couvrir les bras, les jambes et les pieds. Utilisez un spray ou une pommade répulsive sur le reste du corps, le cou et les mains (Insect Écran, Cinq sur Cinq).

SE SOIGNER Les aoûtats provoquent une irruption de boutons concentrés à la ceinture ou dans les plis de la peau, et qui démangent plusieurs jours. En pharmacie, procurerez-vous un antiallergique (Apaisyl, Eurax, Butix), voire de la cortisone (Onctose Hydrocortisone, Cortiapaisyl, Solupred). **Une piqûre d'araignée** peut provoquer un œdème nécessitant un antiseptique. S'il a gonflé le lendemain, signe d'infection, consultez un médecin pour le traiter avec un antibiotique et un antiallergique (Zyrtec, Cétirizine). **La tique** mord en se plantant dans l'épiderme. Il faut l'en déloger avec une pince à épiler, puis désinfecter la plaie (Chlorhexidine, Dakin, Diaseptine...). *« Mieux, utilisez un tire-tique, crochet qui prend la tique en tenaille, en effectuant une rotation, de sorte que la tête se détache à coup sûr »*, explique Françoise Renault, préparatrice en pharmacie.



Allesalltag Bildagent/age fotostock

C'EST DANS L'AIR GUÊPES ET MOUSTIQUES

SE PROTÉGER Sachez que les moustiques attaquent à la tombée du jour. Couvrez-vous dès le coucher du soleil ! Il existe des bracelets à porter au poignet ou à la cheville, à partir de 7 ans (Para'kito aux huiles essentielles, Manouka toutinsectes...), des *roll on* ou des sprays (Cinq sur Cinq...). Les guêpes sont attirées par la nourriture. Ne buvez pas à même une cannette pour éviter les piqûres à la bouche ou à la gorge. Contre leurs attaques et celles les frelons, utilisez des sprays répulsifs (Cinq sur Cinq, Insect Écran).

SE SOIGNER **Pour les piqûres de moustique,** appliquez un pansement alcoolisé, puis une crème antiallergique (Apaisyl, Eurax,). Si les démangeaisons persistent, passez à un traitement oral (Zyrtec, Dolliallergie, Polaramine pour les enfants), accompagné de cortisone (Onctose Hydrocortisone, Aphilan) s'il n'y a pas d'infection. **Pour les piqûres de guêpes ou de frelons,** *« il faut retirer le dard resté dans la peau avec une pince à épiler, avant de désinfecter »*, indique Laurent Nicolas, pharmacien. Pansements alcoolisés et applications de crème antiseptique, type Bétadine ou Biaseptine, sont à renouveler, en ajoutant une crème antiallergique.

Dossier Familial

22 RUE LETELLIER
75739 PARIS CEDEX 15 - 01 43 23 45 72

AOUT 13
Mensuel
OJD : 1076023

Surface approx. (cm²) : 868
N° de page : 64-66

▸▸▸ *désinfecter piqûres ou morsures pour* éviter l'inflammation. Attention, certaines personnes allergiques présentent des risques supplémentaires. N'hésitez pas à suivre les conseils de votre pharmacien, dans un premier temps. Si au bout de quarante-huit heures les symptômes persistent, il faut consulter. Par ailleurs, si des problèmes respiratoires apparaissent, tel l'œdème de Quincke, il faut appeler d'urgence le 15 (Samu) ou le 18 (pompiers). Sachez enfin que l'apparition de moustiques-tigres en France (17 départements sont actuellement touchés, principalement dans le Sud) fait courir un risque de dengue et de chikungunya aux personnes piquées. Plus de 2 000 pharmacies sentinelles constituent un réseau d'alerte qui alimente un nouveau site d'information et de prévention : www.vigilance-moustiques.com. ● MARIE-CLAUDE FAYARD

TÉMOIGNAGE

« Attaqués par un essaim d'abeilles »

Alice, 56 ans

Nous roulions à vélo avec mes enfants et avons probablement dérangé un essaim d'abeilles. Elles nous ont immédiatement attaqués à la tête. J'ai dit à Louise de pédaler à toute vitesse et j'ai rejoint Quentin qui avait jeté son vélo à terre pour se débattre avec sa casquette. Elles ont fini par s'éloigner. En atteignant la première maison, nous avons demandé à être conduits au cabinet médical le plus proche. Sévèrement piqués au cou et à la tête, et très choqués, Quentin et moi avons reçu un corticoïde puis nous sommes restés en observation trois heures aux urgences, à Blois. Nous sommes sortis avec une prescription de Solupred à prendre pendant trois jours.

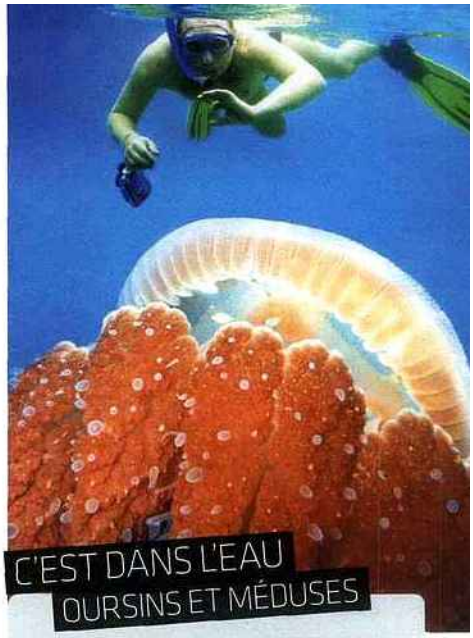

Getty Images/Thinkstock/Olga Khoroshunova

C'EST DANS L'EAU
OURSINS ET MÉDUSES

SE PROTÉGER La présence de méduses ou de vives est souvent indiquée sur les panneaux aux abords des plages. Pour les balades au bord de l'eau, portez des chaussures en plastique, très efficaces.

SE SOIGNER Les épines d'oursins s'enlèvent à la pince à épiler. Désinfectez la plaie, appliquez un pansement et *prenez du Paracétamol contre la douleur.* **Les méduses** déchargent leur venin, ce qui induit une sensation immédiate de brûlure. Les filaments collés à la peau doivent être lavés à l'eau de mer ou *au sérum physiologique, jamais à l'eau* douce, puis retirés avec une pince à épiler. Désinfectez et surveillez l'apparition d'une éventuelle allergie. Les vives sont des poissons qui se *cachent sous le sable et possèdent une* épine dorsale venimeuse. Il arrive de poser son pied dessus. Le venin est immédiatement injecté et la douleur est intense. *« Prenez un bain de pied chaud d'un quart d'heure, car le venin disparaît avec la chaleur,* conseille Laurent Nicolas. *Contre la douleur, prenez du paracétamol ou de l'ibuprofène, surveillez une réaction inflammatoire et allergique. »*

PRESSE GRAND PUBLIC HEBDOMADAIRE

32 RUE BOULANGER
75484 PARIS CEDEX 10 - 01 53 72 29 00





08/14 JUIN 13
Hebdomadaire Paris
OJD : 236111

Surface approx. (cm²) : 53
N° de page : 25

COMMENT CAFARDER LES MOUSTIQUES

Jusqu'à présent, pour chasser le moustique, on utilisait des bombes insecticides ou de la citronnelle. Désormais, le nuisible peut aussi se traquer à coups de clics. Depuis le 1er mai, le site Internet Vigilance moustiques propose aux particuliers de dénoncer en direct les insectes volants dangereux qu'ils repèrent autour de chez eux, photos à l'appui. Une délation sanitaire salutaire quand on sait que le redoutable moustique tigre, vecteur de la dengue et du chikungunya, gagne chaque année un peu plus de terrain en France. ■ **C.C.**



Eléments de recherche : VIGILANCE-MOUSTIQUES.COM : site d'information et de vigilance sur les moustiques, toutes citations

Le nouvel Observateur
10/12 PLACE DE LA BOURSE
75081 PARIS CEDEX 02 - 01 44 88 34 34





20/26 JUIN 13
Hebdomadaire Paris
OJD : 502348

Surface approx. (cm²) : 344
N° de page : 30

Société

UN AN D'AFFRONTEMENTS

Petit illustré du mariage gay



La Manif pour tous, le 26 mai aux Invalides à Paris

La loi autorisant le mariage pour tous a été adoptée le 23 avril, mais qu'importe, les anti n'en démordent pas. *« Hollande, ta loi, on n'en veut pas! »* hurlaient-ils encore dimanche soir devant les locaux de la chaîne M6, à Neuilly, où le président se rendait pour une émission. Que restera-t-il de ces empoignades débutées il y a presque un an? Martin Zeller et Wandrille, deux éditeurs trentenaires, ont eu la bonne idée de rassembler dans un ouvrage (1) les temps forts de cette guerre que nul n'avait prédite. Elle fut menée à coups de tribunes savantes dans la presse, telles celles de la sociologue Irène Théry, de prises de bec à l'Assemblée, d'outrances en tous genres – *« Non à l'homofolie! »* clamaient les ultraconservateurs de l'Institut Civitas –, mais aussi de tweets à l'humour ravageur. Ainsi, nous rappelle ce petit précis richement illustré, le 13 janvier, jour de l'une des nombreuses manifs des opposants, le collectif Humour de Droite commentait le défilé sur les réseaux sociaux : *« C'était bien vu de faire la manif un dimanche, seul jour où il n'y a ni "Derrick" ni "les Feux de l'amour". »* BÉRÉNICE ROCFORT-GIOVANNI

(1) « Le Débat pour tous. Mariage contre manif », Ed. Steinkis.

Lutter contre les tags racistes

« Nique les feujs », « sales jaunes », « sales nègres »... Ne détournons plus le regard devant ces inscriptions qui maculent couloirs de métro, toilettes et Abribus. La Ligue internationale contre le Racisme et l'Antisémitisme (Licra) propose au contraire de les lui signaler grâce à sa nouvelle application gratuite pour smartphone. L'« app'Licra » permet de géolocaliser le tag raciste et de le photographier. Et de transmettre le tout à l'association antiraciste, qui se charge de prévenir les autorités compétentes pour un effacement dans la foulée.

Les périls d'un nouveau régime "rapide"

Dukan et Atkins pourraient bien aller se faire cuire un œuf. Le nouveau régime star en Grande-Bretagne et aux Etats-Unis s'appelle 5:2. Le principe? Manger tout ce que l'on veut pendant cinq jours et s'affamer les deux jours restants de la semaine (pas plus de 600 calories quotidiennes). Le « régime rapide », comme l'ont baptisé ses créateurs britanniques, le Dr Michael Mosley et la journaliste Mimi Spencer, a fait l'objet d'un livre, devenu best-seller. L'assurance-maladie outre-Manche a d'ores et déjà mis en garde contre des effets secondaires: troubles du sommeil, irritabilité, mauvaise haleine.



UN BAR À CHATS... POUR ALLER MIEUX

Elle veut ouvrir un salon de thé plein de chats à Paris *(ci-dessus à Tokyo)* en septembre. Margaux Gandelon croit, comme de nombreux professionnels animaliers, en la « ronron thérapie » pour traiter le stress, l'insomnie ou l'anxiété. Elle propose donc qu'on mange une tarte en caressant un chat. Elle a déjà réfléchi, une salle de repos sera réservée à ses matous, qu'elle compte tous adopter à la SPA. Et ils seront libres de se laisser caresser ou pas. Les associations de défense des animaux attendent, elles, de voir ce qu'il adviendra des bêtes en dehors des heures d'ouverture.

Chasse aux moustiques sur la Toile

Vigilance-moustiques.com se présente comme le premier site d'information et de prévention sur les moustiques. Il propose la carte des méchants insectes, la situation météorologique qui peut favoriser leur prolifération et un focus spécial sur le moustique tigre, avec en prime la vidéo qui montre la spectaculaire accélération de sa colonisation en France.



Le site, destiné aux professionnels comme au grand public, lance aussi des alertes moustiques... Et, ces prochains jours, tous à vos moustiquaires dans l'Aube et la Côte-d'Or!

Avaler une puce

Nous n'aurons bientôt plus besoin de mot de passe pour activer notre smartphone. Motorola, le géant américain de la téléphonie mobile, expérimente actuellement une pilule. Une micro-puce à avaler pour mettre automatiquement en marche son portable. La Food and Drug Administration (FDA), l'organisme américain chargé du contrôle des denrées alimentaires et médicaments, aurait déjà approuvé le prototype. Autre projet, un tatouage éphémère permettrait également d'utiliser son portable sans avaler de pilule.

T. SAMSON AFP/P. ARNASSAN MAXPPP/JUNKO KIMURA GETTY IMAGES AFP

087bd5aa5e20c803022d48c4050085a11057a803e18a3cb

Eléments de recherche : VIGILANCE-MOUSTIQUES.COM : site d'information et de vigilance sur les moustiques, toutes citations

Renouveau
L'hebdo de toute la Haute-Loire
25 RUE DE LA GAZELLE
43005 LE PUY CEDEX - 04 71 02 91 41



11 JUIL 13
Hebdomadaire Province
OJD : 3470

Surface approx. (cm²) : 1003

À LA CAMPAGNE, PETITES BESTIOLES, GROS BOBOS !



Un piège à moustiques, comme celui-ci, a récemment été déposé à Lorlanges par l'Établissement interdépartemental pour la démoustification Méditerranée

SANTÉ. 2013, année à moustiques ? Avec le printemps pourri qui a sévi par ici, ces bestioles sont piquées au vif. Mais aucun cas d'insecte dangereux n'a encore été recensé en Haute-Loire.

Le chikungunya et la dengue feront-elle, dans un futur proche, leur apparition en Haute-Loire ? Pas de panique si l'on se fie à la "météo des moustiques", dernière trouvaille d'un site internet d'information et d'alerte sur la présence de ces insectes en France (www vigilance-moustiques.com).

Une surveillance régulière

Une carte, mise à jour quotidiennement, permet d'informer de la présence des moustiques sur le territoire français, avec un code de couleurs qui, pour chaque département, permet de savoir si une "alerte" aux moustiques est en cours (rouge), si des piqûres ont été signalées (orange) ou si les conditions sont propices à la prolifération (jaune). C'est cette dernière couleur qui prédomine justement en Haute-Loire. Aux confins d'un grand quart Sud-Est de la France qui, lui, est teinté de rouge...

« Prudent » devant cette démarche privée *« qui part cependant d'un bon sentiment »*, Georges Taillard, président de l'Ordre des médecins de Haute-Loire, pense néanmoins que *« la Haute-Loire n'est pas à l'abri de l'arrivée et de la prolifération du moustique tigre* (lire ci-contre, NDLR) ». Pour les autorités sanitaires, il n'y a pas, à l'heure actuelle en

> *« La Haute-Loire n'est pas à l'abri du moustique tigre »*
> **Georges Taillard**

Renouveau
L'hebdo de toute la Haute-Loire
25 RUE DE LA GAZELLE
43005 LE PUY CEDEX - 04 71 02 91 41

11 JUIL 13
Hebdomadaire Province
OJD : 3470

Surface approx. (cm²) : 1003

VU PAR... GEORGES TAILLARD

Le président de l'Ordre départemental des médecins pointe une étude toute récente publiée par la CIRE (Cellule interrégionale d'épidémiologie Auvergne), qui stipule que, *« s'il n'y a aucune dangerosité dans l'état actuel des choses concernant les moustiques tigres, il n'est pas impossible qu'ils se développent dans les prochaines années ».*

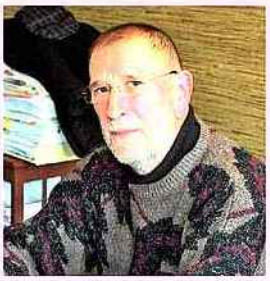

» » » France, d'épidémie de dengue ou de chikungunya. Mais en 2010, deux cas autochtones de dengue et deux de chikungunya ont été identifiés pendant l'été dans les Alpes-Maritimes et le Var, soulignant la possibilité de voir se développer ces maladies dans les départements où le moustique est implanté. Depuis 2004 et son entrée dans l'extrême Sud-Est de la France, le moustique tigre progresse d'année en année. Huit nouveaux départements, le Lot-et-Garonne, les Pyrénées-Orientales, l'Aude, la Haute-Garonne, la Drôme, l'Ardèche, l'Isère et le Rhône sont venus s'ajouter l'an dernier à la liste des départements où le moustique est désormais définitivement implanté. Mais il a également été détecté de manière ponctuelle en Gironde, Pyrénées-Atlantiques, Aveyron, Saône-et-Loire, Ain, Savoie et Haute-Savoie, selon la Direction générale de la santé (DGS). *« Depuis quelques années, l'état d'esprit a changé, les hôpitaux s'équipent en outils d'observations. Dès qu'un patient observe des frissons importants, l'été, l'hypothèse fait davantage surface »*, soulève Georges Taillard. Prévention? Principe de précaution ? L'Établissement interdépartemental pour la démoustification (EID) Méditerranée, un organisme public administratif dont la mission centrale est le contrôle des populations nuisantes des diptères, a posé un piège pondoir dans le département, qui se situe sur l'aire de Lafayette, en bordure de l'A75 (commune de Lorlanges). *« Les espèces se déplacent avec l'homme, et du coup souvent en voitures. C'est pour cela que le placement sur cette aire de repos fréquentée est stratégique »*, explique Grégory Lambert, entomologiste médical à l'EID-Méditerranée. La méthode suivie pour endiguer le moustique-tigre ? *« Le principe de ces pièges, composés de seaux noirs, dont la couleur attire l'insecte, et d'une plaque de polystyrène, est de capturer des œufs de moustiques et de trier cette récolte pour voir si elle comporte des œufs de moustiques tigres »*, développe le spécialiste. Un suivi régulier pour se rendre compte si un moustique dangereux rôderait autour de la Haute-Loire... car même un département de moyenne montagne comme le nôtre, a priori épargné d'une invasion et qui n'est pas comparable à des territoires plus chauds et humides, peut être touché. *« Le climat n'est pas déterminant à l'installation de l'espèce »*, note Grégory Lambert. *« Par exemple, la surveillance des moustiques est importante en Savoie et en Haute-Savoie. Il y a par contre une probabilité pour que l'insecte, dans ces départements, soit actif moins longtemps dans la saison ».*

> *« Le climat n'est pas déterminant à l'implantation »*
> **Grégory Lambert**

Une météo propice ?

Une météo pluvieuse au printemps, de l'eau qui stagne, des températures qui à présent remontent : il n'en fallait pas moins aussi pour que les moustiques prennent leurs aises... *« Désormais, quand on part en vacances dans le Sud de la France, on ne peut plus éluder le fléau des moustiques »*, estime le président de l'Ordre départemental des médecins. *« Quelques précautions s'imposent pour limiter les risques ».* Le moustique nous aurait-il piqués au vif ?

5c7b756352a0dd0a72794f642d0ae57812097721b1be30a

LABOA
9643996300504/GAD/ATF/2

Eléments de recherche : VIGILANCE-MOUSTIQUES.COM : site d'information et de vigilance sur les moustiques, toutes citations

Renouveau
L'hebdo de toute la Haute-Loire
25 RUE DE LA GAZELLE
43005 LE PUY CEDEX - 04 71 02 91 41

11 JUIL 13
Hebdomadaire Province
OJD : 3470

Surface approx. (cm²) : 1003

BRIC À BRAC

SOS. Le 18, c'est terminé

Sur décision de son Conseil d'administration, le Service départemental d'incendie et de secours (SDIS) ne réalise plus les opérations de reconnaissance liées à la présence de guêpes ou de frelons. Si vous êtes confronté à un nid de guêpes ou de frelons, vous devez à présent prendre contact avec une équipe d'intervention privée.

PRATIQUE (1). Fuir le moustique

L'été, en soirée, difficile d'être imperméable aux moustiques lorsque vous sortez. Évitez si possible les fortes doses de parfum. Ne portez pas de vêtements de couleurs sombres ou vives, qui ont tendance, comme la sueur, à attirer les moustiques. Durant votre repas en extérieur, il est conseillé de vous procurer des bougies à la citronnelle, des bâtons d'encens aux huiles essentielles répulsives, ou encore des spirales à brûler. Enfin, la nuit, à moins de disposer une moustiquaire autour du lit, il est peut-être préférable de bien veiller à isoler les fenêtres.

PRATIQUE (2). Piqué (e) par un moustique ?

Ça gratte le matin, au réveil ? Vous pouvez soulager votre douleur en appliquant une rondelle de citron, d'oignon, en frottant avec du vinaigre ou de l'huile essentielle de lavande aspic. En cas d'allergie, un traitement préventif d'antihistaminiques peut être prescrit par un médecin.

SERPENTS. 8 espèces en Haute-Loire

L'été, gare aux pierres sèches ensoleillées et chemins herbeux… En Haute-Loire, huit espèces de serpents sont recensées : la couleuvre à collier, la couleuvre lisse, la vipère aspic, la couleuvre d'esculape, la couleuvre verte et jaune, la couleuvre vipérine, la coronelle girondine et enfin la vipère péliade. La gravité d'une morsure pour la santé dépend principalement de l'envenimation.

Renouveau
L'hebdo de toute la Haute-Loire
25 RUE DE LA GAZELLE
43005 LE PUY CEDEX - 04 71 02 91 41

11 JUIL 13
Hebdomadaire Province
OJD : 3470

Surface approx. (cm²) : 1003

« Attention surtout aux tiques »

Avec le retour des chaleurs, elles pullulent dans nos forêts, parcs et jardins. Nous avons tendance à trop souvent les sous-estimer, voire les oublier. Pourtant, les *ixodidas*, appelées couramment tiques, prolifèrent un peu n'importe où. *« Il y a beaucoup plus de tiques aujourd'hui qu'il y a quelques années. Les patients posent de plus en plus de questions. Même s'il y a eu une sensibilisation importante des pouvoirs publics, la maladie de Lyme, qui peut se développer à cause des tiques, reste encore sous-estimée »*, détaille le docteur Roland Rabeyrin, médecin généraliste au Puy-en-Velay.



Les patients *« posent de plus en plus de questions »*, indique le docteur Roland Rabeyrin

La maladie de Lyme est méconnue

Cette infection, appelée aussi borréliose de Lyme, est due à une bactérie transmise lors d'une piqûre de tique. L'infection est souvent sans symptôme. Cependant, elle peut provoquer une maladie parfois invalidante (douleurs articulaires durables, paralysie partielle des membres...). Entre 5 000 et 10 000 cas sont identifiés en France chaque année. Les femmes enceintes et les enfants doivent être particulièrement vigilants face aux tiques, visibles à l'œil nu, mais de très petites tailles. Chez les enfants jeunes notamment, une tique peut très bien se loger dans le cuir chevelu en passant inaperçue. Prudence aussi si vous randonnez l'été, vous pouvez passer pour une proie facile... Évitez dans ce cas si possible les shorts ou les bras nus, et préférez les vêtements de couleurs claires.

5c7b756352a0dd0a72794f642d0ae57812097721b1be30a

Eléments de recherche : VIGILANCE-MOUSTIQUES.COM : site d'information et de vigilance sur les moustiques, toutes citations

Renouveau
L'hebdo de toute la Haute-Loire
25 RUE DE LA GAZELLE
43005 LE PUY CEDEX - 04 71 02 91 41

11 JUIL 13
Hebdomadaire Province
OJD : 3470

Surface approx. (cm²) : 1003

Le frelon asiatique s'invite en Haute-Loire

La capture avait fait froid dans le dos. Durant l'été 2012, un apiculteur de la commune de Bourbon-l'Archambault (département de l'Allier) avait capturé dans sa propriété six frelons asiatiques. Jusque-là, ce prédateur d'abeilles (classée en 2012 par l'État comme espèce envahissante et nuisible à l'apiculture) n'avait pas laissé de trace en Auvergne. Depuis, hormis l'Allier, l'insecte a été recensé dans le Puy-de-Dôme, mais également le Nord de la Haute-Loire.

En 2012, au total, près de 57 départements français étaient envahis. Amené en France par l'homme, dans des poteries chinoises, le frelon asiatique est détecté pour la première fois dans le Lot-et-Garonne en 2004. En seulement sept ans, il a colonisé la moitié du pays. Plus petit que le frelon européen, le *Vespa Velutina* mesure environ 3 centimètres. Il est reconnaissable grâce à son abdomen brun strié d'une bande orange. Il confectionne souvent son nid douillet (imposant) au sommet des arbres.



L'an dernier, le *Vespa Velutina* a été recensé dans le nord du département

A priori, les piqûres de frelons asiatiques ne sont pas plus dangereuses que les autres. Leur dangerosité est due à leur nombre. Comme ses comparses, le frelon ne pique que lorsqu'il se sent menacé. Dans la mesure où vous vous faîtes piquer et que vous ne présentez pas d'allergie, il est préconisé d'appliquer dans la foulée un choc thermique : du chaud, puis du froid sur la piqûre. Par exemple en plongeant la main dans un sceau rempli de glaçons puis en se passant la main sous un sèche-cheveux ou en approchant une cigarette allumée. Prudence, par contre, pour les victimes sensibles aux allergies.

Comme pour les piqûres de guêpes, elles encourent plus de risques. Mieux vaut alors se rendre sans tarder à l'hôpital le plus proche.

5c7b756352a0dd0a72794f642d0ae57812097721b1be30a
LABOA
9643996300504/GAD/ATF/2
Eléments de recherche : VIGILANCE-MOUSTIQUES.COM : site d'information et de vigilance sur les moustiques, toutes citations

Renouveau
L'hebdo de toute la Haute-Loire
25 RUE DE LA GAZELLE
43005 LE PUY CEDEX - 04 71 02 91 41

11 JUIL 13
Hebdomadaire Province
OJD : 3470

Surface approx. (cm²) : 1003

LES CLÉS

▸ **15.** Le nombre de départements, en France, où le moustique tigre est identifié.

▸ **1.** La Haute-Loire détient un piège à moustiques tigres, installé à Lorlanges.

BRÈVES

Vie d'un moustique

La taille d'un moustique peut varier de 3 à 40 mm. Les *Culiciade* (nom scientifique) s'accouplent le plus souvent en plein vol, la femelle ne s'accouplant qu'une seule fois. Dans des conditions de température et d'humidité optimales, elle prend un repas de sang toutes les 48 heures. Ce repas lui permet chaque fois de développer une portée de 200 œufs environ. Ainsi une femelle, qui vit environ un mois, peut théoriquement prendre 15 repas de sang et pondre environ 3000 œufs. Les pontes s'effectuent à la surface de l'eau pour la grande majorité des moustiques, sauf pour les moustiques qui pondent sur un support humide appelé à être immergé par la suite dans l'eau. Dès leur émergence, les moustiques femelles cherchent un hôte pour piquer et effectuer leur premier repas de sang. Les mâles, eux, se contentent de sucs de végétaux ou de sucre. En général, la vie d'un moustique se compte en jours, voire en semaines (c'est le cas des *culex*, l'espèce qui gâche nos vacances d'été en France, qui vivent 2 à 3 semaines).

Le moustique tigre prolifère

Le moustique-tigre (*Aedes albopictus*) est un insecte originaire d'Asie du Sud-Est. C'est l'une des dix espèces les plus invasives au monde, étant actuellement présente dans 80 pays sur les cinq continents. Les zones non-tropicales l'ont considérablement accueilli ces dernières années.
Le moustique tigre se caractérise par la présence d'une ligne longitudinale blanche en position centrale sur son thorax noir. C'est une espèce qui pique de jour avec un pic d'agressivité au lever du jour et un autre au crépuscule.

PRESSE GRAND PUBLIC SANTE

DOCTISSIMO MAGAZINE
192 AVENUE CHARLES DE GAULLE
92523 NEUILLY SUR SEINE



AOUT/SEPT 13
Mensuel

Surface approx. (cm²) : 1529
N° de page : 37-40

Docti santé

Piqueurs de l'été : ils n'auront pas notre peau!

Eléments de recherche : VIGILANCE-MOUSTIQUES.COM : site d'information et de vigilance sur les moustiques, toutes citations

DOCTISSIMO MAGAZINE
192 AVENUE CHARLES DE GAULLE
92523 NEUILLY SUR SEINE

AOUT/SEPT 13
Mensuel

Surface approx. (cm²) : 1529
N° de page : 37-40

Guêpes, moustiques, oursins, méduses…

Déclarez la guerre aux piqueurs !

Nos conseils et astuces pour prévenir les piqûres ou les soulager si l'un de ces nuisibles de l'été a frappé…

Nadège Cartier

GUÊPES, ABEILLES, FRELONS

Ces piqueurs, nommés « hyménoptères » regroupent 8 000 espèces en France et vivent pour la plupart en colonie autour d'une reine, dans toutes nos régions, sans exception.



➜ **On risque quoi ?** Rarement, un choc anaphylactique (allergie très grave) pouvant conduire à la mort (environ 20 décès par an) ou une réaction toxique généralisée (troubles digestifs, céphalées, convulsions…) en cas de piqûres multiples. Le plus souvent, fort heureusement, la réaction est locale avec un point de piqûre gonflé et douloureux.

➜ **La prévention, ça marche ?** La lotion miracle anti-hyménoptères n'ayant pas encore vu le jour, ne marchez pas pieds nus, inspectez fruits et pâtisseries avant de les manger et ne vous baladez pas près d'une zone d'apiculture.

✱ **Trop tard… Je me soigne comment ?** Retirez doucement le dard avec une pince à épiler, désinfectez avec de l'alcool à 60° puis appliquez une crème calmante sans ordonnance (type hydrocortisone). Un fort gonflement local, une fatigue soudaine, des vomissements, une gêne respiratoire doivent évoquer un choc allergique. Il faut alors appeler les secours.



Eléments de recherche : VIGILANCE-MOUSTIQUES.COM : site d'information et de vigilance sur les moustiques, toutes citations

MOUSTIQUES

Pas moins de 60 espèces de moustiques s'invitent en France à la belle saison. Nos trois ennemis principaux : le Culex pipiens, l'Aedes caspius et l'Aedes albopictus (ou « moustique tigre »), surtout présent dans la région Paca. Cette espèce est le principal vecteur du chikungunya (maladie infectieuse tropicale qui occasionne de très fortes douleurs articulaires).



→ On risque quoi ? Parfois de graves maladies (paludisme, dengue…), si on voyage en Afrique, Océanie ou Asie. Sous nos latitudes, le plus souvent, de simples boutons rouges et gonflés qui démangent.

→ La prévention, ça marche ? Bougies, sprays répulsifs à la citronnelle ou aux huiles essentielles, diffuseurs électriques…, l'arsenal antimoustiques est complet. Le mieux est encore de se couvrir les jambes et les bras si on dîne dehors à la nuit tombante (période de forte activité). Sur le site Vigilance-moustiques.com, une carte indique quotidiennement les régions les plus infestées.

*** Trop tard… Je me soigne comment ?** Calmez la piqûre à l'aide d'une compresse glacée ou trempée dans du vinaigre blanc. Au besoin, appliquez une crème antidémangeaisons (sans ordonnance). Les boutons gonflent, rougissent, s'étendent ? Votre médecin peut vous prescrire un antihistaminique par voie orale.

5 produits malins



Anti-infection. *Ce pansement liquide sèche en quelques secondes à l'air libre. Il apaise et protège la piqûre contre les bactéries en évitant une possible surinfection par le grattage. Dès 1 an.* **Piqûres d'insectes, 9,90 €, Urgo. En pharmacie.**



Apaisant. *Mini, ce roller aux 11 huiles essentielles est de toutes les balades et soulage immédiatement les piqûres de moustiques.* **Roller Anti-Pique apaisant, 9 €, Puressentiel. En pharmacie et parapharmacie.**

Antiméduses. *Ce lait solaire SPF 30 protège du soleil et des méduses avec sa formule résistante à l'eau qui leurre l'animal et bloque ses cellules urticantes. Le tout, sans paraben.* **Médusyl, 19 €, Quies. En pharmacie et parapharmacie.**



Bio. *Ce spray aux huiles essentielles se vaporise sur les cadres des portes et fenêtres, les moustiquaires, les murs… pour éliminer les moustiques en 10 minutes chrono.* **Moustic'Spray, 14,20 €, Naturactive. En pharmacie.**





Répulsif. *Muni d'une plaquette rechargeable imprégnée de 7 huiles essentielles répulsives, ce bracelet convient à tous (enfants, femmes enceintes, allergiques) et lutte 15 jours durant contre les moustiques.* **Bracelet ou clip (6 couleurs au choix) + 2 plaquettes, Para'Kito, 13,90 €. En pharmacie et parapharmacie.**

DOCTISSIMO MAGAZINE
192 AVENUE CHARLES DE GAULLE
92523 NEUILLY SUR SEINE

AOUT/SEPT 13
Mensuel

Surface approx. (cm²) : 1529
N° de page : 37-40

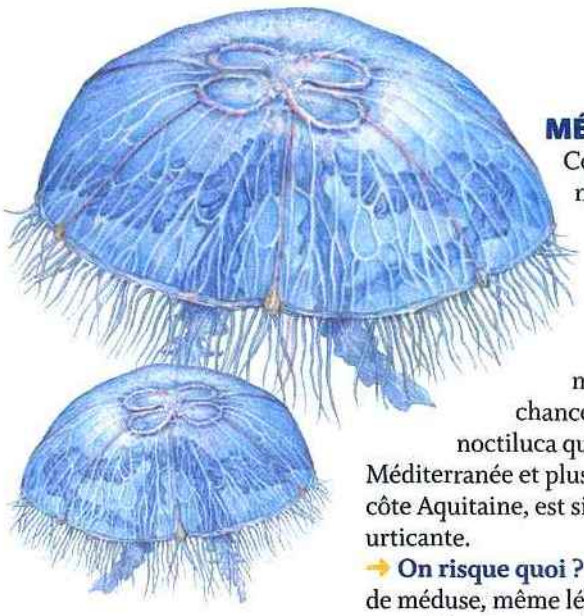

OURSINS

Ces drôles d'animaux marins se cachent sur nos côtes, dans les rochers qui bordent les plages.

➜ **On risque quoi ?** Une vive douleur (les épines se cassent et restent plantées sous le pied) et une possible infection si on ne parvient pas à ôter tous les piquants.

➜ **La prévention, ça marche ?** Oui, en portant des sandales en plastique ou des chaussons de plongée. Mais gare à vos mains quand vous vous accrochez aux rochers !

✱ **Trop tard… Je me soigne comment ?** Désinfectez la zone avec un antiseptique puis faites preuve de patience en essayant de retirer doucement toutes les épines sans les casser. Évitez de recourir à une aiguille pour les attraper : c'est le meilleur moyen d'infecter la plaie. S'il reste des piquants sous la peau, appliquez un pansement gras pour la nuit. Celui-ci va ramollir la peau et permettre d'ôter les indésirables le lendemain matin. Consultez un médecin si la plaie suppure, gonfle, s'infecte. Au besoin, il prescrira un antibiotique par voie orale.



MÉDUSES

Certaines, qui ne vivent pas sur nos côtes, peuvent tuer un être humain en quelques minutes. Par chance, la Pelagia noctiluca qui infeste la Méditerranée et plus rarement la côte Aquitaine, est simplement urticante.

➜ **On risque quoi ?** Une piqûre de méduse, même légère (et même quand l'animal est mort !) est souvent suivie d'une douleur vive, décrite comme une sensation de décharge électrique ou de brûlure, qui augmente crescendo pendant 30 à 40 minutes. Un érythème apparaît progressivement, prend une teinte marron-violacée qui marque la surface cutanée atteinte. À moins d'une rare envenimation sévère (provoquant céphalée, spasmes musculaires…), ça fait mal, mais ça se soigne !

➜ **La prévention, ça marche ?** Il n'y a rien à faire à part consulter les bulletins « alerte méduses » dans les villes de la Méditerranée, tester la crème solaire antiméduses (voir page précédente) ou porter une combinaison de plongée !

✱ **Trop tard… Je me soigne comment ?** Rincez longuement la zone touchée de préférence à l'eau salée chaude pour désactiver le venin. Ne frottez pas. Ôtez tous les fragments de tentacules avec une pince à épiler. Appliquez ensuite un antiseptique puis une crème antihistaminique et prenez un comprimé de paracétamol contre la douleur. L'érythème disparaît au bout de 4 à 12 jours. Vous êtes piqué sur la peau fine du torse, du visage ? Prenez RDV chez votre généraliste.

GARE À LA surinfection !

Quelle que soit la bébête qui vous pique, veillez toujours à bien désinfecter la plaie à l'aide d'un antiseptique. Mais surtout, évitez de vous gratter car vos doigts, véritables nids à microbes, risqueraient d'infecter vos boutons.

TOP Santé
le N°1 de la bonne santé
43 RUE DU COLONEL PIERRE AVIA
75503 PARIS CEDEX 15 - 01 46 48 48 48





SEPT 13
Mensuel
OJD : 350428

Surface approx. (cm²) : 450
N° de page : 45

MA SANTÉ AU QUOTIDIEN
CONSEIL



Pourquoi surveille-t-on le moustique tigre?

Reconnaissable à ses rayures noires et blanches, ce moustique très agressif est présent dans notre pays. Il est prudent de s'en protéger car, dans certaines conditions, **il peut transmettre le chikungunya et la dengue.**

Actuellement, il n'y a pas d'épidémie de chikungunya ni de dengue en France métropolitaine. Mais le moustique qui peut transmettre ces maladies (Aedes albopictus ou moustique tigre) ne cesse de gagner de nouveaux territoires. Présent depuis des années en Asie, en Afrique, en Amérique et dans l'océan Indien, il s'est installé en 2004 dans le sud de la France. Et, en 2010, il a été à l'origine de deux cas de dengue et de deux cas de chikungunya dans les Alpes-Maritimes et le Var. Désormais implanté dans dix-sept départements*, il fait maintenant l'objet, chaque été, d'une surveillance organisée par le ministère de la Santé. Le public des zones concernées est aussi mis à contribution pour réduire les risques de dissémination. ■

DR DOMINIQUE PIERRAT

**Haute-Corse, Corse du Sud, Alpes-de-Haute-Provence, Alpes-Maritimes, Ardèche, Aude, Bouches-du-Rhône, Drôme, Gard, Haute-Garonne, Hérault, Isère, Lot-et-Garonne, Pyrénées-Orientales, Rhône, Var, Vaucluse. Cartes actualisées et conseils sur le site www.vigilance-moustiques.com*

COMMENT SE PROTÉGER?

DANS LE JARDIN

Éliminer les eaux stagnantes où les moustiques femelles pondent leurs œufs (coupelles de pots de fleurs, gouttières). **Changer** l'eau des plantes et des fleurs une fois par semaine.

Couvrir les réservoirs d'eau avec un tissu. **Ramasser** les fruits tombés au sol. **Tailler** les herbes hautes et les haies, débroussailler régulièrement.

À LA MAISON

Appliquer des produits répulsifs (antimoustique) sur la peau. **Porter** des vêtements amples et couvrants de teinte claire.

Faire dormir les bébés sous une moustiquaire. **Mettre** si possible la climatisation : les moustiques fuient les endroits frais...

POUR MIEUX COMPRENDRE

Comment transmet-il ces maladies?

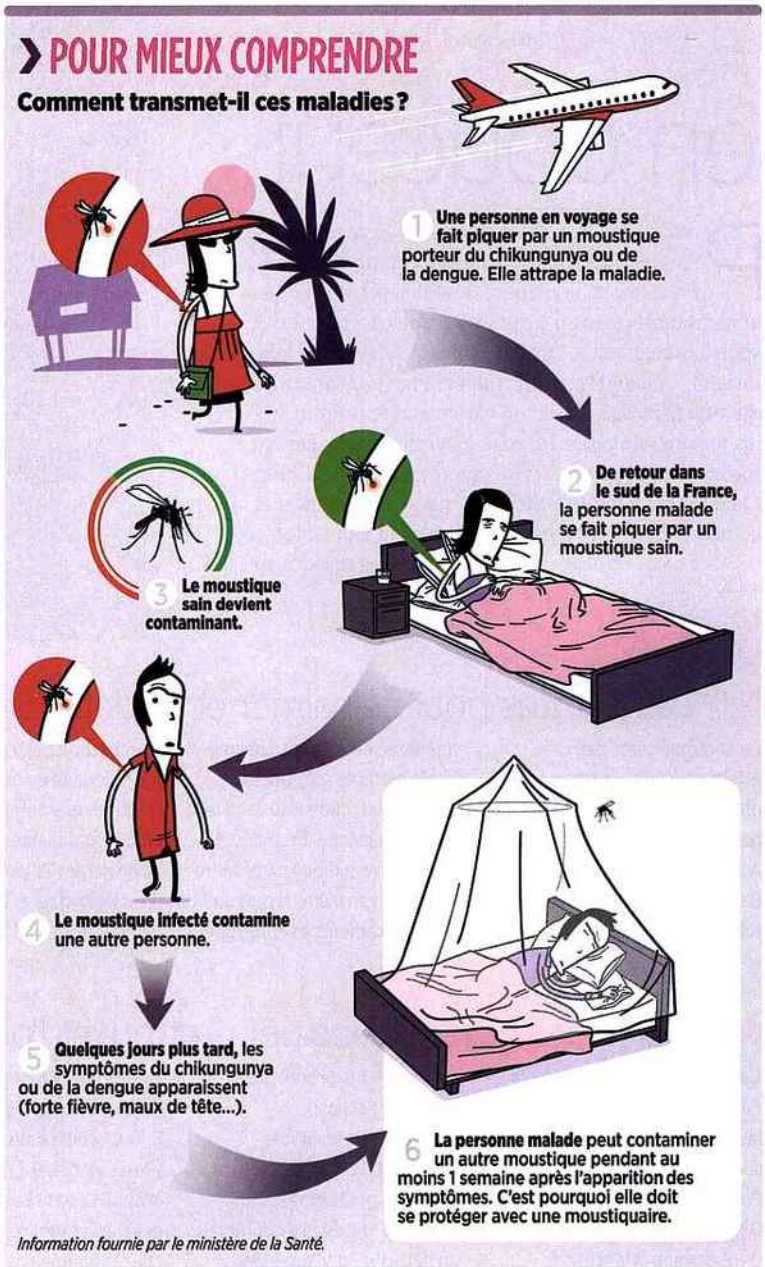

Information fournie par le ministère de la Santé.

Eléments de recherche : VIGILANCE-MOUSTIQUES.COM : site d'information et de vigilance sur les moustiques, toutes citations

PRESSE PROFESSIONNELLE SANTE

le Moniteur des pharmacies

1 RUE EUGENE ET ARMAND PEUGEOT
92856 RUEIL MALMAISON CEDEX - 0 825 300 302





18 MAI 13
Hebdomadaire Paris
OJD : 15241

Surface approx. (cm²) : 35
N° de page : 16

MOUSTIQUES

Aedes albopictus sous surveillance

Le site www.vigilance-moustiques.com, plate-forme de veille et d'information sur les moustiques, présente notamment une carte des moustiques actualisée chaque jour, grâce à plus de 2 000 pharmacies sentinelles dans toute la France, ainsi qu'une « météo » des moustiques. *Aedes albopictus* (moustique tigre) est sous haute surveillance.

PANORAMA DU MÉDECIN
314 BUREAU DE LA COLLINE
92213 SAINT CLOUD CEDEX - 01 55 62 68 00





20/26 MAI 13
Hebdomadaire Paris

Surface approx. (cm²) : 68
N° de page : 6

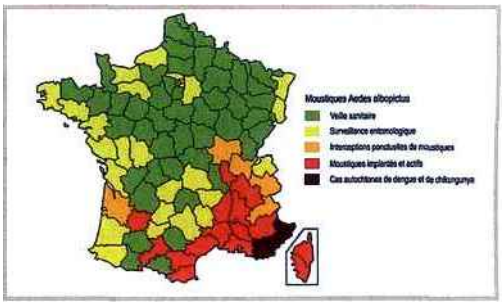

Web

Les moustiques sous surveillance

Le premier site d'information et de prévention sur les moustiques vient d'être lancé : www.vigilance-moustiques.com. Il s'agit d'une plate-forme Web qui alerte sur la présence de ces insectes en France et dans le monde. Elle vise à informer et mobiliser les professionnels de santé et le grand public sur une meilleure prévention et protection, et à lutter contre les risques d'invasion et d'épidémie. Il présente, en particulier, une carte des moustiques en France, actualisée grâce à plus de deux mille pharmacies sentinelles, une météo des moustiques, indiquant les conditions météorologiques favorables à leur prolifération, et des cartes sur le moustique tigre.

le Moniteur des pharmacies

1 RUE EUGENE ET ARMAND PEUGEOT
92856 RUEIL MALMAISON CEDEX - 0 825 300 302





22 JUIN 13
Hebdomadaire Paris
OJD : 15241

Surface approx. (cm²) : 180
N° de page : 6

VOUS AVEZ LA PAROLE

ENTRE NOUS

Des pharmaciens **« mousticovigilants »**

Depuis le 1er mai, toutes les pharmacies en France peuvent devenir sentinelles et participer à la lutte contre les moustiques. Sensibilisée au problème, car installée dans une région fortement touchée, Constance Besse, titulaire à Sainte Maxime dans le Var, a sans hésiter accepté de rejoindre le réseau. En quoi consistent sa mission et celle de son équipe ? « *A prendre quelques minutes chaque semaine pour se connecter au site http //vigilance moustiques com et répondre à des questions du type "A t on constaté une augmentation du nombre de piqûres ou de ventes de produits, entendu parler de cas de chikungunya ou de dengue dans la région ?"* », indique la pharmacienne. Sans oublier bien sûr le rôle à jouer auprès des patients : informer, éduquer, donner des conseils sur les gestes de prévention et de vigilance vis à vis des gîtes larvaires ou encore sur la désinfection des piqûres, les mesures de protection. « *Nous invitons d'autre part nos patients à aller consulter le site web pour s'informer ou informer sur l'existence d'un foyer de piqûres dans la région par exemple et faire un commentaire* », poursuit Constance Besse. Ce partage de données est l'un des objectifs prioritaires du site initié par la marque de produits antimoustiques Manouka.



La pharmacie de Constance Besse, titulaire à Sainte-Maxime (Var), est devenue « sentinelle » pour lutter contre les moustiques.

L'Ordre et la DGS désapprouvent l'initiative

L'échange doit contribuer à rendre le programme de vigilance plus efficace et permettre d'éviter les risques sanitaires potentiels. L'ensemble des informations recueillies, et notamment les remontées obtenues auprès des pharmaciens sentinelles, permet de proposer une carte dynamique de la saison des moustiques en France, actualisée quotidiennement pour chaque département. Foyers de piqûres, infestations particulièrement marquées ou cas de maladie déclenchée par un moustique vecteur y sont signalés. L'initiative n'est pas du goût de la Direction générale de la santé. Un message ferme, relayé le 17 juin dernier, dans la *Lettre 28* de l'Ordre national des pharmaciens, précise : « *Le site vigilance moustiques com se revendique comme un service lié aux instances officielles, alors qu'il contient un mélange de données publiques et de données erronées. La DGS tient à signaler l'absence de toute implication, ou aval de ses services, dans les activités de ce site* » ▮ **Isabelle Latour avec Laurent Lefort**

Eléments de recherche : MANOUKA : marque de produits anti-moustiques, toutes citations

JOURNAL DE L'ORDRE NATIONAL DES PHARMACIENS

75008 PARIS



JUIL/AOUT 13
Mensuel

Surface approx. (cm²) : 69
N° de page : 2

Vigilance-moustiques.com : mise en garde de la DGS

La Direction générale de la santé (DGS) met en garde les pharmaciens contre la récente mise en ligne d'un site Internet sujet à caution : **www.vigilance-moustiques.com.** Celui-ci se revendique en effet comme un service lié aux instances officielles alors qu'il contient un mélange de données publiques et de données erronées. La DGS tient à vous signaler l'absence de toute implication ou aval de ses services dans les activités de ce site.

En savoir plus

www.meddispar.fr, wwww.ansm.sante.fr, www.inserm.fr, www.invs.sante.fr

Cette rubrique n'est pas exhaustive. Consultez régulièrement les sites des institutions sanitaires de référence.

L'INFIRMIERE LIBERALE MAGAZINE
1 RUE EUGENE ET ARMAND PEUGEOT
92856 RUEIL MALMAISON CEDEX - 0 825 300 302





JUIL/AOUT 13
Mensuel

Surface approx. (cm²) : 602
N° de page : 50-51

Les répulsifs cutanés

Les répulsifs cutanés font partie intégrante des moyens de lutte contre les piqûres de moustiques. Le choix du produit et les conseils d'application doivent autant tenir compte de l'utilisateur que du risque de transmission d'une maladie vectorielle.

Le moustique, vecteur de maladies

Les moustiques peuvent transmettre certaines maladies, essentiellement en zone tropicale

➲ **Le paludisme** est transmis par l'anophèle femelle qui pique principalement au crépuscule et la nuit **Le chikungunya**, **la dengue** et **la fièvre jaune** (dont il existe un vaccin) sont des maladies transmises par des moustiques du genre *Aedes* qui piquent au cours de la journée La fièvre a virus West Nile (ou fièvre du Nil Occidental) est transmise par des moustiques du genre *Culex* qui piquent au crépuscule et la nuit

➲ Depuis 2004, **le moustique tigre** (*Aedes albopictus*), vecteur du chikungunya et de la dengue, est présent en Europe, et notamment dans le Sud de la France (période d'activité de mai à novembre) L'ensemble du territoire fait l'objet d'une surveillance Dans les départements où le moustique tigre * est declaré présent, les médecins et les biologistes doivent déclarer aux ARS (Agences régionales de santé) tout cas suspect de dengue ou de chikungunya En France, deux cas autochtones de dengue et deux cas autochtones de chikungunya ont été recensés en 2010 Ce phénomene reste isole grâce à ce réseau de surveillance (voir les précautions à prendre dans "En pratique" ci-après)

Quatre substances "actives"

➲ La Société de médecine des voyages et la Société française de parasitologie ont coordonné l'élaboration de recommandations de bonnes pratiques concernant l'usage des répulsifs comme outil de la protection personnelle antivectorielle Quatre substances actives sont reconnues par la réglementation européenne DEET, picaridine, IR 3535, PMDRBO

➲ L'anophèle (responsable de la transmission du paludisme) est le moustique qui presente la plus grande résistance vis-à-vis des répulsifs cutanés Dans les zones à risque de transmission d'une maladie vectorielle, il est recommandé d'utiliser les répulsifs à "concentration efficace", assurant au minimum 4 heures de protection vis-à-vis des anophèles associés aux autres moyens de protection (moustiquaires et vêtements imprégnés d'insecticide)

➲ **DEET (diethyltoluamide) :** le plus anciennement utilisé et le mieux évalue (employé sans restriction d'âge aux États-Unis) Il est présent dans les produits Insect Écran Famille Spray, Prébutix Zones Tropicales Spray, Insect Écran Zones Infestées Spray, etc Ses effets indésirables les plus frequents sont des irritations cutanées et oculaires Les effets neurologiques graves rapportés sont survenus essentiellement dans le cadre de mésusages (applications prolongées et/ou sur une grande surface) Il détériore les fibres synthétiques, le cuir et le plastique (montres, branches des lunettes)

➲ **Picaridine** (ou icaridine ou KBR3023) son profil d'effets indésirables et son efficacité semblent proches du DEET Il est présent dans les produits tels MoustiKologne Haute Protection Spray, Insect Ecran Spécial Tropiques Spray, etc Son emploi prolongé (plus d'un mois d'affilée) est déconseillé La picaridine est contre-indiquée chez les enfants de moins de 2 ans

➲ **IR3535** (ou éthyl-butyl-acétyl-aminopropionate, EBAAP) répulsif bien toléré, mais avec une durée de protection moindre que les molécules précédentes vis-à-vis des anophèles On le trouve dans les produits MoustiKologne Haute Tolérance Crème, Apaisyl Lotion, Cinq sur Cinq Tropic Lotion Spray, etc

Eléments de recherche : VIGILANCE-MOUSTIQUES.COM : site d'information et de vigilance sur les moustiques, toutes citations

L'INFIRMIERE LIBERALE MAGAZINE
1 RUE EUGENE ET ARMAND PEUGEOT
92856 RUEIL MALMAISON CEDEX - 0 825 300 302

JUIL/AOUT 13
Mensuel

Surface approx. (cm²) : 602
N° de page : 50-51

➲ **PMDRBO** (p-menthane 3,8-diol Rich Botanic Oil, ou PMD, marque déposée Citriodiol) : proche du menthol, c'est un analogue synthétique présent dans l'huile essentielle des feuilles de l'eucalyptus citronné (*Corymbia citriodora* ou *Eucalyptus citriodora*). Son recul d'utilisation est plus faible que les autres molécules. Il est présent dans les produits comme Biovectrol Naturel Spray, Puressentiel Antipique Spray, Prébutix Naturals Lotion Spray, etc.

À savoir : pas de répulsif chez les nourrissons de moins de 6 mois. De 6 mois à l'âge de la marche, 1 application par jour. De l'âge de la marche à 2 ans, 2 applications par jour.

Critères de choix du répulsif

➲ **En zone à risque** de transmission d'une maladie vectorielle, et notamment lorsqu'il s'agit de limiter le risque d'exposition aux piqûres d'anophèle (les moustiques les plus "résistants"), il est impératif de se tourner vers des répulsifs renfermant l'une des quatre substances actives citée ci-dessus à concentration suffisante (en fonction de l'âge).

➲ **En dehors des zones à risque** de transmission de maladies graves, il est possible de s'orienter vers des dosages moins élevés. L'Agence nationale de sécurité du médicament et des produits de santé (ANSM) recommande de privilégier l'IR3535 chez les jeunes enfants et les femmes enceintes.

➲ **Chez le nourrisson de moins de 6 mois, ainsi qu'au cours de la grossesse**, il est recommandé de privilégier les mesures physiques de protection (moustiquaires pré-imprégnées du lit ou du berceau, vêtements longs et pré-imprégnés...).

➲ Les répulsifs cutanés peuvent être utilisés **en cas d'allaitement** (se laver les mains après application).

En pratique

➲ Les répulsifs s'appliquent sur les zones découvertes (inutile sous les vêtements), sur une peau saine. Si une protection solaire est nécessaire, le répulsif s'applique au moins 20 minutes après le produit solaire.

➲ Les moments d'applications doivent être adaptés à l'activité des vecteurs : en journée et en fin d'après-midi (vis-à-vis des moustiques vecteurs de la dengue et du chikungunya), avant la tombée de la nuit (pour une protection contre des anophèles et des moustiques du genre *Culex*).

➲ La durée de protection dépend de la concentration du produit mais aussi de paramètres extérieurs : température ambiante, degré d'humidité, sudation, frottement des vêtements sur la peau. Si nécessaire, réitérer les applications sans dépasser les recommandations mentionnées par le fabricant.

➲ Il faut consulter un médecin en cas de fièvre brutale et de douleurs articulaires (suspicion de paludisme, dengue ou chikungunya), en particulier au retour d'un voyage en zone tropicale.

➲ En France, les malades suspectés ou atteints de dengue ou de chikungunya doivent se protéger des piqûres de moustiques (répulsifs cutanés, moustiquaires imprégnées...) pendant 7 jours au minimum après le début des symptômes. Ces mesures évitent que le malade ne se fasse piquer par un moustique tigre "sain" : ce dernier deviendrait alors vecteur de la maladie et pourrait la transmettre à son tour.

Les autres moyens de protection

➲ La climatisation et la ventilation diminuent les risques de piqûres (en perturbant le vol des insectes) mais ne sont pas suffisantes utilisées seules. Ces mesures peuvent compléter l'usage des diffuseurs électriques à l'intérieur des maisons.

➲ Les huiles essentielles ne font pas partie des outils de protection antivectorielle en raison d'une durée de protection insuffisante. De plus, elles sont potentiellement allergisantes et photosensibilisantes. La vitamine B1, les ultrasons, les bracelets ou patchs antimoustiques (renfermant des huiles essentielles) n'offrent pas une protection suffisante.

➲ En Europe et en France, la lutte contre les moustiques passe aussi par l'élimination des eaux stagnantes à proximité des maisons (vider les soucoupes des pots de fleurs, couvrir hermétiquement les collecteurs d'eau de pluie ouverts...). ✣ **NATHALIE BELIN**

* En savoir plus sur le moustique Tigre www.vigilance-moustiques.com

Eléments de recherche : VIGILANCE-MOUSTIQUES.COM : site d'information et de vigilance sur les moustiques, toutes citations

le Moniteur des pharmacies

1 RUE EUGENE ET ARMAND PEUGEOT
92856 RUEIL MALMAISON CEDEX - 0 825 300 302





24 AOUT 13
Hebdomadaire
OJD : 15241

Surface approx. (cm²) : 498
N° de page : 9

COURRIER

Piqué au vif

« En réponse à votre article *« Des pharmaciens "mousticovigilants" »*, *[voir* Le Moniteur *n° 2989 du 22 juin 2013]* où vous relayez le discours porté par la DGS au sujet de Vigilance-moustiques, je tiens à apporter les commentaires suivants.

Sur le fait que nous nous revendiquerions *« comme un service lié aux instances officielles »*, vous trouverez ci-dessous l'ensemble des mesures que nous avons prises pour qu'il n'y ait aucune confusion possible entre Vigilance-moustiques et les organismes publics :

– absence sur le site des logos des organismes concernés ;

– mention en page d'accueil *[...]* : *« Nous rappelons ici que Vigilance-moustiques est indépendant de ces organismes, que nous citons ici à titre d'information » ;*

– tous nos communiqués de presse précisent que Vigilance-moustiques est une société indépendante ainsi que son lien avec la marque Manouka.

Pour autant, nous avons une mission d'information générale sur le moustique, et il n'est évidemment pas envisageable de supprimer toute information relevant de la sphère publique étant donné le rôle qu'elle joue dans ce domaine, et encore moins de ne pas citer nos sources.

Sur le fait que le site *[...] « contiendrait un mélange de données publiques et de données erronées ».* Il est symptomatique de voir que dans la bouche de la personne interviewée, toute donnée non publique est donc erronée. Les pharmaciens, les docteurs en parasitologie qui contribuent à alimenter le site apprécieront le compliment.

Permettez-moi de préciser qu'au contraire, mises à part les personnes qui portent le discours dont vous faites l'exacte



ENTRE NOUS

Des pharmaciens « mousticovigilants »

Depuis le 1er mai, toutes les pharmacies en France peuvent devenir sentinelles et participer à la lutte contre les moustiques. Sensibilisée au problème, car installée dans une région fortement touchée, Constance Besse, titulaire à Sainte-Maxime dans le Var, a sans hésiter accepté de rejoindre le réseau. En quoi consistent sa mission et celle de son équipe ? « À prendre quelques minutes chaque semaine pour se connecter au site http://vigilance-moustiques.com et répondre à des piqûres, les mesures de protection. « Nous invitons d'autre part nos patients à aller consulter le site web pour s'informer ou informer sur l'existence d'un foyer de piqûres dans la région par exemple et faire un commentaire », poursuit Constance Besse. Ce partage de données est l'un des objectifs prioritaires du site initié par la marque de produits antimoustiques Manouka.

La pharmacie de Constance Besse, titulaire à Sainte-Maxime (Var).

L'Ordre et la DGS désapprouvent l'initiative

L'échange doit contribuer à une carte dynamiq saison des mousti France, actualisée nement pour chaq tement. Foyers de p festations particu marquées ou cas d déclenchée par un r vecteur y sont sign tiative n'est pas du Direction générale d Un message ferme 17 juin dernier, 28 de l'Ordre nat maciens, pr lance-mous dique et

relation, le contenu de notre site a été unanimement reconnu de bonne qualité. Précisément, *[il]* a pour origine *[...]* :

- des spécialistes, docteurs en parasitologie ou en virologie, experts en cartographie d'insectes ;
- des sentinelles disséminées dans toute la France, principalement *[...]* des pharmacies. De ce côté, la seule erreur que nous avons notée était de notre responsabilité, car elle relevait d'une faute de saisie dans la fiche de l'opératrice *[du site]*. Nous renouvelons ici nos excuses au pharmacien concerné ;
- le grand public : dans ce cas, aucune information n'est publiée avant d'être vérifiée, notamment via nos sentinelles ;
- les organismes publics qui publient régulièrement des informations sur notre sujet.

Il nous arrive enfin de reprendre des informations lues dans des supports de presse spécialisée ou régionale, et qui nous semblent pertinentes.

Sachez enfin que nous avons demandé à la DGS de nous préciser les informations qui lui paraissaient fantaisistes voire erronées, mais que nous n'avons eu aucune réponse. Ce que nous savons en revanche, c'est que certains organismes publics avaient le projet de faire un site analogue au nôtre. Nous avons visiblement contrarié leurs plans. Nous ne désespérons pas d'un changement d'attitude à notre égard, ce dont nous ne manquerons pas de vous informer.

STÉPHANE ROBERT
PRÉSIDENT DE VIGILANCE-MOUSTIQUES

WEB

pourquoi docteur
Comprendre pour agir
Rechercher sur PourquoiDocteur
Des perturbateurs endocriniens dans nos salles de...
Le nouvel Observateur

7 Mai 2013

Un site internet pour suivre les moustiques à la trace

par **Bruno Martrette** |

« Vigilance-Moustiques.com » débarque sur vos ordinateurs. Lancé le 1er mai, il s'agit du 1er site d'information et de prévention sur les moustiques. 2000 pharmacies sentinelles font partie du réseau



Richard Crampton / Rex /REX/SIPA

« Les moustiques s'habituent aux produits répulsifs »

« Le moustique le plus surveillé de France »

« Un premier succès contre la dengue »

Suivez les moustiques à la trace et en temps réel ! Même s'il n'y a pas à ce jour d'épidémie de chikungunya ni de dengue en France métropolitaine, le site Vigilance-Moustiques (1) vient d'être lancé le 1er mai. Il s'agit d'une plate-forme web conçue comme un fil d'alerte sur la présence des moustiques en France et dans le monde

Le tout niveau dispostif de veille et d'information contre les moustiques a divers objectifs. Parmi eux, informer et mobiliser les professionels de santé et le grand public sur la problématique des

moustiques, favoriser une meilleure prévention et protection, ou encore participer aux efforts nécessaires de vigilance et ainsi, agir contre les risques d'invasion d'épidémie

L'internaute pourra grâce à ce site consulter une carte des moustiques en France (département par département), actualisée quotidiennement grâce à plus de 2000 pharmacies sentinelles implantées dans tout l'Hexagone, mais aussi avec le concours de professionnels volontaires (entomologistes, médecins...). Egalement en ligne, une météo des moustiques, établie à partir d'un suivi quotidien des données observées et communiqués par différents sites d'observation météorologique. « Vigliances-Moustiques » communiquera notamment sur les conditions météos qui favorisent la prolifération des moustiques, et déclenchent la saison des moustiques. Pour le moment, seuls trois départements sont en « alerte », la Guadeloupe, la Guyane, et la Réunion.

Le site portera une attention toute particulière sur le «moustique Tigre », seul insecte volant susceptible de véhiculer des virus comme la dengue ou le chikungunya. Depuis 2004, il a été ponctuellement détecté dans de nombreux départements français. C'est pourquoi depuis le 1er mai 2013, le ministère de la Santé a actualisé son dispositif de lutte contre le risque de dissémination. Il consiste notamment, dans les zones où le moustique est présent ou susceptible de s'implanter, en une surveillance renforcée d'une part des populations de moustiques, d'autre part d'éventuels cas humains. « Il est très important, par exemple de supprimer les eaux stagnantes qui permettent la reproduction du moustique, à l'intérieur et surtout autour de son domicile », indique le ministère.

(1) Vigilance-moustiques est une société indépendante, créée par des personnes physiques, issues de la communication digitale et de l'industrie pharmaceutique.

TECHREDAC
L'ACTU NET ET HIGH-TECH

9 mai 2013

Vigilance-moustiques.com

La plate-forme web Vigilance-moustiques.com est un fil d'alerte dédié aux professionnels de santé et au grand public pour signaler la présence des moustiques en France et dans le monde.


moustique

Ce nouveau dispositif **Vigilance-moustiques.com** est le 1er site éditorial actualisé sur la présence des **moustiques** communs et dangereux en France et dans le monde. Il a **pour objectif d'informer et de mobiliser** les professionnels de santé, de favoriser une meilleure prévention et protection, de participer à l'effort de vigilance et pour agir contre les risques d'invasion et d'épidémie.

Cette plate-forme propose une **carte des moustiques en France**, actualisée quotidiennement grâce à plus de 2000 pharmacies sentinelles implantées dans toute la France, aux professionnels volontaires (entomologistes, médecins…) et au grand public.

On y retrouve la **météo des moustiques**, établie à partir d'un suivi quotidien des données observées et communiquées par différents sites d'observation météorologique. **Vigilance-Moustiques** communique sur les conditions météo qui favorisent la **prolifération des moustiques** et déclenchent, département par département, « ***la saison des moustiques*».**

TOP Santé.com
Santé & bien-être au quotidien

13/05/2013

Moustiques : un nouveau site d'information et de prévention

Le site Vigilance-moustiques.com s'adresse aux professionnels et aux particuliers qui souhaitent s'informer sur la présence des moustiques et connaître les risques liés aux piqures.

Des informations variées sur les moustiques

Sur ce site de prévention, l'internaute trouvera une carte de France des moustiques (actualisée quotidiennement), une météo des **moustiques** (le point sur les conditions climatiques qui favorisent la prolifération des moustiques), un focus sur le moustique-tigre, la liste publiée au Journal Officiel des 17 départements où « les moustiques constituent une menace pour la population ». On pourra aussi consulter les cartes des moustiques dangereux en France actualisées en mars 2013 à partir des données 2012 communiquées par les organismes officiels.

Grâce à ses informations, ce site a pour vocation d'informer et mobiliser les professionnels de santé et le grand public sur la problématique des **moustiques**, de favoriser une meilleure prévention et protection, et de participer au nécessaire effort de vigilance et ainsi, d'agir contre les risques d'invasion et d'épidémie.

Le laboratoire A et la marque MANOUKA sont les partenaires officiels du site vigilance-moustiques et ont permis de mobiliser plus de 2000 pharmaciens pour participer à cette première campagne.

femmes.portail.free.fr

Date : 13/05/13

Moustiques : un nouveau site d'information et de prévention

Topsante



Le site Vigilance-moustiques.com s'adresse aux professionnels et aux particuliers qui souhaitent s'informer sur la présence des moustiques et connaître les risques liés aux piqures.

Des informations variées sur les moustiques
Sur ce site de prévention, l'internaute trouvera une carte de France des moustiques (actualisée quotidiennement), une météo des moustiques (le point sur les conditions climatiques qui favorisent la prolifération des moustiques), un focus sur le moustique-tigre, la liste publiée au Journal Officiel des 17 départements où « les moustiques constituent une menace pour la population ». On pourra aussi consulter les cartes des moustiques dangereux en France actualisées en mars 2013 à partir des données 2012 communiquées par les organismes officiels.
Grâce à ses informations, ce site a pour vocation d'informer et mobiliser les professionnels de santé et le grand public sur la problématique des moustiques, de favoriser une meilleure

Évaluation du site

Cette section du portail de l'opérateur Free.fr s'adresse aux femmes. Il leur propose des articles concernant la mode, la beauté, la vie de couple, etc.

Cible
Grand Public

Dynamisme* : 92
* pages nouvelles en moyenne sur une semaine

copyright © 2013, Argus de la presse Tous droits réservés

prévention et protection, et de participer au nécessaire effort de vigilance et ainsi, d'agir contre les risques d'invasion et d'épidémie. Le laboratoire A et la marque **MANOUKA** sont les partenaires officiels du site vigilance-moustiques et ont permis de mobiliser plus de 2000 pharmaciens pour participer à cette première campagne.

copyright © 2013, Argus de la presse Tous droits réservés

YAHOO! POUR ELLES FRANCE

fr.pourelles.yahoo.com

Date : 13/05/13

Moustiques : un nouveau site d'information et de prévention

Par Agathe Mayer | Topsante

Le site Vigilance-moustiques.com s'adresse aux professionnels et aux particuliers qui souhaitent s'informer sur la présence des moustiques et connaître les risques liés aux piqures.



Des informations variées sur les moustiques

Sur ce site de prévention, l'internaute trouvera une carte de France des moustiques (actualisée quotidiennement), une météo des moustiques (le point sur les conditions climatiques qui favorisent la prolifération des moustiques), un focus sur le moustique-tigre, la liste publiée au Journal Officiel des 17 départements où « les moustiques constituent une menace pour la population ». On pourra aussi consulter les cartes des moustiques dangereux en France actualisées en mars 2013 à partir des données 2012 communiquées par les organismes officiels.

Évaluation du site

Cette section du portail Yahoo! s'adresse aux femmes. Elle leur propose des articles concernant la mode, la beauté, la famille, etc. Les articles sont repris de sources variées.

Cible
Grand Public

Dynamisme* : 123
* pages nouvelles en moyenne sur une semaine

copyright © 2013, Argus de la presse Tous droits réservés

Grâce à ses informations, ce site a pour vocation d'informer et mobiliser les professionnels de santé et le grand public sur la problématique des moustiques, de favoriser une meilleure prévention et protection, et de participer au nécessaire effort de vigilance et ainsi, d'agir contre les risques d'invasion et d'épidémie. Le laboratoire A et la marque **MANOUKA** sont les partenaires officiels du site vigilance-moustiques et ont permis de mobiliser plus de 2000 pharmaciens pour participer à cette première campagne. Retrouvez cet article sur Topsante.mondadori.com

copyright © 2013, Argus de la presse Tous droits réservés

TOP Santé.com
Santé & bien-être au quotidien

13/05/2013

Moustiques : un nouveau site d'information et de prévention

Le site Vigilance-moustiques.com s'adresse aux professionnels et aux particuliers qui souhaitent s'informer sur la présence des moustiques et connaître les risques liés aux piqures.

Des informations variées sur les moustiques

Sur ce site de prévention, l'internaute trouvera une carte de France des moustiques (actualisée quotidiennement), une météo des **moustiques** (le point sur les conditions climatiques qui favorisent la prolifération des moustiques), un focus sur le moustique-tigre, la liste publiée au Journal Officiel des 17 départements où « les moustiques constituent une menace pour la population ». On pourra aussi consulter les cartes des moustiques dangereux en France actualisées en mars 2013 à partir des données 2012 communiquées par les organismes officiels.

Grâce à ses informations, ce site a pour vocation d'informer et mobiliser les professionnels de santé et le grand public sur la problématique des **moustiques**, de favoriser une meilleure prévention et protection, et de participer au nécessaire effort de vigilance et ainsi, d'agir contre les risques d'invasion et d'épidémie.

Le laboratoire A et la marque MANOUKA sont les partenaires officiels du site vigilance-moustiques et ont permis de mobiliser plus de 2000 pharmaciens pour participer à cette première campagne.

www.rtl.be

Date : 13/05/13

Moustiques : un nouveau site d'information et de prévention

Par TopSante



Le site Vigilance-moustiques.com s'adresse aux professionnels et aux particuliers qui souhaitent s'informer sur la présence des moustiques et connaître les risques liés aux piqures.

Des informations variées sur les moustiques

Sur ce site de prévention, l'internaute trouvera une carte de France des moustiques (actualisée quotidiennement), une météo des moustiques (le point sur les conditions climatiques qui favorisent la prolifération des moustiques), un focus sur le moustique-tigre, la liste publiée au Journal Officiel des 17 départements où "les moustiques constituent une menace pour la population". On pourra aussi consulter les cartes des moustiques dangereux en France actualisées en mars 2013 à partir des données 2012 communiquées par les organismes officiels.

Grâce à ses informations, ce site a pour vocation d'informer et mobiliser les professionnels de santé et le grand public sur la problématique des moustiques, de favoriser une meilleure prévention et protection, et de participer au nécessaire effort de vigilance et ainsi, d'agir contre les risques d'invasion et d'épidémie.

Le laboratoire A et la marque **MANOUKA** sont les partenaires officiels du site vigilance-moustiques et ont permis de mobiliser plus de 2000 pharmaciens pour participer à cette première campagne.

Évaluation du site

Au sein du site de RTL, télévision belge, RTL L'info se consacre uniquement à l'information. On y retrouve en continu des brèves, des articles sur la société, les faits-divers, le sport, l'international, etc.

Cible
Grand Public

Dynamisme* : 670
* pages nouvelles en moyenne sur une semaine

copyright © 2013, Argus de la presse Tous droits réservés

Direct-Actu.Info

L'actualité multi-sources 13 mai 2013

Moustiques : un nouveau site d’information et de prévention – Top Santé

Le site Vigilance-moustiques.com s’adresse aux professionnels et aux particuliers qui souhaitent s’informer sur la présence des moustiques et connaître les risques liés aux piqures.

Des informations variées sur les moustiques

Sur ce site de prévention, l’internaute trouvera une carte de France des moustiques (actualisée quotidiennement), une météo des moustiques (le point sur les conditions climatiques qui favorisent la prolifération des moustiques), un focus sur le moustique-tigre, la liste publiée au Journal Officiel des 17 départements où « les moustiques constituent une menace pour la population ». On pourra aussi consulter les cartes des moustiques dangereux en France actualisées en mars 2013 à partir des données 2012 communiquées par les organismes officiels.
Grâce à ses informations, ce site a pour vocation d’informer et mobiliser les professionnels de santé et le grand public sur la problématique des moustiques, de favoriser une meilleure prévention et protection, et de participer au nécessaire effort de vigilance et ainsi, d’agir contre les risques d’invasion et d’épidémie.

Le laboratoire A et la marque MANOUKA sont les partenaires officiels du site vigilance-moustiques et ont permis de mobiliser plus de 2000 pharmaciens pour participer à cette première campagne.

14/05/2013

Les moustiques sous haute surveillance

Le 1er site d'information et de prévention sur les moustiques a vu le jour le 1er mai 2013. Vigilance-moustiques.com a pour but d'alerter le grand public, mais aussi les professionnels de santé, sur la présence de ces insectes en France ainsi que dans le reste du monde.

Les piqûres de moustiques sont monnaie courante durant les vacances. Ces petites bêtes ont vite fait de gâcher un séjour en France ou à l'étranger. Ainsi, vigilance-moustiques.com permet d'une part de s'informer sur le problème et d'autre part de mobiliser la population. La plateforme web favorise donc une meilleure prévention et protection. Tout cela dans un souci de lutte contre les risques d'invasion et d'épidémie.

Les rubriques du site

Si le site internet débute par des informations claires et précises sur les moustiques, il traite du sujet sous des angles différents. Par exemple, on peut y retrouver une « carte des moustiques » en France. Cette dernière est actualisée tous les jours grâce à plus de 2 000 pharmacies sentinelles. Des professionnels volontaires y participent également, tout comme le grand public, après modération. On peut également s'informer sur la « météo des moustiques » : le site communique sur les conditions météo favorisant la prolifération des petites bêtes, qui déclenchera ou non la « saison des moustiques ».

Focus sur le moustique Tigre

Sans pour autant devenir paranoïaque, vigilance-moustiques.com met l'accent entre autres sur l'implantation du moustique Tigre en France. A l'aide d'une vidéo, le site informe sur l'accélération fulgurante de sa colonisation dans le pays. Selon l'EID Atlantique (Etablissement Interdépartemental pour la Démoustication du littoral Atlantique), l'invasion devrait s'achever d'ici 2030 et peut-être bien avant si elle poursuit son rythme actuel.

Le label Vigilance-Moustiques

Afin d'encourager la lutte contre les moustiques, vigilance-moustiques.com a créé le label « Vigilance-Moustiques ». Il permet de récompenser les départements qui s'attaquent de front au problème. La carte du territoire et les « lauréats » seront diffusés sur le site dès la publication du palmarès.

www.routard.com

Date : 15/05/13

Internet :: Vigilance Moustiques, le premier site éditorial sur la nuisance ailée

«Qui connaît son ennemi comme il se connaît, en cent combats ne sera point défait » devisait Sun Tzu dans l'Art de la Guerre, un adage qui s'applique à merveille à Vigilance-Moustiques ! Paludisme, dengue, fièvre hémorragique… Toutes les maladies transmises par ce sympathique animal sont passées au crible, appuyées par des cartes de l'OMS où sont signalés les pays à risque. Petite mine d'information sur les dangers encourus, le site fait également la lumière sur la nuisance ailée, à savoir ses préférences gustatives, l'apparition d'allergies, le processus de la piqûre… Les victimes de piqûres ont également l'occasion de déposer plainte grâce une carte interactive retraçant l'origine, la cause de la présence, et le portrait-robot du malfaiteur.
Enfin, les créateurs ont pris le parti de fonder au cours de l'année le Label Bleu **Vigilance - Moustiques** fonctionnant sur le même modèle que le Pavillon Bleu.
30% des revenus du site sont reversés à des Organismes luttant contre le paludisme.

Plus d'infos sur le net : **Vigilance - Moustiques**
Infos destination : Afrique du Sud, Bali, Birmanie, Brésil, Canada, Chine, Cuba, Guyane, Île Maurice, Rodrigues, Indonésie, Kenya, Laos, Malaisie, Maldives, Mali, Martinique, Québec, République dominicaine, Sénégal, Sri Lanka, Tanzanie, Thaïlande, Vietnam, Zanzibar

Évaluation du site

Site du Guide du Routard. Constitué comme un portail Voyages il informe sur des destinations, délivre un mag avec reportages, dossiers, invités, présentations de livres, carnets de voyages..., et offre des services (billeterie, forum, boutique).

Cible
Spécialisée

Dynamisme* : 68
* pages nouvelles en moyenne sur une semaine

copyright © 2013, Argus de la presse Tous droits réservés

Paris côté jardin

14 mai 2013

Lancement du site vigilance-moustiques.com

Vigilance-moustiques.com est une plate-forme web conçue comme un fil d'alerte sur la présence des moustiques en France et dans le monde, dédiée aux professionnels de santé et au grand public. Elle s'inscrit dans une très forte actualité : la DGS (Direction Générale de la santé) se mobilise pour une surveillance accrue du moustique en métropole au travers du plan anti-dissémination.

Ce nouveau dispositif de veille et d'information contre les moustiques (et à terme les insectes volants dangereux) a pour objectifs :

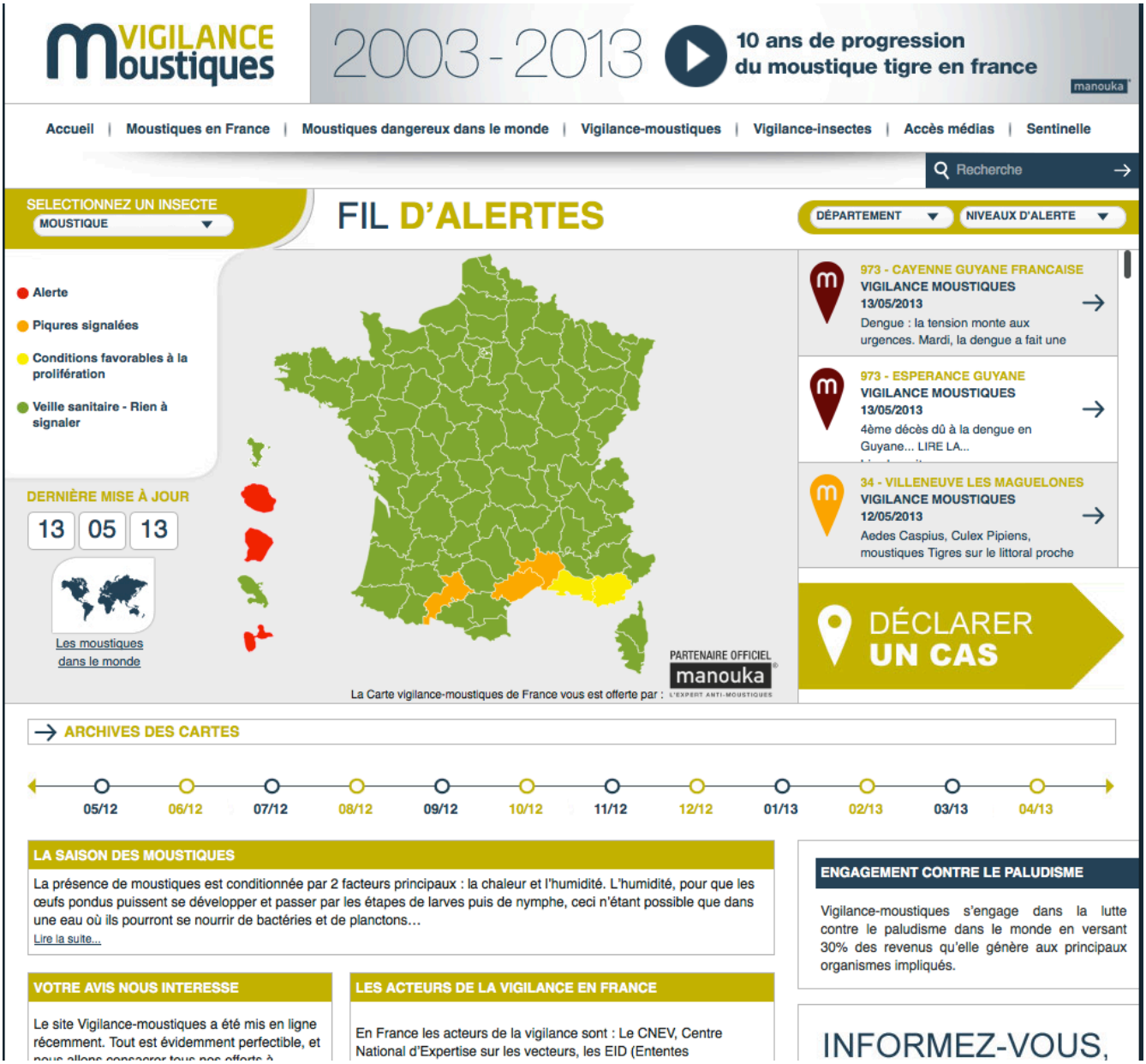

- Informer et mobiliser les professionnels de santé et le grand public sur la problématique des moustiques,
- Favoriser une meilleure prévention et protection,
- Participer au nécessaire effort de vigilance et ainsi, agir contre les risques d'invasion et d'épidémie.

Les principales nouveautés apportées par vigilance-moustiques

1. La **carte des moustiques en France**, actualisée quotidiennement grâce à plus de 2000 pharmacies sentinelles implantées dans toute la France, au concours de professionnels volontaires (entomologistes, médecins…) et du grand public (après modération).
2. La **météo des moustiques**, établie à partir d'un suivi quotidien des données observées et communiquées par différents sites d'observation météorologique. Vigilance-Moustiques communiquera sur les conditions météo qui favorisent la prolifération des moustiques et déclenchent, département par département, « la saison des moustiques ».
3. Un focus sur le **moustique Tigre** (placé en France sous haute surveillance) avec :
    - Une vidéo expliquant l'accélération spectaculaire de la colonisation de la France par le moustique Tigre. Selon l'EID Atlantique (Établissement Interdépartemental pour la démoustication du littoral Atlantique), cette colonisation devrait être achevée en 2030 et peut-être bien avant si elle poursuit son rythme actuel.
    - La liste publiée au Journal Officiel des 17 départements où « les moustiques constituent une menace pour la population ».
    - L'organisation de la vigilance en Europe, avec la présentation du plan anti-dissémination contre la dengue et le chikungunya en Métropole (établi par le Ministère de la Santé) qui comprend notamment une surveillance entomologique mise en œuvre dans 45 départements.

    Nota bene : Le CNEV (Centre National d'Expertise sur les Vecteurs) a confirmé en mars dernier que la souche française du moustique *Aedes albopictus* est capable de transmettre efficacement la dengue et le chikungunya. Il convient de préciser que ce moustique ne peut les transmettre que s'il a piqué au préalable une personne déjà infectée, ce qui rend nécessaire une politique de vigilance globale.

4. Les cartes des moustiques dangereux en France actualisées en mars 2013 à partir des données 2012 communiquées par les organismes officiels. Moustique Tigre (*Aedes albopictus*) pour la dengue et le chikungunya, moustiques Culex pour le West Nile Virus, moustiques Anopheles pour le paludisme.
5. La création du « label bleu Vigilance-Moustiques » par Vigilance-Moustiques. Ce label sera attribué aux départements qui mènent une politique exemplaire dans la gestion des problèmes posés par les moustiques sur leur territoire. La carte des « labels bleu Vigilance-Moustiques » sera communiquée officiellement dès publication du palmarès via le site www.vigilance-moustiques.com. Les moustiques représentent une nuisance et un risque croissant dans le monde en général et dans les zones tempérées en particulier. La mondialisation de l'économie et des échanges, le transport des hommes et des marchandises font notamment apparaître en France des espèces de moustiques dangereux et induisent de nouveaux risques sanitaires pour lesquels notre pays s'organise activement. Le laboratoire A et la marque MANOUKA / l'expert anti-moustiques, partenaires

officiels de vigilance-moustiques ont permis de mobiliser plus de 2000 pharmaciens pour participer à cette première campagne. Véritables sentinelles, ces pharmacies sont chargées d'une part, d'informer et de sensibiliser le grand public à la problématique des moustiques en termes de prévention et de soins et d'autre part, de relayer les informations terrain vers la plateforme du site afin de l'enrichir et de l'actualiser régulièrement. Elles sont signalées par une vitrophanie apposée sur leur devanture.

www.vigilance-moustiques.com

18 mai 2013

Le moustique tigre sous surveillance dans le sud de l'hexagone

- Par David Ponchelet
- Publié le 18/05/2013 | 06:30, mis à jour le 18/05/2013 | 09:26

Alors qu'un cas de dengue importé a été confirmé à Lyon et que l'été arrive en métropole, les autorités sanitaires surveillent de très près la présence du moustique tigre, vecteur de la dengue et du chikungunya. Un site internet spécialisé vient également de voir le jour.

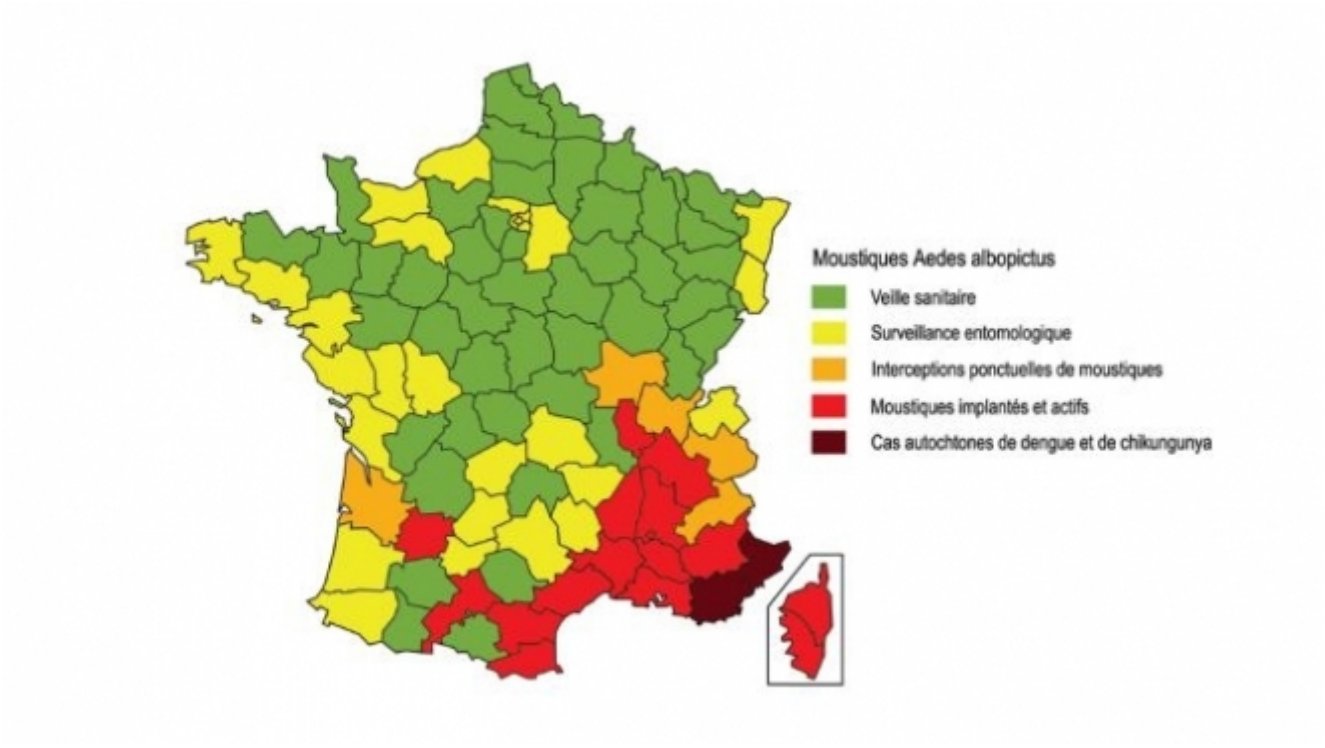

© www.vigilance-moustiques.com Carte de France de la présence du moustique tigre.

Depuis quelques années, les autorités sanitaires surveillent particulièrement l'implantation du moustique tigre dans le sud de l'hexagone. Désormais en métropole, comme en Outre-mer, lorsqu'un cas de dengue ou de chikungunya, même importé, est signalé, la zone ou réside le malade est étroitement surveillée par les spécialistes pour éviter l'extension des virus.

Alerte dengue à Lyon

C'est ainsi qu'à la Croix Rousse, un quartier de Lyon, des équipes de démoustication sont à l'oeuvre depuis quelques jours. Un cas de dengue a été confirmé sur une personne qui revenait de Nouvelle-Calédonie. L'état du malade ne présente pas de caractère de gravité, il n'a pas été hospitalisé, mais

l'objectif des experts est de vérifier qu'il n'y a pas d'aedes albopictus (moustique tigre) à proximité du domicile du malade.

le reportage de France 3 Rhône-Alpes

Les autorités sanitaires vigilantes

Le ministère de la santé est particulièrement vigilant et avec le début de la période estivale en métropole, une campagne de surveillance a démarré depuis le 1er mai. Concrètement, le moustique tigre a déjà été obervé dans 17 départements de l'hexagone depuis 2004:

- Alpes-Maritimes (2004)
- Haute-Corse (2006)
- Corse du Sud et Var (2007)
- Alpes-de-Haute-Provence (2010)
- Bouches-du-Rhône (2010)
- Gard (2011)
- Hérault (2011)
- Vaucluse (2011)
- Lot-et-Garonne (2012)
- Pyrénées orientales (2012)
- Aude (2012)
- Haute-Garonne (2012)
- Drôme (2012)
- Ardèche (2012)
- Isère (2012)
- Rhône (2012)

Une brochure de prévention

Afin de faire de la prévention, une brochure fait le point sur la manière dont pourrait survenir une épidémie de chikungunya ou de dengue en France métropolitaine (source: ministère de la santé)
Un site internet pour recenser les moustiques

Depuis le 1er mai dernier, un site internet intitulé vigilance-moustiques.com est en ligne pour faire le point sur la progression du moustique tigre dans l'hexagone. Il est financé par un laboratoire pharmaceutique et une marque de produits anti-moustique. Résumé de son contenu dans le communiqué de presse ci dessous:

En France et dans le monde

Ce site internet permet également de faire le point sur la présence des moustiques tigre dans le monde entier. On y apprend ainsi que des specimens de l'aedes albopictus ont été trouvés en Belgique, en Suisse, à New York, mais aussi en Polynésie, en Nouvelle-Calédonie, en Guyane et à La Réunion.

La Provence .com

www.laprovence.com

Date : 01/06/13

Un site internet pour "dénoncer" les moustiques

Le site internet vigilance-moustiques.com appelle à la vigilance citoyenne



Photo Eric Coulot
Un fil d'alerte alimenté par les particuliers comme les professionnels permet d'éditer des cartes.

Avec l'arrivée du moustique-tigre et face à de potentielles transmissions de la dengue et du chikungunya en France métropolitaine par son intermédiaire, les pouvoirs publics ont réagi : les

Évaluation du site

Site du quotidien régional La Provence. Il met en ligne l'intégralité de son édition papier.

Cible
Grand Public

Dynamisme* : 489
* pages nouvelles en moyenne sur une semaine

copyright © 2013, Argus de la presse Tous droits réservés

médecins ont été appelés à la plus grande vigilance et des pièges à moustiques ont été installés un peu partout dans l'Hexagone.

L'outil internet devrait faciliter les choses

Le grand public est également appelé à faire remonter les cas de découverte de moustique-tigre mais l'outil qui vient d'être mis en place sur internet, devrait faciliter la chose.

En effet, depuis le 1er mai dernier, une "plateforme web conçue comme un fil d'alerte sur la présence des moustiques en France" a été mise en place. Baptisé Vigilance moustiques, elle propose de déclarer, en direct et photos à l'appui, la découverte effectuée par le particulier.

"Il s'agit d'un dispositif de veille et d'information contre les moustiques, et à terme contre tous les insectes volants dangereux. Il s'agit de donner de l'information pour mieux prévenir le développement des moustiques dangereux pour l'homme", explique Stéphane Robert, président de la société Vigilance-moustiques, propriétaire du site.

La lutte est plus ou moins opaque selon les régions

Ce dernier souligne que selon les régions, la lutte contre les moustiques est plus ou moins opaque et qu'il n'est pas toujours facile d'obtenir des informations de certaines EID (Ententes interdépartementales pour la démoustication). C'est donc au grand public de se mobiliser : d'abord pour se protéger en s'informant, mais aussi parce qu'une information qui "buzzera" sur le site devrait pousser les pouvoirs publics à agir, peut-être plus vite que si l'information restait confidentielle.

C'est pourquoi le site présente plusieurs cartes de France, remises à jour quotidiennement, en fonction des informations glanées auprès du public mais aussi d'un réseau de 2 000 "pharmacies sentinelles" mobilisées par la société.

De plus en plus embêté par les moustiques

Car Stéphane Robert ne cache pas être également le PDGd'un laboratoire pharmaceutique qui développe des produits antimoustiques bien sûr, sous la marque **Manouka** .

"Mais on ne peut nous taxer de faire de la publicité agressive sur le site ! Ni dans nos communications car notre objectif est vraiment de donner une information transparente sur un problème bien vaste et qui ne peut pas être réglé avec un peu de lotion. Si nous avions voulu faire de la publicité commerciale, nous n'aurions pas choisi cette démarche citoyenne", explique celui qui, maintenant qu'il a prouvé sa bonne foi aux pouvoirs publics, espère que les EID alimenteront eux aussi le site. "L'être humain va être de plus en plus embêté par les moustiques potentiellement dangereux, comme avec le culex qui véhicule le virus du Nil occidental. Il faut s'y faire mais se mobiliser dès maintenant."

Aveline Lucas

copyright © 2013, Argus de la presse Tous droits réservés

LE BIEN PUBLIC
les dépêches

www.bienpublic.com

Date : 12/06/13

Nuisances Moustiques : après la chaleur, attention à l'invasion

V.G.



Contre les moustiques, les sprays répulsifs se montrent efficaces. Photo DARIUS JF

Avec les températures en hausse et les nombreuses zones humides suite aux inondations, de nombreux moustiques sont de retour dans les plaines des environs de Dijon.

Ils sont là, tapis dans la pénombre. Vous allumez une lumière, et ils débarquent en masse pour vous sucer le sang ! Eux, ce sont les moustiques. Depuis quelques jours, ils sont revenus en masse dans certaines communes de Côte-d'Or.

Dans la plaine de la Saône ces derniers jours, les pharmacies ont purement et simplement été dévalisées. « Depuis vendredi, c'est la ruée sur les produits anti-moustiques », explique-t-on à la pharmacie Mercusot, à Seurre. « Ce week-end, les gens n'ont pas pu manger dehors », confirme la pharmacienne, qui reconnaît, elle aussi, avoir subi quelques piqûres. La commune,

Évaluation du site

Ce site couvre l'actualité mondiale ainsi que l'actualité du Val de Saône, du grand Dijon et de la Haute Côte d'Or. Pendant internet du Bien Public, il couvre les domaines classique de la Presse Quotidienne Regionale.

Cible
Grand Public

Dynamisme* : 475
* pages nouvelles en moyenne sur une semaine

copyright © 2013, Argus de la presse Tous droits réservés

comme d'autres, durement touchée par les inondations, paye aujourd'hui l'eau stagnante qui s'est accumulée dans les environs, et qui a favorisé l'apparition des moustiques.

L'eau et la chaleur, des facteurs aggravants

À la pharmacie des Mélodies, à Chevigny-Saint-Sauveur, le week-end a aussi été propice aux ventes de répulsifs à moustiques. « Nous avons eu beaucoup de demandes pendant le week-end », confirme la responsable. « Pas forcément des gens de Chevigny d'ailleurs. » En effet, l'une des communes qui semble aujourd'hui la plus exposée, Magny-sur-Tille, ne possède pas de pharmacie.

À Genlis et dans ses environs, ce sont aussi des véritables nuées qui se sont abattues sur la ville, surtout à côté des cours d'eau qui irriguent la ville. « Depuis vendredi, il y a en a partout », confirme Gaëtan, installé avec deux amis au bord de la Tille à Genlis. « J'ai été à la pêche, et au bord des étangs, c'était vraiment impressionnant. Je me suis fait manger ! » Avec lui sur les bords de la rivière, Kévin confirme et se souvient de sa soirée de samedi soir, franchement gâchée par les moustiques. « Ce week-end, on a à peine pu manger dehors », raconte le jeune homme. « Il faisait beau, on était dehors, et pourtant, on était obligé de mettre une veste pour éviter les piqûres. En plus ils sont très vifs et étaient vraiment agressifs. »

À la pharmacie du centre-ville de Genlis, on confirme la tendance en vogue dans le Val de Saône : les moustiques sont partout. « On a vraiment eu beaucoup de monde ces derniers jours », reconnaît la pharmacienne. « Surtout des enfants qui ont été très fortement piqués. » Il faut dire que les beaux jours récents ont incité les gens à reprendre les déjeuners et dîners à l'extérieur. Et les moustiques en profitent.

Et si le département est encore en vieille sanitaire (zone verte) selon le site **vigilance Moustiques** , ces conditions de chaleurs combinées aux inondations du mois de mai constituent, le milieu de reproduction idéal des moustiques. À l'Ouest de Dijon, dans la vallée de l'Ouche, le week-end a aussi réservé son lot de piqûres. « En fin de soirée, c'était même difficile de se balader le long de la rivière », raconte cette jeune maman. « Il y avait beaucoup de moustiques », confirme la pharmacie Ducret. « Mais on n'a pas forcément vendu beaucoup de produits… »

Pour se protéger en tout cas, quelques consignes assez simples. « Les produits répulsifs marchent bien, tout comme les bracelets », note la pharmacie des Mélodies. Et si vous entendez "bzzzz", préparez la crème anti-irritations.

copyright © 2013, Argus de la presse Tous droits réservés

bourgogne.france3.fr

Date : 14/06/13

Bourgogne : alerte aux moustiques -

B.L.

Les départements de Côte d'Or, Nièvre et Saône-et-Loire sont en "alerte moustiques" après les inondations des semaines passées, selon le site internet vigilance-moustiques.com



© AFP PHOTO / Stefan Sauer Germany Out Des spécimens de moustiques Culex, qui transmettent le West Nile Virus, étudiés en Allemagne par l'institut Friedrich-Loeffler.
La carte de France des moustiques

A la date du vendredi 14 juin 2013, on recense 13 départements - dont 3 en Bourgogne - où "les conditions météo deviennent favorables à la prolifération de moustiques avec une accumulation de jours de chaleurs consécutifs suffisante".

C'est ce qu'indique le site vigilance-moustiques.com, qui propose une carte actualisée tous les jours. L'actualisation des données se fait par le biais de quelque 2 000 pharmacies sentinelles

Évaluation du site

Le site Internet de la chaîne de télévision régionale France 3 - Bourgogne - Franche-Comté diffuse quelques articles et brèves concernant l'actualité régionale et locale.

Cible
Grand Public

Dynamisme* : 31
* pages nouvelles en moyenne sur une semaine

copyright © 2013, Argus de la presse Tous droits réservés

implantées dans toute la France, de professionnels volontaires (entomologistes, médecins…) et du grand public (après modération).

Les moustiques Culex et Anophéle repérés en Bourgogne

Dans les 4 départements de Bourgogne (Côte d'Or, Nièvre, Saône-et-Loire, Yonne), on note la présence avérée de deux moustiques :
-le moustique Culex qui transmet le West Nile Virus. Mais, il n'y a aucun cas déclaré jusqu'à présent
-le moustique Anophéle qui transmet le paludisme. Mais, il n'y a pas de risque de circulation du paludisme.

A noter que la Côte d'Or et la Nièvre sont signalés en orange (foyers de piqures déjà déclarés) et l'Yonne en jaune (conditions favorables à la prolifération de moustiques).

Des moustiques Tigre répérés en Saône-et-Loire

Un troisième type de moustique fait aussi l'objet d'une veille sanitaire active : il s'agit du moustique Tigre (Aedes albopictus), qui transmet la dengue et le chikungunya. C'est le cas notamment en Saône-et-Loire, où on a procédé il y a quelques mois à des interceptions ponctuelles de spécimens.
Mais, il n'y a pas de présence déclarée du Moustique Tigre jusqu'à maintenant et aucun cas autochtone de dengue ou de chikungunya en Bourgogne.

Vigilance-Moustiques

L'apparition en France des espèces de moustiques dangereux est une conséquence de l'accroissement des échanges humains et de marchandises. Le site vigilance-moustiques a pour objectif affiché d'informer les professionnels de santé et le grand public et de favoriser une meilleure prévention.

Vigilance-Moustiques est une société créée par des personnes physiques issues de la communication digitale et de l'industrie pharmaceutique, à l'initiative de Stéphane Robert, son président, qui est également directeur général du laboratoire A (propriété de la marque d'anti-moustiques **MANOUKA**). Vigilance-moustiques dit s'engager dans la lutte contre le paludisme dans le monde en versant 30% des revenus qu'elle génère aux principaux organismes impliqués..

copyright © 2013, Argus de la presse Tous droits réservés

YAHOO! FRANCE ACTUALITÉS

fr.news.yahoo.com

Date : 14/06/13

Un site donne la «météo» des moustiques

Par 20minutes.fr

BZZZZZ – Des alertes départementales sont émises...

Un site internet d'information et d'alerte sur la présence des moustiques en France, en particulier l'envahissant moustique tigre capable de transmettre la dengue, a été lancé avec une carte de la «météo des moustiques».

«Vigilance-moustiques.com
est une plate-forme web conçue comme un fil d'alerte sur la présence des moustiques en France et dans le monde, dédiée aux professionnels de santé et au grand public» explique, dans un communiqué, la société privée «indépendante» qui gère le site.
Vigilance-moustique a été créée à l'initiative de Stéphane Robert, responsable d'un fabricant de produits anti-moustiques **Manouka** , marque partenaire du site. Une carte permet d'informer de la présence des moustiques en France, avec un code de couleurs qui, pour chaque département, permet de savoir si une «alerte» aux moustiques est en cours (rouge), des piqûres ont été signalées (orange) ou si les conditions sont propices à la prolifération (jaune).

Des données établies grâce aux pharmacies partenaires
Cette carte est mise à jour quotidiennement grâce aux données recueillies par «plus de 2.000 pharmacies» partenaires et aux données météo fournies par différents sites. En France métropolitaine, un seul département se trouvait placé en «alerte» vendredi. Il s'agit de l'Aube «envahie» par les moustiques en raison des inondations du printemps, explique le site. Vigilance-moustique anticipe pour les «prochains jours» des alertes dans plusieurs autres départements du nord-est et du sud-ouest de la France en raison des intempéries et inondations passées.
Retrouvez cet article sur 20minutes.fr

Évaluation du site

L'actualité mondiale et française par Yahoo! France, sous forme de brèves couvrant l'économie, les sports, le multimédia, la culture, la politique, l'international... Les sources sont diverses : AFP, AP, Reuters, 01net...

Cible
Grand Public

Dynamisme* : 2294
* pages nouvelles en moyenne sur une semaine

copyright © 2013, Argus de la presse Tous droits réservés

www.france24.com

Date : 14/06/13

Un site spécialisé pour consulter la météo des moustiques

AFP

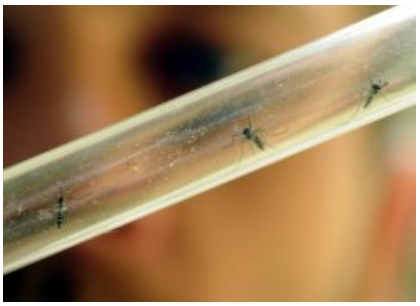

Un site internet d'information et d'alerte sur la présence des moustiques en France, en particulier l'envahissant moustique tigre capable de transmettre la dengue, a été lancé avec une carte de la "météo des moustiques".

AFP - Un site internet d'information et d'alerte sur la présence des moustiques en France, en particulier l'envahissant moustique tigre capable de transmettre la dengue, a été lancé avec une carte de la "météo des moustiques".

"Vigilance-moustiques.com est une plate-forme web conçue comme un fil d'alerte sur la présence des moustiques en France et dans le monde, dédiée aux professionnels de santé et au grand public" explique, dans un communiqué, la société privée "indépendante" qui gère le site.

Vigilance-moustique a été créée à l'initiative de Stéphane Robert, responsable d'un fabricant de produits anti-moustiques **Manouka** , marque partenaire du site.

Une carte permet d'informer de la présence des moustiques en France, avec un code de couleurs qui, pour chaque département, permet de savoir si une "alerte" aux moustiques est

Évaluation du site

Le site Internet de la chaîne de télévision France24 diffuse des articles couvrant l'actualité internationale.

Cible
Grand Public

Dynamisme* : 280
* pages nouvelles en moyenne sur une semaine

copyright © 2013, Argus de la presse Tous droits réservés

en cours (rouge), des piqûres ont été signalées (orange) ou si les conditions sont propices à la prolifération (jaune).

Cette carte est mise à jour quotidiennement grâce aux données recueillies par "plus de 2.000 pharmacies" partenaires et aux données météo fournies par différents sites.

En France métropolitaine, un seul département se trouvait placé en "alerte" vendredi. Il s'agit de l'Aube "envahie" par les moustiques en raison des inondations du printemps, explique le site.

Vigilance-moustique anticipe pour les "prochains jours" des alertes dans plusieurs autres départements du nord-est et du sud-ouest de la France en raison des intempéries et inondations passées.

Le site propose aussi des informations sur le moustique tigre, espèce invasive venue d'Asie du Sud-Est, capable de transmettre les virus de deux maladies tropicales, la dengue et le chikungunya.

Cette espèce "aedes albopictus", caractérisée par des rayures blanches, est aujourd'hui implantée et active dans 17 départements du sud de la France, après une première apparition en 2004 dans les Alpes-Maritimes.

copyright © 2013, Argus de la presse Tous droits réservés

www.ledauphine.com

Date : 14/06/13

Un site spécialisé pour consulter la météo des moustiques



Un moustique tigre.

«Vigilance-moustiques.com est une plate-forme web conçue comme un fil d'alerte sur la présence des moustiques en France et dans le monde, dédiée aux professionnels de santé et au grand public» explique, dans un communiqué, la société privée «indépendante» qui gère le site.

Vigilance-moustique a été créée à l'initiative de Stéphane Robert, responsable d'un fabricant de produits anti-moustiques **Manouka** , marque partenaire du site.

Une carte permet d'informer de la présence des moustiques en France, avec un code de couleurs qui, pour chaque département, permet de savoir si une «alerte» aux moustiques est en cours (rouge), des piqûres ont été signalées (orange) ou si les conditions sont propices à la prolifération (jaune).

Cette carte est mise à jour quotidiennement grâce aux données recueillies par «plus de 2.000 pharmacies» partenaires et aux données météo fournies par différents sites.

En France métropolitaine, un seul département se trouvait placé en «alerte» vendredi. Il s'agit de l'Aube «envahie» par les moustiques en raison des inondations du printemps, explique le site.

Évaluation du site

Site du journal éponyme. On trouve ici quelques articles et brèves d'actualité générale.

Cible
Grand Public

Dynamisme* : 402
* pages nouvelles en moyenne sur une semaine

copyright © 2013, Argus de la presse Tous droits réservés

Le Parisien

www.leparisien.fr

Date : 14/06/13

Un site spécialisé pour consulter la météo des moustiques



Un site internet d'information et d'alerte sur la présence des moustiques en France, en particulier l'envahissant moustique tigre capable de transmettre la dengue, a été lancé avec une carte de la "météo des moustiques". | Pascal Guyot

Un site internet d'information et d'alerte sur la présence des moustiques en France, en particulier l'envahissant moustique tigre capable de transmettre la dengue, a été lancé avec une carte de la "météo des moustiques".
"Vigilance-moustiques.com est une plate-forme web conçue comme un fil d'alerte sur la présence des moustiques en France et dans le monde, dédiée aux professionnels de santé et au grand public" explique, dans un communiqué, la société privée "indépendante" qui gère le site.
Vigilance-moustique a été créée à l'initiative de Stéphane Robert, responsable d'un fabricant de produits anti-moustiques **Manouka** , marque partenaire du site.
Une carte permet d'informer de la présence des moustiques en France, avec un code de couleurs qui, pour chaque département, permet de savoir si une "alerte" aux moustiques est en cours (rouge), des piqûres ont été signalées (orange) ou si les conditions sont propices à la prolifération (jaune).

Évaluation du site

Site du quotidien régional Le Parisien. Hormis ses divers suppléments, il met en ligne une large partie de son édition papier. Il propose toute l'actualité internationale, nationale et régionale sous forme de brèves et de dossiers.

Cible
Grand Public

Dynamisme* : 999
* pages nouvelles en moyenne sur une semaine

copyright © 2013, Argus de la presse Tous droits réservés

Cette carte est mise à jour quotidiennement grâce aux données recueillies par "plus de 2.000 pharmacies" partenaires et aux données météo fournies par différents sites.
En France métropolitaine, un seul département se trouvait placé en "alerte" vendredi. Il s'agit de l'Aube "envahie" par les moustiques en raison des inondations du printemps, explique le site.
Vigilance-moustique anticipe pour les "prochains jours" des alertes dans plusieurs autres départements du nord-est et du sud-ouest de la France en raison des intempéries et inondations passées.
Le site propose aussi des informations sur le moustique tigre, espèce invasive venue d'Asie du Sud-Est, capable de transmettre les virus de deux maladies tropicales, la dengue et le chikungunya.
Cette espèce "aedes albopictus", caractérisée par des rayures blanches, est aujourd'hui implantée et active dans 17 départements du sud de la France, après une première apparition en 2004 dans les Alpes-Maritimes.

AFP

LABOA / 11849467 copyright © 2013, Argus de la presse Tous droits réservés

www.tv5.org

Date : 14/06/13

Un site spécialisé pour consulter la météo des moustiques

PARIS (AFP)

Un site internet d'information et d'alerte sur la présence des moustiques en France, en particulier l'envahissant moustique tigre capable de transmettre la dengue, a été lancé avec une carte de la "météo des moustiques".

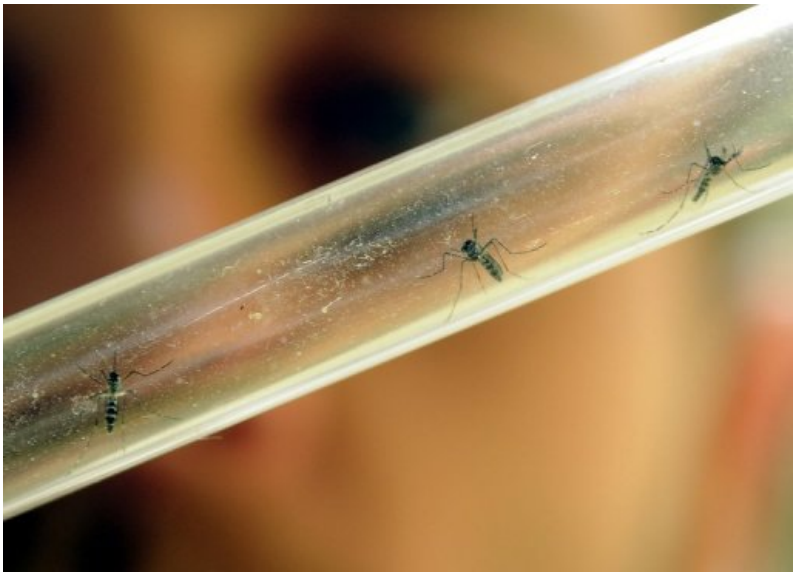

Un chercheur examine des moustiques tigres, en août 2012 dans un laboratoire de Montpellier
afp.com - Pascal Guyot

Un site internet d'information et d'alerte sur la présence des moustiques en France, en particulier l'envahissant moustique tigre capable de transmettre la dengue, a été lancé avec une carte de la "météo des moustiques".

afp.com - Pascal Guyot

Évaluation du site

Le site de la chaîne de télévision TV5 rediffuse principalement les vidéos des reportages passés à l'antenne. On y trouve cependant une rubrique diffusant de nombreuses brèves d'agences de presse, concernant l'actualité générale mondiale.

Cible
Grand Public

Dynamisme* : 382
* pages nouvelles en moyenne sur une semaine

copyright © 2013, Argus de la presse Tous droits réservés

Un site internet d'information et d'alerte sur la présence des moustiques en France, en particulier l'envahissant moustique tigre capable de transmettre la dengue, a été lancé avec une carte de la "météo des moustiques".

"Vigilance-moustiques.com est une plate-forme web conçue comme un fil d'alerte sur la présence des moustiques en France et dans le monde, dédiée aux professionnels de santé et au grand public" explique, dans un communiqué, la société privée "indépendante" qui gère le site.

Vigilance-moustique a été créée à l'initiative de Stéphane Robert, responsable d'un fabricant de produits anti-moustiques **Manouka** , marque partenaire du site.

Une carte permet d'informer de la présence des moustiques en France, avec un code de couleurs qui, pour chaque département, permet de savoir si une "alerte" aux moustiques est en cours (rouge), des piqûres ont été signalées (orange) ou si les conditions sont propices à la prolifération (jaune).

Cette carte est mise à jour quotidiennement grâce aux données recueillies par "plus de 2.000 pharmacies" partenaires et aux données météo fournies par différents sites.

En France métropolitaine, un seul département se trouvait placé en "alerte" vendredi. Il s'agit de l'Aube "envahie" par les moustiques en raison des inondations du printemps, explique le site.

Vigilance-moustique anticipe pour les "prochains jours" des alertes dans plusieurs autres départements du nord-est et du sud-ouest de la France en raison des intempéries et inondations passées.

Le site propose aussi des informations sur le moustique tigre, espèce invasive venue d'Asie du Sud-Est, capable de transmettre les virus de deux maladies tropicales, la dengue et le chikungunya.

Cette espèce "aedes albopictus", caractérisée par des rayures blanches, est aujourd'hui implantée et active dans 17 départements du sud de la France, après une première apparition en 2004 dans les Alpes-Maritimes.

© 2013 AFP

copyright © 2013, Argus de la presse Tous droits réservés

www.20minutes.fr

Date : 14/06/13

Un site donne la «météo» des moustiques



Moustique. TASKINEN/LEHTIKUVA OY/SIPA

BZZZZZ – Des alertes départementales sont émises...

Un site internet d'information et d'alerte sur la présence des moustiques en France, en particulier l'envahissant moustique tigre capable de transmettre la dengue, a été lancé avec une carte de la «météo des moustiques».

«Vigilance-moustiques.com est une plate-forme web conçue comme un fil d'alerte sur la présence des moustiques en France et dans le monde, dédiée aux professionnels de santé et au grand public» explique, dans un communiqué, la société privée «indépendante» qui gère le site.

Évaluation du site

Version internet du quotidien gratuit 20 minutes. À l'image de la version imprimée, l'édition électronique présente l'essentiel de l'actualité et du divertissement.

Cible
Grand Public

Dynamisme* : 570
* pages nouvelles en moyenne sur une semaine

LABOA / 11849472

copyright © 2013, Argus de la presse Tous droits réservés

Vigilance-moustique a été créée à l'initiative de Stéphane Robert, responsable d'un fabricant de produits anti-moustiques **Manouka** , marque partenaire du site. Une carte permet d'informer de la présence des moustiques en France, avec un code de couleurs qui, pour chaque département, permet de savoir si une «alerte» aux moustiques est en cours (rouge), des piqûres ont été signalées (orange) ou si les conditions sont propices à la prolifération (jaune).

Des données établies grâce aux pharmacies partenaires

Cette carte est mise à jour quotidiennement grâce aux données recueillies par «plus de 2.000 pharmacies» partenaires et aux données météo fournies par différents sites. En France métropolitaine, un seul département se trouvait placé en «alerte» vendredi. Il s'agit de l'Aube «envahie» par les moustiques en raison des inondations du printemps, explique le site. Vigilance-moustique anticipe pour les «prochains jours» des alertes dans plusieurs autres départements du nord-est et du sud-ouest de la France en raison des intempéries et inondations passées.

Avec AFP

copyright © 2013, Argus de la presse Tous droits réservés

NordNet
L'Internet clair et net

www1.nordnet.fr

Date : 14/06/13

Un site spécialisé pour consulter la météo des moustiques

AFP

Un site spécialisé pour consulter la météo des moustiques

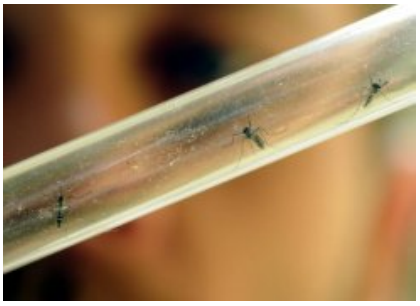

Un chercheur examine des moustiques tigres, en août 2012 dans un laboratoire de Montpellier. (AFP/Archives-Pascal Guyot)

Un site internet d'information et d'alerte sur la présence des moustiques en France, en particulier l'envahissant moustique tigre capable de transmettre la dengue, a été lancé avec une carte de la "météo des moustiques".

"Vigilance-moustiques.com est une plate-forme web conçue comme un fil d'alerte sur la présence des moustiques en France et dans le monde, dédiée aux professionnels de santé et au grand public" explique, dans un communiqué, la société privée "indépendante" qui gère le site.

Vigilance-moustique a été créée à l'initiative de Stéphane Robert, responsable d'un fabricant de produits anti-moustiques **Manouka** , marque partenaire du site.

Une carte permet d'informer de la présence des moustiques en France, avec un code de couleurs qui, pour chaque département, permet de savoir si une "alerte" aux moustiques est

Évaluation du site

Le site du FAI NordNet présente ses offres commerciales, mais également l'actualité générale, française et internationale.

Cible
Grand Public

Dynamisme* : 232
* pages nouvelles en moyenne sur une semaine

LABOA / 11849473

copyright © 2013, Argus de la presse Tous droits réservés

en cours (rouge), des piqûres ont été signalées (orange) ou si les conditions sont propices à la prolifération (jaune).

Cette carte est mise à jour quotidiennement grâce aux données recueillies par "plus de 2.000 pharmacies" partenaires et aux données météo fournies par différents sites.

En France métropolitaine, un seul département se trouvait placé en "alerte" vendredi. Il s'agit de l'Aube "envahie" par les moustiques en raison des inondations du printemps, explique le site.

Vigilance-moustique anticipe pour les "prochains jours" des alertes dans plusieurs autres départements du nord-est et du sud-ouest de la France en raison des intempéries et inondations passées.

Le site propose aussi des informations sur le moustique tigre, espèce invasive venue d'Asie du Sud-Est, capable de transmettre les virus de deux maladies tropicales, la dengue et le chikungunya.

Cette espèce "aedes albopictus", caractérisée par des rayures blanches, est aujourd'hui implantée et active dans 17 départements du sud de la France, après une première apparition en 2004 dans les Alpes-Maritimes.

copyright © 2013, Argus de la presse Tous droits réservés

ACTURANK

acturank.com

Date : 14/06/13

Un site internet pour consulter la météo des moustiques

par Manu

Un site internet d'information et d'alerte sur la présence des moustiques en France, dont l'envahissant moustique tigre capable de transmettre la dengue, a été lancé avec une carte de la "météo des moustiques".

"Vigilance-moustiques.com est une plate-forme web conçue comme un fil d'alerte sur la présence des moustiques en France et dans le monde, dédiée aux professionnels de santé et au grand public" indique dans un communiqué la société privée "indépendante" qui gère le site.

Vigilance-moustique a été créée à l'initiative de Stéphane Robert, responsable d'un fabricant de produits anti-moustiques **Manouka** , marque partenaire du site.

Une carte permet d'informer de la présence des moustiques en France, avec un code de couleurs qui, pour chaque département, permet de savoir si une "alerte" aux moustiques est en cours (rouge), des piqûres ont été signalées (orange) ou si les conditions sont propices à la prolifération (jaune).

Évaluation du site

Ce site diffuse des articles concernant l'actualité générale.

Cible
Grand Public

Dynamisme* : 37
* pages nouvelles en moyenne sur une semaine

LABOA / 11851943

copyright © 2013, Argus de la presse Tous droits réservés

Date : 15/06/13

Une carte des régions infestées par les moustiques

Créé à l'initiative de Stéphane Robert, responsable d'un fabricant de produits anti-moustiques Manouka, une carte mise à jour sur le site internet **Vigilance - moustiques** .com indique quotidiennement les zones à risque. Notamment en ce qui concerne l'envahissant moustique tigre, capable de transmettre la dengue.Ce vendredi, c'est l'Aube qui est en rouge à cause des récentes inondations. Prévoyez donc les sprays à la citronnelle, c'est la couleur qui indique que votre département est infesté de moustiques.Cette «météo des moustiques» pourra s'avérer très pratique cet été puisque, selon le nombreuses...

lire la suite de l'article sur Le Parisien

Évaluation du site

Répertoire actualité du FAI Orange. Il est composé de diverses rubriques telles que : France, Monde, Sport,etc...

Cible
Grand Public

Dynamisme* : 989
* pages nouvelles en moyenne sur une semaine

copyright © 2013, Argus de la presse Tous droits réservés

www.dna.fr

Date : 15/06/13

Demandez la météo des moustiques

Un site internet d'information sur la présence des moustiques en France, en particulier l'envahissant moustique tigre capable de transmettre la dengue, a été lancé avec une carte de la « météo des moustiques ». Créé par le responsable d'un fabricant de produits anti-moustiques, le site **Vigilance - moustiques** .com propose une carte indiquant pour chaque département le niveau d'alerte. Cette carte est mise à jour quotidiennement grâce aux données recueillies par plus de 2 000 pharmacies partenaires et aux données météo fournies par différents sites.

Évaluation du site

Site du quotidien régional Les Dernières Nouvelles d'Alsace. Il met en ligne l'intégralité de son édition papier. Certains contenus sont toutefois réservés aux abonnés.

Cible
Grand Public

Dynamisme* : 550
* pages nouvelles en moyenne sur une semaine

copyright © 2013, Argus de la presse Tous droits réservés

L'INDEPENDANT.com

www.lindependant.fr

Date : 15/06/13

Un site spécialisé pour consulter la météo des moustiques



Capture d'écran du site.

Un site internet d'information et d'alerte sur la présence des moustiques en France, en particulier l'envahissant moustique tigre capable de transmettre la dengue, a été lancé avec une carte de la "météo des moustiques".

http://vigilance-moustiques.com/ est une plate-forme web conçue comme un fil d'alerte sur la présence des moustiques en France et dans le monde, dédiée aux professionnels de santé et au grand public" explique la société privée "indépendante" qui gère le site.
Vigilance-moustique a été créée à l'initiative de Stéphane Robert, responsable d'un fabricant de produits anti-moustiques **Manouka** , marque partenaire du site. Une carte permet d'informer de la présence des moustiques en France, avec un code de couleurs qui, pour chaque

Évaluation du site

Titre de la presse quotidienne régionale, site principal d'information de l'Aude et des Pyrénnées Orientales. Il propose des infos locales et internationales, ainsi que du sport, des dossiers d'actualité (viticulture, élections...)

Cible
Grand Public

Dynamisme* : 219
* pages nouvelles en moyenne sur une semaine

copyright © 2013, Argus de la presse Tous droits réservés

département, permet de savoir si une "alerte" aux moustiques est en cours (rouge), des piqûres ont été signalées (orange) ou si les conditions sont propices à la prolifération (jaune).

Cette carte est mise à jour quotidiennement grâce aux données recueillies par "plus de 2.000 pharmacies" partenaires et aux données météo fournies par différents sites. En France métropolitaine, un seul département se trouvait placé en "alerte" vendredi. Il s'agit de l'Aube "envahie" par les moustiques en raison des inondations du printemps, explique le site.

Vigilance-moustique anticipe pour les "prochains jours" des alertes dans plusieurs autres départements du nord-est et du sud-ouest de la France en raison des intempéries et inondations passées. Le site propose aussi des informations sur le moustique tigre, espèce invasive venue d'Asie du Sud-Est, capable de transmettre les virus de deux maladies tropicales, la dengue et le chikungunya.

Cette espèce "aedes albopictus", caractérisée par des rayures blanches, est aujourd'hui implantée et active dans 17 départements du sud de la France, après une première apparition en 2004 dans les Alpes-Maritimes.

copyright © 2013, Argus de la presse Tous droits réservés

Tahiti Infos

www.tahiti-infos.com

Date : 15/06/13

Un site spécialisé pour consulter la météo des moustiques



PARIS, (AFP) - Un site internet d'information et d'alerte sur la présence des moustiques en France, en particulier l'envahissant moustique tigre capable de transmettre la dengue, a été lancé avec une carte de la "météo des moustiques".

" Vigilance-moustiques.com.com est une plate-forme web conçue comme un fil d'alerte sur la présence des moustiques en France et dans le monde, dédiée aux professionnels de santé et au grand public" explique, dans un communiqué, la société privée "indépendante" qui gère le site.

Vigilance-moustique a été créée à l'initiative de Stéphane Robert, responsable d'un fabricant de produits anti-moustiques **Manouka** , marque partenaire du site.

Une carte permet d'informer de la présence des moustiques en France, avec un code de couleurs qui, pour chaque département, permet de savoir si une "alerte" aux moustiques est en cours (rouge), des piqûres ont été signalées (orange) ou si les conditions sont propices à la prolifération (jaune).

Cette carte est mise à jour quotidiennement grâce aux données recueillies par "plus de 2.000 pharmacies" partenaires et aux données météo fournies par différents sites.

Évaluation du site

Ce site diffuse des articles concernant l'actualité générale tahitienne et polynésienne.

Cible
Grand Public

Dynamisme* : 70
* pages nouvelles en moyenne sur une semaine

copyright © 2013, Argus de la presse Tous droits réservés

En France métropolitaine, un seul département se trouvait placé en "alerte" vendredi. Il s'agit de l'Aube "envahie" par les moustiques en raison des inondations du printemps, explique le site.

Vigilance-moustique anticipe pour les "prochains jours" des alertes dans plusieurs autres départements du nord-est et du sud-ouest de la France en raison des intempéries et inondations passées.

Le site propose aussi des informations sur le moustique tigre, espèce invasive venue d'Asie du Sud-Est, capable de transmettre les virus de deux maladies tropicales, la dengue et le chikungunya.

Cette espèce "aedes albopictus", caractérisée par des rayures blanches, est aujourd'hui implantée et active dans 17 départements du sud de la France, après une première apparition en 2004 dans les Alpes-Maritimes.

copyright © 2013, Argus de la presse Tous droits réservés

www.culturefemme.com

Date : 15/06/13

La « météo des moustiques » : Un site d'info et d'alerte sur la présence des moustiques en France



Un site internet pour consulter « la météo des moustiques »

Un site internet d'information et d'alerte sur la présence des moustiques en France, dont l'envahissant moustique tigre capable de transmettre la dengue, a été lancé avec une carte de la « météo des moustiques ».

« **Vigilance** - **moustiques** .com est une plate-forme web conçue comme un fil d'alerte sur la présence des moustiques en France et dans le monde, dédiée aux professionnels de santé et au grand public » indique dans un communiqué la société privée « indépendante » qui gère le site.

Vigilance-moustique a été créée à l'initiative de Stéphane Robert, responsable d'un fabricant de produits anti-moustiques

Évaluation du site

Le site du magazine papier Culture Femme dont le coeur de cible sont les femmes noires. On y trouve principalement des introductions d'articles parus dans le magazine, mais également quelques articles d'actualité générale.

Cible
Grand Public

Dynamisme* : 58
* pages nouvelles en moyenne sur une semaine

copyright © 2013, Argus de la presse Tous droits réservés

www.metronews.fr

Date : 15/06/13

Pratique : un site qui donne la "météo" des moustiques



FLORENCE SANTROT
metronews.fr

INTERNET - Votre département est-il actuellement infesté de moustiques ou, au contraire, êtes-vous épargnés ? Tout comme pour les épidémie et les conditions météorologiques, Vigilance Moustiques, donne les tendances localisées.



Évaluation du site

Version internet du quotidien Metro. Comme dans la version papier, on y trouve quelques dépêches concernant les actualités internationales, nationales et locales pour les grandes villes françaises.

Cible
Grand Public

Dynamisme* : 1
* pages nouvelles en moyenne sur une semaine

copyright © 2013, Argus de la presse Tous droits réservés

Un moustique à l'action
Pour éviter les désagréments d'une piqûre d'insectes, le site Vigilance Moustiques peut s'avérer particulièrement utile. Photo : Gerard Lacz / Rex Featu/REX/SIPA

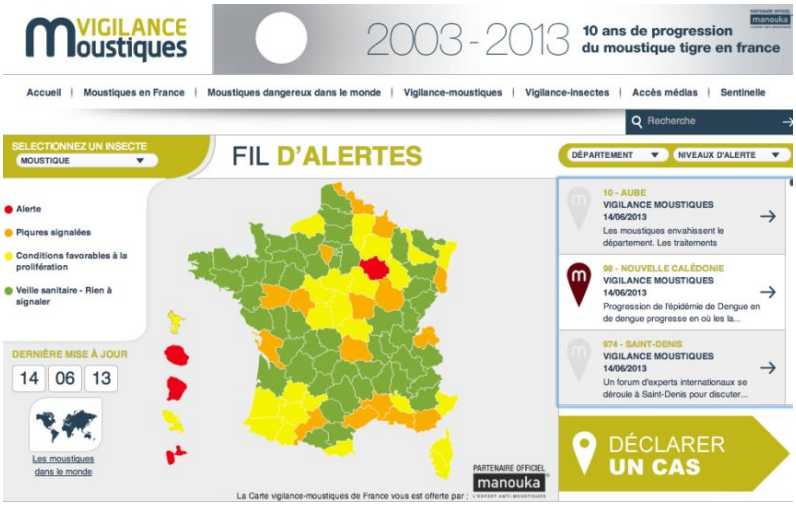

Aperçu du site Vigilance Moustiques
Le site Vigilance-Moustiques.com indique très clairement les zones dangereuses et celles épargnées par ces insectes. Photo : Gerard Lacz / Rex Featu/REX/SIPA

Voilà (enfin) l'été. Et qui dit retour des chaleurs, dit retour des moustiques. Ces affreux petits insectes qui pourrissent nos nuits, défigurent notre peau encore blanche et nous démangent encore de longs jours après l'attaque. Pour résumer, c'est l'enfer des beaux jours et cela peut même virer au cauchemar s'il s'agit du moustique-tigre, avec dengue et chikungunya en tâche de fond.

Mais un site Internet, Vigilance Moustiques, vient d'être lancé pour informer et alerter la population sur la présence en masse ou non de moustiques et de moustiques-tigres aussi bien en France que partout dans le monde. Ce site est aussi bien dédié au grand public qu'aux professionnels de santé mais il n'a pas été créé sur des fonds publics. Il est sponsorisé par une marque de produits anti-moustiques, Manouka.

Comme une carte météo mais pour les moustiques

La carte représentée rappelle celle de MétéoFrance. Les zones vertes indiquent que très peu ou pas de moustiques sont présents dans ce département car les conditions lui sont hostiles. Le jaune signifie que le contexte est propice à la prolifération de ces insectes tandis que l'orange signale que des piqûres ont eu lieu sur la zone. Enfin, le rouge révèle une alerte moustiques en cours.

copyright © 2013, Argus de la presse Tous droits réservés

Comment la carte a-t-elle été créée et est-elle mise à jour ? Pour garantir une bonne qualité des informations et des alertes, le site est mis à jour quotidiennement mise à jour quotidiennement et s'appuie sur les données recueillies auprès de "plus de 2.000 pharmacies" partenaires, indique un communiqué de Manouka. Ce sont des "sentinelles moustiques". En sus, ces informations sont croisées avec les données météo fournies par différents sites.

L'Aube en état d'alerte

Pour l'heure, la France semble plutôt épargnée par les moustiques. Il faut dire qu'on ne connaît pas encore les grandes chaleurs. Un seul département en métropole est en état d'alerte actuellement, ils 'agit de l'Aube.

Un lien vers un article d'un journal local, L'Est-Éclair, qui explique que l'invasion actuelle de moustique est la conséquence des inondations qui ont eu lieu au printemps. Dans leur malheur, les Aubois ont de la chance : le moustique présent sur la zone est le Culex pipiens et qu'il ne véhicule aucune maladie. Plus de démangeaisons que de mal, donc.

copyright © 2013, Argus de la presse Tous droits réservés

www.charentelibre.fr

Date : 16/06/13

La météo des moustiques en France, la Charente en vert



Photo d'illustration /. PHOTO/AFP PASCAL GUYOT

Un site internet d'information et d'alerte sur la présence des moustiques en France, en particulier l'envahissant moustique tigre capable de transmettre la dengue, a été lancé avec une carte de la "météo des moustiques". La Charente est pour l'heure en vigilance... VERTE. Le niveau le plus faible.

" **Vigilance** - **moustiques** .com est une plate-forme web conçue comme un fil d'alerte sur la présence des moustiques en France et dans le monde, dédiée aux professionnels de santé et au grand public" explique, dans un communiqué, la société privée "indépendante" qui gère le site. Vigilance-moustique a été créée à l'initiative de Stéphane Robert, responsable d'un fabricant de produits anti-moustiques Manouka, marque partenaire du site.

Évaluation du site

Site du quotidien régional La Charente Libre. Il met en ligne l'intégralité de son édition papier : actualité internationale, nationale et régionale, dépêches d'agences et dossiers.

Cible
Grand Public

Dynamisme* : 81
* pages nouvelles en moyenne sur une semaine

copyright © 2013, Argus de la presse Tous droits réservés

Une carte interactive

Une carte permet d'informer de la présence des moustiques en France, avec un code de couleurs qui, pour chaque département, permet de savoir si une "alerte" aux moustiques est en cours (rouge), des piqûres ont été signalées (orange) ou si les conditions sont propices à la prolifération (jaune). Cette carte est mise à jour quotidiennement grâce aux données recueillies par "plus de 2.000 pharmacies" partenaires et aux données météo fournies par différents sites.

En France métropolitaine, un seul département se trouvait placé en "alerte" vendredi. Il s'agit de l'Aube "envahie" par les moustiques en raison des inondations du printemps, explique le site. Vigilance-moustique anticipe pour les "prochains jours" des alertes dans plusieurs autres départements du nord-est et du sud-ouest de la France en raison des intempéries et inondations passées.

Le site propose aussi des informations sur le moustique tigre, espèce invasive venue d'Asie du Sud-Est, capable de transmettre les virus de deux maladies tropicales, la dengue et le chikungunya. Cette espèce "aedes albopictus", caractérisée par des rayures blanches, est aujourd'hui implantée et active dans 17 départements du sud de la France, après une première apparition en 2004 dans les Alpes-Maritimes

copyright © 2013, Argus de la presse Tous droits réservés

languedoc-roussillon.france3.fr

Date : 16/06/13

Un site spécialisé pour consulter la "météo des moustiques" par département

Un site internet d'information et d'alerte sur la présence des moustiques en France, en particulier l'envahissant moustique tigre capable de transmettre la dengue, a été lancé avec une carte de la "météo des moustiques".

Par Fabrice Dubault



© archives Moustique tigre - illustration

Vigilance-moustiques.com est une plate-forme web conçue comme un fil d'alerte sur la présence des moustiques en France et dans le monde, dédiée aux professionnels de santé et au grand public" explique, dans un communiqué, la société privée "indépendante" qui gère le site.

Évaluation du site

Le site Internet de la chaîne de télévision régionale France 3 - Languedoc-Roussillon diffuse des articles concernant l'actualité régionale et locale.

Cible
Grand Public

Dynamisme* : 24
* pages nouvelles en moyenne sur une semaine

copyright © 2013, Argus de la presse Tous droits réservés

Vigilance-moustique a été créée à l'initiative de Stéphane Robert, responsable d'un fabricant de produits anti-moustiques **Manouka** , marque partenaire du site.

Une carte permet d'informer de la présence des moustiques en France, avec un code de couleurs qui, pour chaque département, permet de savoir si une "alerte" aux moustiques est en cours (rouge), des piqûres ont été signalées (orange) ou si les conditions sont propices à la prolifération (jaune).

Cette carte est mise à jour quotidiennement grâce aux données recueillies par "plus de 2.000 pharmacies" partenaires et aux données météo fournies par différents sites.

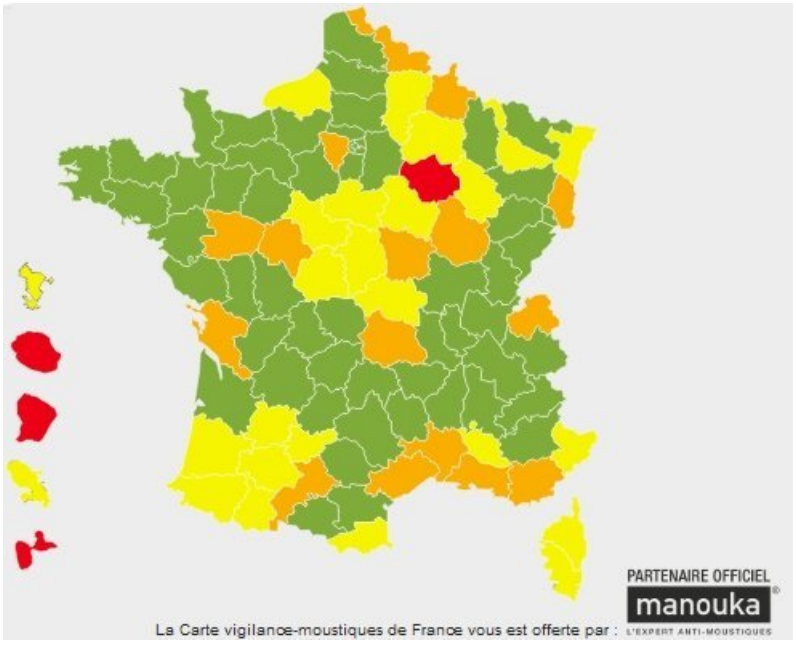

© http://vigilance-moustiques.com/ La Carte vigilance-moustiques de France du 16 juin 2013 - site http://vigilance-moustiques.com/

En France métropolitaine, un seul département se trouvait placé en "alerte" vendredi. Il s'agit de l'Aube "envahie" par les moustiques en raison des inondations du printemps, explique le site.

Vigilance-moustique anticipe pour les "prochains jours" des alertes dans plusieurs autres départements du nord-est et du sud-ouest de la France en raison des intempéries et inondations passées.

Le site propose aussi des informations sur le moustique tigre, espèce invasive venue d'Asie du Sud-Est, capable de transmettre les virus de deux maladies tropicales, la dengue et le chikungunya.

copyright © 2013, Argus de la presse Tous droits réservés

Cette espèce "aedes albopictus", caractérisée par des rayures blanches, est aujourd'hui implantée et active dans 17 départements du sud de la France, après une première apparition en 2004 dans les Alpes-Maritimes.

Plus d'informations sur le site vigilance-moustiques.com.

copyright © 2013, Argus de la presse Tous droits réservés

www.enviro2b.com

Date : 17/06/13

Les moustiques ont désormais leur site Internet dédié

Les moustiques ont désormais leur site Internet dédié

Posté par: Rédaction



Une nouvelle plate-forme Internet vient de voir le jour. **Vigilance - moustiques** .com, est un site d'information et d'alerte sur la présence des moustiques en France et notamment le moustique-tigre, vecteur de la dengue ou du chikungunya.

Quoi de plus désagréable que le bzzzz du moustique la nuit ou encore les piqûres qui démangent. Grâce au nouveau site, Vigilance-moustique, professionnels de santé et grand public seront alors prévenus de la présence de moustique en France et pourront donc anticiper et se protéger.

La carte de vigilance propose un code couleur pour chaque département, permettant de savoir si une "alerte" moustique est en cours, auquel cas le département est placé en rouge, si des piqûres ont été signalées (orange) ou si les conditions météo sont propices à la prolifération des espèces (jaune).

Une alerte en cours

Évaluation du site

Ce site diffuse des articles concernant l'actualité de tout ce qui se rapporte à l'écologie et aux industries évoluant dans ce secteur .Le site propose également des services : newsletter, espace emploi, annuaire des pros, etc.

Cible
Professionnelle

Dynamisme* : 25
* pages nouvelles en moyenne sur une semaine

copyright © 2013, Argus de la presse Tous droits réservés

Créé par Stéphane Robert, responsable chez un fabricant de produits anti-moustiques, le site propose une mise à jour quotidienne des cartes de vigilance. A ce jour, seul le département de l'Aube est en alerte, les inondations du printemps s'accompagnant d'hôtes indésirables. D'autres alertes sont toutefois à prévoir dans les prochains jours dans certains département du nord-est et du sud-ouest de la France.

Enfin, le site s'intéresse plus particulièrement à l'Aedes Albopictus, le célèbre moustique tigre, vecteur de certains virus comme la dengue ou le chikungunya

copyright © 2013, Argus de la presse Tous droits réservés

LADEPECHE.fr

www.ladepeche.fr

Date : 17/06/13

Vigilance-moustique, la météo contre les piqûres de l'été !

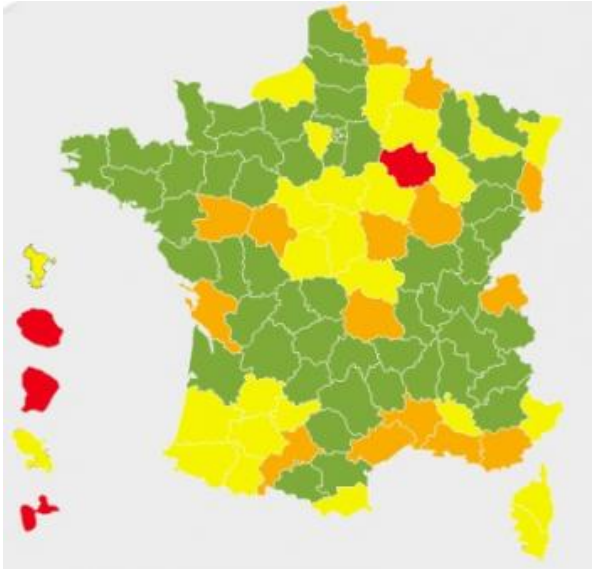

Vigilance moustique

Un site internet d'information et d'alerte sur la présence des moustiques en France a été lancé récemment avec une carte de la "météo des moustiques". Il recense l'implantation de ces insectes sur le territoire, et notamment celle du moustique-tigre, vecteur de dengue et de chikungunya.

Évaluation du site

Site du journal La Dépêche du Midi. Il met en ligne l'intégralité de son édition papier et diffuse l'ensemble de l'actualité générale française et internationale sous forme de brèves, d'articles et de dossiers.

Cible
Grand Public

Dynamisme* : 1379
* pages nouvelles en moyenne sur une semaine

copyright © 2013, Argus de la presse Tous droits réservés

"Vigilance-moustique.com est une plate-forme web conçue comme un fil d'alerte sur la présence des moustiques en France et dans le monde, dédiée aux professionnels de santé et au grand public" explique, dans un communiqué, la société privée "indépendante" qui gère le site. Cette plate-forme web est à l'initiative de Stéphane Robert, responsable d'un fabricant de produits anti-moustiques **Manouka** , l'une des marques partenaires du site.

La France épargnée, pour le moment

Concernant le design, la carte représentée rappelle celle de Météo France. Le vert indique que très peu ou pas de moustiques sont présents dans ce département car les conditions lui sont hostiles. Le jaune signifie que le contexte est propice à la prolifération de ces insectes tandis que l'orange signale que des piqûres ont eu lieu sur la zone. Enfin, le rouge révèle une « alerte » moustique en cours.

Pour l'heure, la France semble plutôt épargnée par ces insectes, tout simplement parce que les grandes chaleurs ne sont pas encore très présentes dans le pays. Un seul département se trouvait placé en "alerte" vendredi. Il s'agit de l'Aube "envahie" par les moustiques en raison des inondations du printemps, explique le site.

Des prévisions moustiques sur les prochains jours

Vigilance-moustique anticipe également pour les "prochains jours" des alertes dans plusieurs autres départements du nord-est et du sud-ouest de la France en raison des intempéries et inondations passées.

La carte est mise à jour quotidiennement grâce aux données recueillies par «plus de 2000 pharmacies» partenaires et aux données météo fournies par plusieurs sites, les sources de Vigilance-moustiques

LaDépêche.fr

copyright © 2013, Argus de la presse Tous droits réservés

www.terrafemina.com

Date : 17/06/13

Une carte en ligne pour savoir où sont les moustiques en France



© iStockphoto

Le site internet Vigilence-moustiques.com propose une carte, régulièrement mise à jour, pour connaître les zones infestées de moustiques département par département. Le site, créé par le responsable de la marque d'anti-moustiques **Manouka** , est une aide précieuse en matière de prévention, notamment contre le moustique tigre.

Sur le site Vigilance-moustiques.com, une carte de « météo des moustiques » surveille les zones à risques. Mise à jour quotidiennement, elle permet par exemple aux voyageurs d'anticiper un déplacement. Par exemple, l'Aube est actuellement concernée, suite aux inondations dans le département.

Zone rouge : attention alerte

Évaluation du site

Ce site s'adresse aux femmes. Il leur propose des articles concernant les questions de sociétés, l'emploi, la culture, les loisirs, etc.

Cible
Grand Public

Dynamisme* : 110
* pages nouvelles en moyenne sur une semaine

copyright © 2013, Argus de la presse Tous droits réservés

Pour distinguer les zones infestées de moustiques des autres, le site utilise un code couleur : si le département est vert, rien à signaler. Coloré de jaune, les conditions du département sont favorables à la prolifération. S'il est orange, c'est que des cas de piqûres ont été signalés, et s'il est rouge, attention : la zone est en alerte. Ces informations peuvent s'avérer utiles pour la prévention des piqûres, éternels désagréments de l'été, et notamment celles du moustique tigre, capable de transmettre la dengue.

Les bons gestes en cas de piqûre

Les informations, mises à jour grâce à un réseau de 2000 pharmacies et d'experts en météorologie, sont complétées par les internautes, qui peuvent signaler un cas. Il donne en outre un bon nombre d'informations sur les moustiques, dangereux ou non, les réactions à avoir en cas de piqûre et les protections efficaces pour les éviter.

On apprend ainsi qu'une tenue ample, couvrante et de couleur claire aidera à éviter les attaques. La nuit, dans une zone à risque, dormez protégés d'une moustiquaire sur laquelle vous aurez vaporisé du répulsif. Enfin, info insolite : les moustiques sont attirés par les buveurs de bière... Amateurs de houblon, attention !

Victoria Houssay

copyright © 2013, Argus de la presse Tous droits réservés

www.mlactu.fr

Date : 17/06/13

Moustiques : comment inquiéter pour mieux vendre



Enquête - Il a suffi d'une dépêche de l'AFP, l'Agence France Presse vendredi dernier et tout le monde se met à parler de ce nouveau site très intéressant Vigilance-moustiques.
On peut y voir, sur une carte de France interactive, l'activité et la présence de moustiques notamment sur le quart Sud Est, zone où le moustique prolifère, de Montpellier à Marseille.

Voilà un site qui, de prime abord, ressemble à un site officiel mais qui, quand on s'y penche, finalement se trouve être une initiative privée. Et là de nombreuses questions se posent…

Visuellement, le site a le côté « austère mais pas trop » des sites officiels, c'est à s'y méprendre, pas de bandeaux publicitaires intempestifs, un côté pédagogique développé, une carte de France interactive très intuitive, la vie du moustique partout dans le monde y est expliquée, on y parle même des autres insectes jugés « dangereux » tel le frelon asiatique.
Sur la page d'accueil, un petit encart est même consacré aux organismes, réellement officiels qui gèrent la problématique des insectes en France à l'instar des EID, les Ententes Interdépartementales de Démoustication.
La volonté « d'officialisation » de ce site est d'ailleurs si poussée qu'un label bleu est proposé. Ce label bleu, à l'instar du célèbre pavillon bleu, pourrait être décerné aux collectivités qui géreraient au mieux pour les populations la problématique « moustique ».

Évaluation du site

Ce site est animé par une équipe de journalistes. Il diffuse des articles concernant l'actualité générale du Languedoc - Roussillon et de Provence - Alpes - Côte d'Azur.

Cible
Grand Public

Dynamisme* : 9
* pages nouvelles en moyenne sur une semaine

copyright © 2013, Argus de la presse Tous droits réservés

Extrait du site : « Les collectivités locales devront chaque année remplir un dossier de candidature. Les dossiers seront présentés à un jury d'experts, le label sera attribué avant le démarrage de la s
aison, et le respect des engagements pris fera l'objet d'un suivi régulier pendant la saison. »

Et pour ajouter encore de la crédibilité au site, on y explique que les données concernant la présence des moustiques sont recueillies quotidiennement par 2000 pharmacies partenaires et que 30% des revenus générés par le site seront reversés à des organismes luttant contre le paludisme.

Quand on analyse un peu finement la page d'accueil du site, on se rend compte assez facilement que tout y est anxiogène. Les codes couleurs « rouge » et « orange » pour signaler « l'invasion » des moustiques dans certaines régions de France, à l'image de ce que fait Météo France quand les prévisions climatiques peuvent représenter un réel danger pour les populations.

La vidéo de la prolifération, ces dix dernières années, du moustique tigre en France qui « envahit » l'hexagone comme une armée sanguinaire. Un onglet explique aussi la dangerosité des moustiques dans le monde, vecteurs notamment de la Dengue et du chikungunya, les mots « Alerte » et « Sentinelle » sont bien présents…
Bref, tout est en place pour bien faire comprendre que le moustique c'est un danger et qu'il faut s'en prémunir.

Maintenant intéressons-nous aux financeurs de ce site, ils ne se cachent pas vraiment mais savent rester assez discrets aux yeux du grand public, sur la page d'accueil, premier indice, le partenaire officiel est Manouka du laboratoire A, une marque d'anti-moustique présente en France depuis 2005 vendue en pharmacie, les pharmaciens justement qui sont les « sentinelles » du site et qui récoltent les précieuses données de présence ou non des moustiques. De là à dire qu'il y a comme un mélange douteux…Nous vous laissons juges.

Comme expliqué dans un communiqué de presse, à l'initiative du site Stéphane Robert, président du laboratoire A mais aussi, comme ouvertement expliqué sur sa page Facebook, Directeur planning stratégique et développement de l'agence Oxygène Communication, une agence ayant dans son portefeuille de gros clients comme Alcatel, L'Oréal, EDF, Danone…

Une personne passée par de grandes écoles de marketing, donc rompue aux méthodes de vente les plus en pointe.

Voilà comment d'un vide laissé par les pouvoirs publics qui eux ne proposent pas un site identique s'engouffre le privé pour, sous couvert d'intérêt général, expliquer que le moustique menace partout en France en passe de devenir, dans ce domaine, une zone tropicale.

Mais si on se réfère aux publications scientifiques récentes, on se rend compte que si la problématique du moustique tigre est surveillée dans un quart sud est du pays, difficile d'imaginer que demain la population française soit confrontée au chikungunya ou soit obligée de

copyright © 2013, Argus de la presse Tous droits réservés

prendre régulièrement des cachets pour lutter contre la Dengue comme cela se fait à Tahiti par exemple.
Sous l'apparence d'un site lambda et plutôt bienveillant pour les populations, le message subliminal c'est : " Il est urgent, pour sa santé, de se prémunir du moustique, achetez les produits de la gamme ".

Auparavant, les marchands proposaient de lutter contre le moustique car en été, la nuit, il empêche de dormir le vacancier et ses piqures provoquent des démangeaisons, aujourd'hui les laboratoires pharmaceutiques entrent dans une nouvelle stratégie commerciale, inquiéter pour mieux vendre.

Sylvère Pla

copyright © 2013, Argus de la presse Tous droits réservés

info.sfr.fr

Date : 18/06/13

La France lance la "météo moustique"



L'Aube est le premier département à passer en vigilance rouge aux moustiques.

L'info. De fortes précipitations, de l'eau qui stagne et des températures qui remontent : il n'en fallait pas moins pour que les moustiques prennent leurs aises et commencent à pulluler. Pour surveiller leur évolution, et notamment celle du moustique tigre, le site Internet **vigilance - moustiques** .com a été mis en place. Il publie des cartes de vigilance, à la manière de Météo France.

Évaluation du site

Site de l'opérateur de téléphonie mobile SFR. Cette section diffuse l'actualité générale française et internationale sous forme de dépêches d'agences.

Cible
Grand Public

Dynamisme* : 104
* pages nouvelles en moyenne sur une semaine

copyright © 2013, Argus de la presse Tous droits réservés

www.europe1.fr

Date : 18/06/13

La France lance la météo moustique



Par Marie-Laure Combes



Pour surveiller l'évolution , et notamment celle du moustique tigre, un site Internet a été mis en place. © MAXPPP

L'Aube est le premier département à passer en vigilance rouge aux moustiques.

Évaluation du site

Le site de la de radio Europe1 diffuse un fil d'informations en continu ainsi que des dossiers traités de la rédaction. Le site offre également la possibilité d'écouter en direct la station et de "podcaster" les émissions.

Cible
Grand Public

Dynamisme* : 449
* pages nouvelles en moyenne sur une semaine

copyright © 2013, Argus de la presse Tous droits réservés

L'info. De fortes précipitations, de l'eau qui stagne et des températures qui remontent : il n'en fallait pas moins pour que les moustiques prennent leurs aises et commencent à pulluler. Pour surveiller leur évolution, et notamment celle du moustique tigre, le site Internet vigilance-moustiques.com a été mis en place. Il publie des cartes de vigilance, à la manière de Météo France.



L'Aube en alerte rouge. Et le premier département à passer en vigilance rouge, le niveau maximal sur une échelle de quatre, est l'Aube. "Il s'agit ici de département(s) où sont déclarés des foyers de piqûres qui ne se limitent pas à un quartier, mais s'étendent plutôt à une commune, voir à un ensemble de communes", explique Vigilance-moustiques.com. En outre-mer, la Guyane, la Guadeloupe et la Réunion sont également en vigilance rouge.

19 autres départements sont en vigilance orange et correspondent à "des foyers de piqûres liés à des événements ponctuels locaux". Il s'agit notamment de zones touchées par des inondations ces dernières semaines.

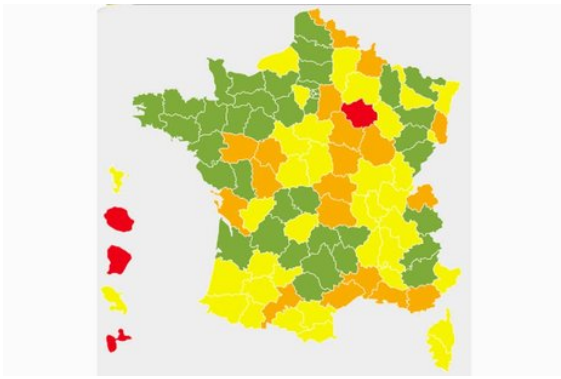

2.000 sentinelles dans toute la France. La carte de vigilance est établie quotidiennement à partir de données fournies par plus de 2.000 "pharmacies sentinelles" mais aussi par des médecins

copyright © 2013, Argus de la presse Tous droits réservés

ou des entomologistes volontaires et grâce aux informations du grand public. Les conditions météo sont également prises en compte par le site

Le moustique tigre particulièrement surveillé. Une autre carte, plus spécifique, est également mise en ligne pour suivre la présence du moustique tigre. Pour le moment, seuls les Pyrénées-Atlantiques sont passés en vigilance orange, en métropole. Un niveau qui signifie que le moustique tigre a été identifié "de manière ponctuelle" mais "on ne peut pas encore dire s'il est implanté durablement ou s'il va pouvoir disparaître".

Une liste de 17 départements où "les moustiques constituent une menace pour la population" a été publiée au Journal officiel.

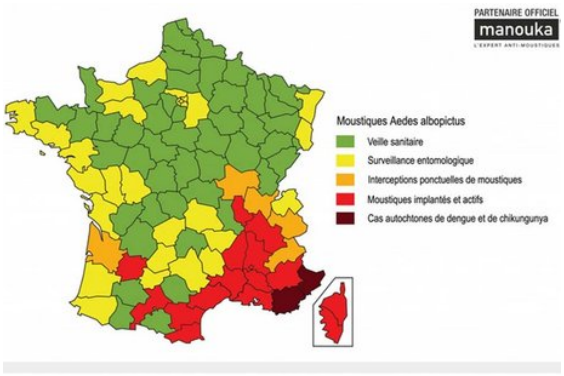

copyright © 2013, Argus de la presse Tous droits réservés

Date : 18/06/13

L'Aube en alerte rouge aux moustiques : comment éviter les piqûres ?



Un département de France métropolitaine en alerte rouge, dix-neuf autres en vigilance orange. Non, il ne s'agit pas de crues, inondations et autres épisodes orageux. Le département de l'Aube est depuis vendredi 14 juin en alerte rouge "moustiques", indique le site vigilance-moustiques.

A l'instar de Météo France, l'organisme, qui a fait son apparition sur internet le 1er mai, publie quotidiennement des informations ainsi qu'une carte de la "météo des moustiques". Outre l'Aube, la Guyane, la Réunion et la Guadeloupe sont également en vigilance rouge.

Les outils pour informer...

"Vigilance-moustiques.com est une plate-forme web conçue comme un fil d'alerte sur la présence des moustiques en France et dans le monde, dédiée aux professionnels de santé

Évaluation du site

Portail d'informations de Free consacré à l'actualité dans le monde et en France. Les nombreux article proviennent de différentes agences de presse.

Cible
Grand Public

Dynamisme* : 1228
* pages nouvelles en moyenne sur une semaine

copyright © 2013, Argus de la presse Tous droits réservés

et au grand public", a expliqué, dans un communiqué, la société privée qui gère le site, créé à l'initiative d'un responsable du fabricant de produits anti-moustiques **Manouka** .

Le code couleurs permet de savoir si une "alerte" aux moustiques est en cours (rouge), si des piqûres ont été signalées (orange) ou si les conditions sont propices à la prolifération (jaune). Le site est "actualisé quotidiennement grâce à plus de 2 000 pharmacies sentinelles implantées dans toute la France, au concours de professionnels volontaires (entomologistes, médecins…) et du grand public (après modération)", précise le communiqué du site.

... et les outils pour prévenir

"Il faut se munir de répulsif, se couvrir et patienter quelques semaines, jusqu'à l'extinction naturelle de l'insecte", a expliqué à l'AFP Alain Boyer, maire de Barbuise et président du syndicat de démoustication. Selon lui, "les crues et les débordements des nappes phréatiques d'avril dernier ont fait éclore des milliards d'œufs pondus cette année ou les années précédentes". "Faute de financement, seulement 50% des sites larvaires identifiés ont pu être traités", a-t-il poursuivi.

D'après lui, 70 000 euros ont

(...)

Lire la suite sur francetvinfo.fr

copyright © 2013, Argus de la presse Tous droits réservés

Date : 18/06/13

L'alerte rouge aux moustiques arrive en France



L'été revient (enfin presque) et les moustiques aussi. Il n'en fallait pas moins pour que la "météo moustique" soit lancée. L'Aube est le premier département à être passé mardi en vigilance rouge aux moustiques.

Les températures remontent mais l'humidité aussi : les moustiques sont donc de retour. Le site internet vigilance-moustique a pensé à tout, en publiant des cartes de vigilance comme Météo-France : une alerte rouge, comme dans l'Aube, en Guyane, en Guadeloupe et à la Réunion actuellement, est synonyme de niveau maximal, c'est-à-dire que de nombreux foyers de piqûres ont été déclarés. 19 autres départements sont actuellement en alerte orange.

Alerte rouge au moustique-tigre sur le pourtour méditerranéen

Évaluation du site

Portail d'informations de Free consacré à l'actualité dans le monde et en France. Les nombreux article proviennent de différentes agences de presse.

Cible
Grand Public

Dynamisme* : 1228
* pages nouvelles en moyenne sur une semaine

copyright © 2013, Argus de la presse Tous droits réservés

Le site publie également les cartes d'alerte pour le moustique-tigre : en France métropolitaine, 17 départements du pourtour méditerranéen sont en alerte rouge, et les cinq départements des DOM-TOM sont même en rouge très foncé, c'est-à-dire que des cas de maladies ont été déclarés.

Le site indique également les zones où certains insectes dangereux sévissent, comme le frelon asiatique.

Les cartes sont établies quotidiennement, grâce à 2.000 « sentinelles », des pharmaciens, médecins, vétérinaires qui veillent volontairement pour lutter contre les moustiques. Par ailleurs, les conditions météo sont prises en compte par le site.

« **Vigilance** - **moustiques** a vocation à « suivre » l'actualité de tous les insectes potentiellement dangereux pour l'homme, et « à donner...

Lire la suite sur DirectMatin.fr

copyright © 2013, Argus de la presse Tous droits réservés

Direct Matin.fr

www.directmatin.fr

Date : 18/06/13

L'alerte rouge aux moustiques arrive en France



Photo
ci-dessus
[- / EID MEDITERRANEE / AFP]

L'été revient (enfin presque) et les moustiques aussi. Il n'en fallait pas moins pour que la "météo moustique" soit lancée. L'Aube est le premier département à être passé mardi en vigilance rouge aux moustiques.

Les températures remontent mais l'humidité aussi : les moustiques sont donc de retour. Le site internet vigilance-moustique a pensé à tout, en publiant des cartes de vigilance comme Météo-France : une alerte rouge, comme dans l'Aube, en Guyane, en Guadeloupe et à la Réunion actuellement, est synonyme de niveau maximal, c'est-à-dire que de nombreux foyers de piqûres ont été déclarés. 19 autres départements sont actuellement en alerte orange.

Alerte rouge au moustique-tigre sur le pourtour méditerranéen

Évaluation du site

Le site Internet du quotidien régional gratuit Direct Matin diffuse des articles concernant l'actualité générale française.

Cible
Grand Public

Dynamisme* : 268
* pages nouvelles en moyenne sur une semaine

copyright © 2013, Argus de la presse Tous droits réservés

Le site publie également les cartes d'alerte pour le moustique-tigre : en France métropolitaine, 17 départements du pourtour méditerranéen sont en alerte rouge, et les cinq départements des DOM-TOM sont même en rouge très foncé, c'est-à-dire que des cas de maladies ont été déclarés.

Le site indique également les zones où certains insectes dangereux sévissent, comme le frelon asiatique.

Les cartes sont établies quotidiennement, grâce à 2.000 « sentinelles », des pharmaciens, médecins, vétérinaires qui veillent volontairement pour lutter contre les moustiques. Par ailleurs, les conditions météo sont prises en compte par le site.

« **Vigilance** - **moustiques** a vocation à « suivre » l'actualité de tous les insectes potentiellement dangereux pour l'homme, et « à donner des conseils propres à chacun » indique son site internet.

Vidéo : attaque de moustiques géants en Floride

La chasse au moustique tigre, un sport somme toute très simple

Auteur Direct Matin

copyright © 2013, Argus de la presse Tous droits réservés

info.sfr.fr

Date : 19/06/13

La "météo moustique" débarque en France : actualités sur le mobile et sur le web avec SFR

L'Aube est le premier département à passer en vigilance rouge aux moustiques.

L'info. De fortes précipitations, de l'eau qui stagne et des températures qui remontent : il n'en fallait pas moins pour que les moustiques prennent leurs aises et commencent à pulluler. Pour surveiller leur évolution, et notamment celle du moustique tigre, le site Internet **vigilance - moustiques** .com a été mis en place. Il publie des cartes de vigilance, à la manière de Météo France.



L'Aube en alerte rouge. Et le premier département à passer en vigilance rouge, le niveau maximal sur une échelle de quatre, est l'Aube. "Il s'agit ici de département(s) où sont déclarés des foyers de piqûres qui ne se limitent pas à un quartier, mais s'étendent plutôt à une commune, voir à un ensemble de communes", explique **Vigilance - moustiques** .com. En outre-mer, la Guyane, la Guadeloupe et la Réunion sont également en vigilance rouge.

Évaluation du site

Site de l'opérateur de téléphonie mobile SFR. Cette section diffuse l'actualité générale française et internationale sous forme de dépêches d'agences.

Cible
Grand Public

Dynamisme* : 94
* pages nouvelles en moyenne sur une semaine

copyright © 2013, Argus de la presse Tous droits réservés

19 autres départements sont en vigilance orange et correspondent à "des foyers de piqûres liés à des événements ponctuels locaux". Il s'agit notamment de zones touchées par des inondations ces dernières semaines.

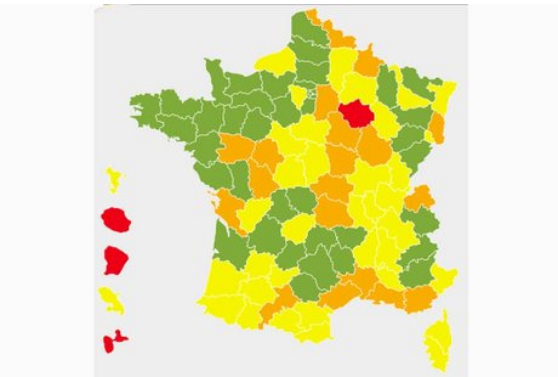

2.000 sentinelles dans toute la France. La carte de vigilance est établie quotidiennement à partir de données fournies par plus de 2.000 "pharmacies sentinelles" mais aussi par des médecins ou des entomologistes volontaires et grâce aux informations du grand public. Les conditions météo sont également prises en compte par le site

Le moustique tigre particulièrement surveillé. Une autre carte, plus spécifique, est également mise en ligne pour suivre la présence du moustique tigre. Pour le moment, seuls les Pyrénées-Atlantiques sont passés en vigilance orange, en métropole. Un niveau qui signifie que le moustique tigre a été identifié "de manière ponctuelle" mais "on ne peut pas encore dire s'il est implanté durablement ou s'il va pouvoir disparaître".

Une liste de 17 départements où "les moustiques constituent une menace pour la population" a été publiée au Journal officiel.

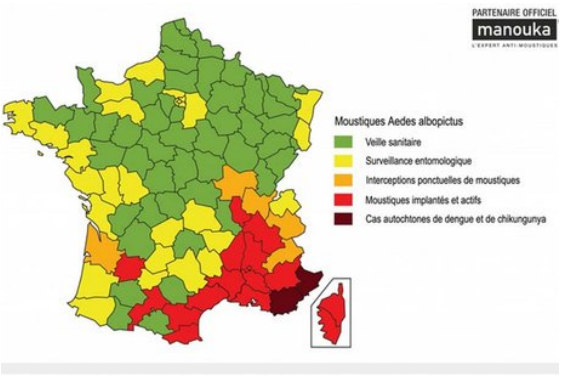

copyright © 2013, Argus de la presse Tous droits réservés

www.bfmtv.com

Date : 19/06/13

Planète : Faut-il craindre une invasion de moustiques en France?

Par Violaine Domon

Un site publie des bulletins d'alerte assez inquiétants à l'heure où l'Aube est envahie par les insectes piqueurs. Faut-il pour autant avoir peur de potentiels risques pour la santé?



"Les crues et les débordements de nappes phréatiques d'avril dernier ont fait éclore des milliards d'oeufs". La phrase d'Alain Boyer, président du syndicat de démoustication Marne-Aube a de quoi faire peur. Il faut dire qu'aux alentours de Troyes, la Seine est sortie de son lit pendant plusieurs jours et le soleil ayant fait son retour, les conditions sont idéales pour voir apparaître les insectes piqueurs, relate L'Est Eclair.

Dans le même temps est apparu un site Internet, vigilance-moustiques.com qui publie des cartes assez inquiétantes qui répertorient les cas de piqûres. Le département de l'Aube y apparaît notamment en rouge. Y a-t-il une invasion de moustiques en France à l'heure actuelle? Doit-on craindre des risques sanitaires liés à leur présence? Eléments de réponse.

Attention aux informations diffusées

Première mise au point, de la part du ministère de la Santé contacté par BFMTV.com, le site **Vigilance - moustiques** n'a "aucun lien avec les autorités nationales ou locales". Il s'agit d'un site d'initiative privée à vocation commerciale. D'ailleurs, le communiqué de presse de présentation fait état de liens avec un laboratoire qui produit et commercialise des anti-moustiques. En France, la surveillance des moustiques est organisée par les collectivités locales et les ententes interdépartementales de démoustication pour les questions de nuisances ou par le ministère de la Santé quand cela pose un problème de santé publique.

Évaluation du site

Le site Internet de la chaîne de télévision BFM TV diffuse des articles concernant l'actualité générale française et internationale.

Cible
Grand Public

Dynamisme* : 511
* pages nouvelles en moyenne sur une semaine

copyright © 2013, Argus de la presse Tous droits réservés

Et si le site présente un certain nombre de données officielles publiques tout à fait justes, il se base également sur des sources qui lui sont propres et "qui ne sont pas validées officiellement", met en garde Didier Fontenille, directeur du Centre national d'expertise sur les vecteurs en charge notamment de la lutte et la gestion des risques liés aux moustiques. "Ça ne veut pas dire que les données sont fausses mais elles n'ont rien de scientifique", insiste-t-il.

De fait, l'Aube connaît bien un épisode important d'émergence de moustiques. "Mais cela n'a rien d'exceptionnel après les épisodes météorologiques des dernières semaines." Même si, sur place, les professionnels estiment n'avoir pas vu autant d'insectes depuis 1985.

Pas de lien entre nombre de piqûres et danger potentiel

Question méthodologie, l'expert pointe une base de données assez floue, basée sur des signalements de piqûres par des particuliers ou des pharmaciens, qui n'a rien à voir avec les outils officiels de surveillance. "Les cartes sont basées sur le ressenti de quelques personnes, rien de plus. Quel est leur sens? Je ne sais pas très bien..." Elles indiqueraient donc plus particulièrement les lieux où de nombreuses personnes ont été piquées mais pas forcément les endroits où les moustiques sont les plus nombreux.

"Le risque, surtout, c'est de faire inutilement peur aux gens", s'inquiète Didier Fontenille. "On pourrait croire qu'un département marqué en rouge signale une zone dangereuse. Or, il n'en est rien! Le nombre de piqûres n'a rien à voir avec le danger potentiel."

Seul le moustique tigre est dangereux

Le spécialiste insiste sur la différence entre confort et santé publique. "Se faire piquer par un moustique est désagrable mais dans la majorité des cas, cela ne pose aucun problème sanitaire."

Car il faut savoir qu'il existe plus de 3.500 espèces de moustiques sur la planète. "En France, elles sont plus d'une centaine. Mais une seule espèce peut être vecteur de maladies. Il s'agit du moustique tigre qui n'est présent que sur le pourtour méditerranéen en métropole et dans les zones tropicales en outre-mer", explique le spécialiste des moustiques. Et ce n'est pas parce que le moustique tigre est présent qu'il transmettra nécessairement une maladie. Encore faut-il que les virus dont il est vecteur soient présents, que l'insecte pique une personne infectée et qu'il survive assez longtemps pour piquer une autre personne... De quoi relativiser le risque de voir apparaître une épidémie de chikungunya ou de dengue en métropole. "Le risque n'est pas nul mais il est rare, il faut toute une suite d'événements défavorables pour cela", précise Didier Fontenille.

Alors, pas de panique! Si les moustiques sont bien là, comme à chaque début d'été, et qu'ils est particulièrement désagréable de devoir quitter plus tôt la terrasse le soir pour éviter d'être dévorés, il n'y a, à l'heure actuelle, pas de vigilance particulière.

copyright © 2013, Argus de la presse Tous droits réservés

www.europe1.fr

Date : 19/06/13

La météo moustique débarque en France



Par Marie-Laure Combes



Pour surveiller l'évolution , et notamment celle du moustique tigre, un site Internet a été mis en place. © MAXPPP

L'Aube est le premier département à passer en vigilance rouge aux moustiques.

Évaluation du site

Le site de la de radio Europe1 diffuse un fil d'informations en continu ainsi que des dossiers traités de la rédaction. Le site offre également la possibilité d'écouter en direct la station et de "podcaster" les émissions.

Cible
Grand Public

Dynamisme* : 425
* pages nouvelles en moyenne sur une semaine

copyright © 2013, Argus de la presse Tous droits réservés

L'info. De fortes précipitations, de l'eau qui stagne et des températures qui remontent : il n'en fallait pas moins pour que les moustiques prennent leurs aises et commencent à pulluler. Pour surveiller leur évolution, et notamment celle du moustique tigre, le site Internet vigilance-moustiques.com a été mis en place. Il publie des cartes de vigilance, à la manière de Météo France.



L'Aube en alerte rouge. Et le premier département à passer en vigilance rouge, le niveau maximal sur une échelle de quatre, est l'Aube. "Il s'agit ici de département(s) où sont déclarés des foyers de piqûres qui ne se limitent pas à un quartier, mais s'étendent plutôt à une commune, voir à un ensemble de communes", explique **Vigilance - moustiques** .com. En outre-mer, la Guyane, la Guadeloupe et la Réunion sont également en vigilance rouge.

19 autres départements sont en vigilance orange et correspondent à "des foyers de piqûres liés à des événements ponctuels locaux". Il s'agit notamment de zones touchées par des inondations ces dernières semaines.

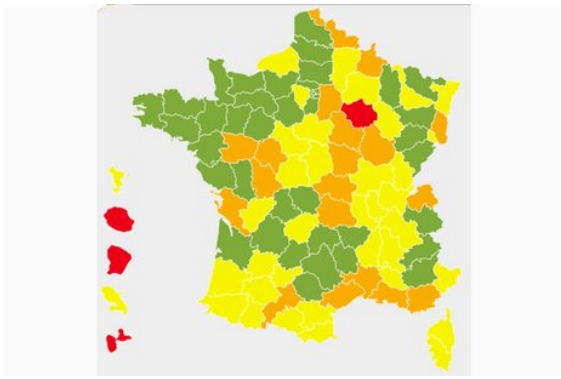

2.000 sentinelles dans toute la France. La carte de vigilance est établie quotidiennement à partir de données fournies par plus de 2.000 "pharmacies sentinelles" mais aussi par des médecins

copyright © 2013, Argus de la presse Tous droits réservés

ou des entomologistes volontaires et grâce aux informations du grand public. Les conditions météo sont également prises en compte par le site

Le moustique tigre particulièrement surveillé. Une autre carte, plus spécifique, est également mise en ligne pour suivre la présence du moustique tigre. Pour le moment, seuls les Pyrénées-Atlantiques sont passés en vigilance orange, en métropole. Un niveau qui signifie que le moustique tigre a été identifié "de manière ponctuelle" mais "on ne peut pas encore dire s'il est implanté durablement ou s'il va pouvoir disparaître".

Une liste de 17 départements où "les moustiques constituent une menace pour la population" a été publiée au Journal officiel.

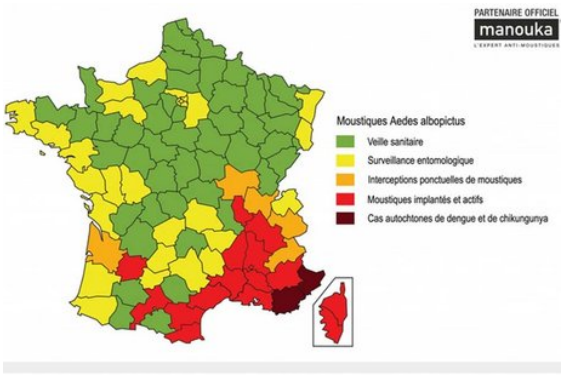

copyright © 2013, Argus de la presse Tous droits réservés

Planet.fr

www.planet.fr

Date : 19/06/13

L'Aube en alerte rouge aux moustiques : comment éviter les piqûres ?



Un département de France métropolitaine en alerte rouge, dix-neuf autres en vigilance orange. Non, il ne s'agit pas de crues, inondations et autres épisodes orageux. Le département de l'Aube est depuis vendredi 14 juin en alerte rouge "moustiques", indique le site vigilance-moustiques.

A l'instar de Météo France, l'organisme, qui a fait son apparition sur internet le 1er mai, publie quotidiennement des informations ainsi qu'une carte de la "météo des moustiques". Outre l'Aube, la Guyane, la Réunion et la Guadeloupe sont également en vigilance rouge.

Les outils pour informer...

"Vigilance-moustiques.com est une plate-forme web conçue comme un fil d'alerte sur la présence des moustiques en France et dans le monde, dédiée aux professionnels de santé

Évaluation du site

Seniorplanet est un site consacré aux personnes âgées. Il propose diverses rubriques consacrées à l'actualité, aux loisirs, à la famille ou encore à la nature. Enfin, il met en ligne des chroniques et des interviews.

Cible
Spécialisée

Dynamisme* : 301
* pages nouvelles en moyenne sur une semaine

copyright © 2013, Argus de la presse Tous droits réservés

et au grand public", a expliqué, dans un communiqué, la société privée qui gère le site, créé à l'initiative d'un responsable du fabricant de produits anti-moustiques **Manouka** .

Le code couleurs permet de savoir si une "alerte" aux moustiques est en cours (rouge), si des piqûres ont été signalées (orange) ou si les conditions sont propices à la prolifération (jaune). Le site est "actualisé quotidiennement grâce à plus de 2 000 pharmacies sentinelles implantées dans toute la France, au concours de professionnels volontaires (entomologistes, médecins…) et du grand public (après modération)", précise le communiqué du site.

... et les outils pour prévenir

"Il faut se munir de répulsif, se (...)

copyright © 2013, Argus de la presse Tous droits réservés

www.sudouest.fr

Date : 19/06/13

Moustique tigre : le Lot-et-Garonne, la Gironde et les Pyrénées-Atlantique en alerte

Par SudOuest.fr

La saison des moustiques a démarré. Pour savoir quels sont les zones à risque, notamment envahies par les espèces dangereuses, il existe une carte de " **vigilance moustiques** "



la saison des moustiques a démarré (Archives Sud Ouest)

Évaluation du site

Le site Internet du journal régional Sud Ouest diffuse des articles concernant l'actualité générale.

Cible
Grand Public

Dynamisme* : 596
* pages nouvelles en moyenne sur une semaine

LABOA / 11874631

copyright © 2013, Argus de la presse Tous droits réservés

Chaleur et humidité. Les deux conditions idéales à la prolifération des moustiques sont réunies. Pour surveiller leur évolution, et en particulier celle des espèce dangereuses, comme le moustique tigre, le site Vigilance - Moustiques a mis en place un système d'alertes et de cartes.

Ces cartes fonctionnent sur un principe qui ressemble beaucoup aux alertes météo qui pleuvent sur le Sud-Ouest depuis plusieurs jours.

Pour ce qui est du moustique commun, la carte nous apprend donc que seule la Charente-Maritime a été placée en alerte orange. Un niveau qui correspond à la présence de foyers signalés et confirmés. La Gironde et la Dordogne sont encore dans le vert. Tous les autres départements sont en vigilance jaune, ce qui signifie que les conditions sont favorables à la prolifération des moustiques.

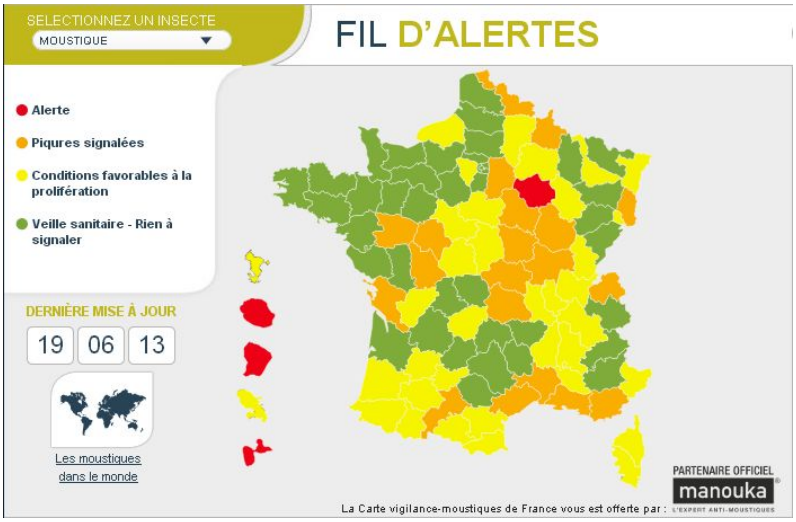

Les prévisions sont moins optimistes en ce qui concerne le moustique tigre (Aedes Albopictus), porteur du Chikungunya et de la dengue et particulièrement surveillé. Dans le Sud-Ouest, le Lot-et-Garonne est en alerte rouge. Le moustique tigre est donc implanté et actif dans le département.

La Gironde et les Pyrénées-Atlantiques ont été placés en vigilance orange car des moustiques tigres y ont été ponctuellement interceptés.

La Charente-Maritime et les Landes sont pour leur part en vigilance jaune, ce qui signifie qu'il existe une surveillance mais que pour l'heure, la présence, même ponctuelle, du moustique tigre n'est pas avérée.

Quant à la Charente, la Dordogne et le Gers, ils sont tous les trois dans le vert.

copyright © 2013, Argus de la presse Tous droits réservés

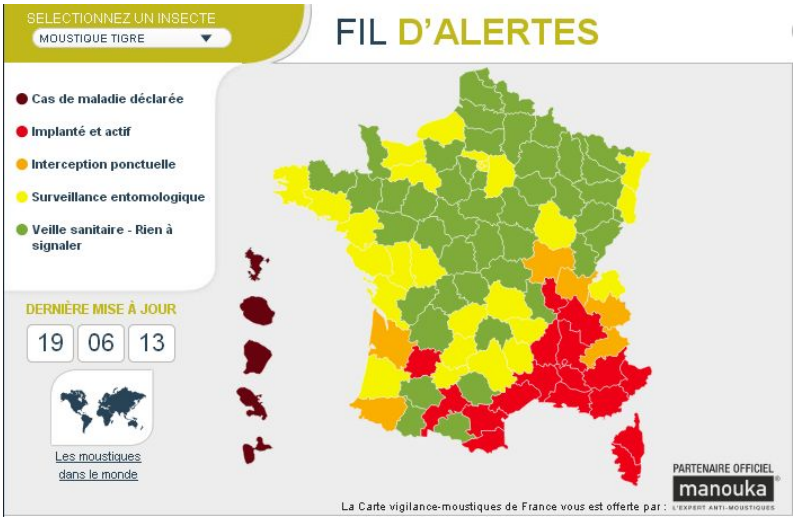

Les données et les cartes sont mises à jour quotidiennement et sont transmises par un réseau de "sentinelles" sur la base du volontariat. Il s'agit de professionnels : médecins, vétérinaires, pharmaciens, parasitologues, entomologistes, associations et organismes en charge de missions officielles.

Le grand public peut également déclarer des foyers ou des cas de piqûres, que les sentinelles se chargent ensuite de vérifier sur le terrain.

copyright © 2013, Argus de la presse Tous droits réservés

francetvinfo

www.francetvinfo.fr

Date : 19/06/13

L'Aube infestée par les moustiques : comment éviter les piqûres ?

A l'instar de Météo France, le site vigilance-moustiques, qui vient de faire son apparition sur internet, publie quotidiennement des informations ainsi qu'une carte de la "météo des moustiques".



Depuis vendredi 14 juin 2013, le département de l'Aube a été placé en alerte rouge aux moustiques par le site vigilance-moustiques.com. (FREDERIC LABAUNE / FLICKR RF) Par Francetv info avec AFP

Un département de France métropolitaine en alerte rouge, dix-neuf autres en vigilance orange. Non, il ne s'agit pas de crues, inondations et autres épisodes orageux. Le département de l'Aube est depuis vendredi 14 juin en alerte rouge "moustiques", indique le site vigilance-moustiques.

Évaluation du site

Ce site de France Télévisions diffuse des articles concernant l'actualité générale.

Cible
Grand Public

Dynamisme* : 106
* pages nouvelles en moyenne sur une semaine

LABOA / 11873782

copyright © 2013, Argus de la presse Tous droits réservés

A l'instar de Météo France, l'organisme, qui a fait son apparition sur internet le 1er mai, publie quotidiennement des informations ainsi qu'une carte de la "météo des moustiques". Outre l'Aube, la Guyane, la Réunion et la Guadeloupe sont également en vigilance rouge.

Les outils pour informer...

"Vigilance-moustiques.com est une plate-forme web conçue comme un fil d'alerte sur la présence des moustiques en France et dans le monde, dédiée aux professionnels de santé et au grand public", a expliqué, dans un communiqué, la société privée qui gère le site, créé à l'initiative d'un responsable du fabricant de produits anti-moustiques **Manouka** .

Le code couleurs permet de savoir si une "alerte" aux moustiques est en cours (rouge), si des piqûres ont été signalées (orange) ou si les conditions sont propices à la prolifération (jaune). Le site est "actualisé quotidiennement grâce à plus de 2 000 pharmacies sentinelles implantées dans toute la France, au concours de professionnels volontaires (entomologistes, médecins…) et du grand public (après modération)", précise le communiqué du site.

... et les outils pour prévenir

"Il faut se munir de répulsif, se couvrir et patienter quelques semaines, jusqu'à l'extinction naturelle de l'insecte", a expliqué à l'AFP Alain Boyer, maire de Barbuise et président du syndicat de démoustication. Selon lui, "les crues et les débordements des nappes phréatiques d'avril dernier ont fait éclore des milliards d'œufs pondus cette année ou les années précédentes". "Faute de financement, seulement 50% des sites larvaires identifiés ont pu être traités", a-t-il poursuivi.

D'après lui, 70 000 euros ont été investis pour pulvériser des insecticides sur 370 hectares, prioritairement dans les zones les plus proches des habitations. Du côté des pharmaciens, "on a augmenté considérablement notre stock de répulsifs et de crèmes apaisantes pour répondre à l'énorme demande des clients", a confirmé Laurence Thommeray, qui exploite depuis 37 ans une des deux pharmacies de Romilly-sur-Seine.

copyright © 2013, Argus de la presse Tous droits réservés

Date : 19/06/13

Une carte pour suivre les moustiques à la trace



Crédits photo : MAXPPP

L'Aube est le premier département à passer en vigilance rouge aux moustiques.

L'info. De fortes précipitations, de l'eau qui stagne et des températures qui remontent : il n'en fallait pas moins pour que les moustiques prennent leurs aises et commencent à pulluler. Pour surveiller leur évolution, et notamment celle du moustique tigre, le site Internet **vigilance-moustiques.com** a été mis en place. Il publie des cartes de vigilance, à la manière de Météo France.



L'Aube en alerte rouge. Et le premier département à passer en vigilance rouge, le niveau maximal sur une échelle de quatre, est l'Aube. "Il s'agit ici de département(s) où sont déclarés des foyers de piqûres qui ne se limitent pas à un quartier, mais s'étendent plutôt à une

Évaluation du site

Site de l'opérateur de téléphonie mobile SFR. Cette section diffuse l'actualité générale française et internationale sous forme de dépêches d'agences.

Cible
Grand Public

Dynamisme* : 94
* pages nouvelles en moyenne sur une semaine

copyright © 2013, Argus de la presse Tous droits réservés

commune, voir à un ensemble de communes", explique Vigilance-moustiques.com. En outre-mer, la Guyane, la Guadeloupe et la Réunion sont également en vigilance rouge.
19 autres départements sont en vigilance orange et correspondent à "des foyers de piqûres liés à des événements ponctuels locaux". Il s'agit notamment de zones touchées par des inondations ces dernières semaines.

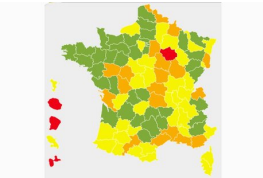

2.000 sentinelles dans toute la France. La carte de vigilance est établie quotidiennement à partir de données fournies par plus de 2.000 "pharmacies sentinelles" mais aussi par des médecins ou des entomologistes volontaires et grâce aux informations du grand public. Les conditions météo sont également prises en compte par le site
Le moustique tigre particulièrement surveillé. Une autre carte, plus spécifique, est également mise en ligne pour suivre la présence du moustique tigre. Pour le moment, seuls les Pyrénées-Atlantiques sont passés en vigilance orange, en métropole. Un niveau qui signifie que le moustique tigre a été identifié "de manière ponctuelle" mais "on ne peut pas encore dire s'il est implanté durablement ou s'il va pouvoir disparaître".

Une liste de 17 départements où "les moustiques constituent une menace pour la population" a été publiée au Journal officiel.

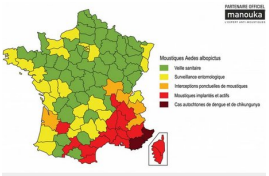

copyright © 2013, Argus de la presse Tous droits réservés

www.europe1.fr

Date : 19/06/13

Une carte pour suivre les moustiques à la trace

Par Marie-Laure Combes



Pour surveiller l'évolution , et notamment celle du moustique tigre, un site Internet a été mis en place. © MAXPPP

L'Aube est le premier département à passer en vigilance rouge aux moustiques.

L'info. De fortes précipitations, de l'eau qui stagne et des températures qui remontent : il n'en fallait pas moins pour que les moustiques prennent leurs aises et commencent à pulluler. Pour surveiller leur évolution, et notamment celle du moustique tigre, le site Internet vigilance-moustiques.com a été mis en place. Il publie des cartes de vigilance, à la manière de Météo France.

Évaluation du site

Le site de la de radio Europe1 diffuse un fil d'informations en continu ainsi que des dossiers traités de la rédaction. Le site offre également la possibilité d'écouter en direct la station et de "podcaster" les émissions.

Cible
Grand Public

Dynamisme* : 425
* pages nouvelles en moyenne sur une semaine

copyright © 2013, Argus de la presse Tous droits réservés



L'Aube en alerte rouge. Et le premier département à passer en vigilance rouge, le niveau maximal sur une échelle de quatre, est l'Aube. "Il s'agit ici de département(s) où sont déclarés des foyers de piqûres qui ne se limitent pas à un quartier, mais s'étendent plutôt à une commune, voir à un ensemble de communes", explique **Vigilance - moustiques** .com. En outre-mer, la Guyane, la Guadeloupe et la Réunion sont également en vigilance rouge.

19 autres départements sont en vigilance orange et correspondent à "des foyers de piqûres liés à des événements ponctuels locaux". Il s'agit notamment de zones touchées par des inondations ces dernières semaines.

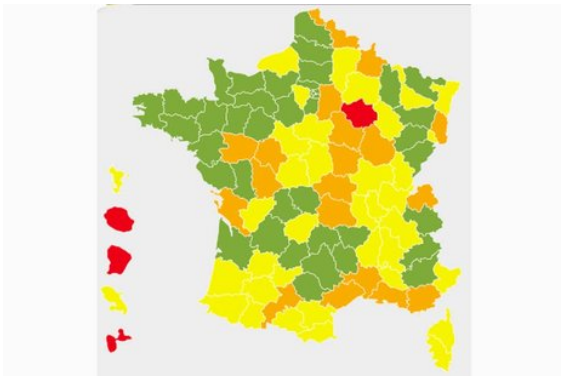

2.000 sentinelles dans toute la France. La carte de vigilance est établie quotidiennement à partir de données fournies par plus de 2.000 "pharmacies sentinelles" mais aussi par des médecins ou des entomologistes volontaires et grâce aux informations du grand public. Les conditions météo sont également prises en compte par le site

Le moustique tigre particulièrement surveillé. Une autre carte, plus spécifique, est également mise en ligne pour suivre la présence du moustique tigre. Pour le moment, seuls les Pyrénées-Atlantiques sont passés en vigilance orange, en métropole. Un niveau qui signifie que le

copyright © 2013, Argus de la presse Tous droits réservés

moustique tigre a été identifié "de manière ponctuelle" mais "on ne peut pas encore dire s'il est implanté durablement ou s'il va pouvoir disparaître".

Une liste de 17 départements où "les moustiques constituent une menace pour la population" a été publiée au Journal officiel.

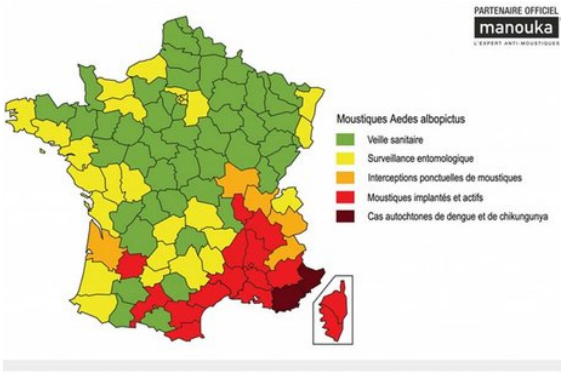

copyright © 2013, Argus de la presse Tous droits réservés

www.santemagazine.fr

Date : 19/06/13

France : alerte rouge aux moustiques dans l'Aube



Grâce à sa carte de "météo des moustiques", le site vigilance-moustiques alerte et informe quotidiennement sur l'ampleur de la présence des moustiques sur la France.

Le département de l'Aube est en alerte rouge. Cette fois, il ne s'agit ni d'orages ni d'inondations mais plutôt de moustiques. En effet, depuis vendredi 14 juin, le site vigilance-moustiques a placé l'Aube au niveau maximal de vigilance sur une échelle de quatre.

En outre-mer, la Guyane, la Guadeloupe et La Réunion sont aussi en vigilance rouge.

Aujourd'hui 19 juin, le site fait état de vingt départements actuellement placés en vigilance orange :

Allier ;
Ardennes ;
Bouches-du-Rhône ;
Charente-Maritime ;
Côte-d'Or ;
Gard ;
Haute-Garonne ;
Haute-Savoie ;

Évaluation du site

Le site Internet du magazine Santé Magazine diffuse des articles et dossiers de vulgarisation médicale ainsi que des thématiques propres aux magazines féminins : beauté, forme, enfants, etc.

Cible
Grand Public

Dynamisme* : 15
* pages nouvelles en moyenne sur une semaine

copyright © 2013, Argus de la presse Tous droits réservés

Haut-Rhin ;
Hérault ;
Indre-et-Loire ;
Loiret ;
Maine-et-Loire ;
Nièvre ;
Nord ;
Puy-de-Dôme ;
Saône-et-Loire ;
Seine-et-Marne ;
Var ;
Vienne.

Le code couleur présente quatre niveaux : rouge pour l'alerte, orange pour les piqures signalées, jaune pour des conditions favorables à la prolifération et vert quand il n'y a rien à signaler.

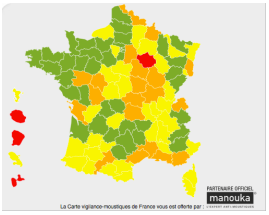

Par ailleurs, l'internaute peut sélectionner aussi le moustique-tigre et voir une carte de vigilance spécifique à cet insecte.

Cette plate-forme vigilance-moustiques a été mise en ligne le 1er mai dernier, le laboratoire A et la marque **Manouka** /l'expert anti-moustiques en sont les partenaires officiels.

"Ce nouveau dispositif de veille et d'information contre les moustiques" a pour objectifs "d'informer" les professionels de santé et le grand public, de "favoriser une meilleure prévention et protection" et de "participer au nécessaire effort de vigilance".

Dans le document de lancement du site, il est précisé que la carte des moustiques en France est actualisée quotidiennement "grâce à plus de deux mille pharmacies sentinelles implantées dans toute la France, au concours de professionnels volontaires (entomologistes, médecins…) et du grand public (après modération)".

Offre d'abonnement : Abonnez-vous à Santé Magazine à partir de 15 €

copyright © 2013, Argus de la presse Tous droits réservés

www.itele.fr

Date : 19/06/13

La météo des moustiques

Conséquence des pluies abondantes et de la chaleur de ces derniers jours, les moustiques ont fait leur retour. Un site internet d'information baptisé vigilance-moustiques répertorie les zones où les insectes prolifèrent.

vidéo: http://www.itele.fr/france/video/la-meteo-des-moustiques

Évaluation du site

Le site Internet de la chaîne de télévision i-Télé diffuse des articles concernant l'actualité générale de France et du monde.

Cible
Grand Public

Dynamisme* : 1
* pages nouvelles en moyenne sur une semaine

copyright © 2013, Argus de la presse Tous droits réservés

YAHOO! FRANCE ACTUALITÉS

fr.news.yahoo.com

Date : 20/06/13

Les moustiques profitent de l'humidité

Par Emilie Cailleau | Topsante

La Haute-Garonne, la Marne, la Côte d'Or, l'Aube. Les habitants de tous ces départements frappés par de violents orages et des inondations voient débarquer les moustiques, appâtés par les conditions météo. Le site Internet **vigilance-moustiques.com** , qui répertorie les foyers "de piqûres". Les départements précédemment cités font partie des 30 placés en vigilance orange ce jeudi, un seuil qui correspond à "des foyers de piqûres liés à des événements ponctuels locaux".
La vigilance "rouge" est signalée en outre-mer en Martinique, en Guyane, Guadeloupe et à la Réunion. Ce niveau d'alerte maximal s'applique aux "département(s) où sont déclarés des foyers de piqûres qui ne se limitent pas à un quartier, mais s'étendent plutôt à une commune, voir à un ensemble de communes", explique Vigilance-moustiques.com.

Une carte pour prévenir les piqûres
L'actualisation des cartes au jour le jour est rendue possible grâce aux données recueillies par 2 000 pharmacies, des médecins ou des entomologistes volontaires et le signalement du grand public. Les conditions météo sont également prises en compte.
Connaître où sont les moustiques est le meilleur moyen de s'en protéger. Parmi les astuces anti-piqûres, on recommande, outre le classique répulsif et la citronnelle, de porter des vêtements amples et de couleur claire (le foncé emmagasine la chaleur et attirerait plus les moustiques) ; d'éviter les parfums et déodorants, d'éviter les étangs, ou de vider les potentiels "gîtes larvaires" comme les vases, les pots de fleurs, les gouttières.

Évaluation du site

L'actualité mondiale et française par Yahoo! France, sous forme de brèves couvrant l'économie, les sports, le multimédia, la culture, la politique, l'international... Les sources sont diverses : AFP, AP, Reuters, 01net...

Cible
Grand Public

Dynamisme* : 2319
* pages nouvelles en moyenne sur une semaine

copyright © 2013, Argus de la presse Tous droits réservés

www.topsante.com

Date : 20/06/13

Les moustiques profitent de l'humidité

par Emilie Cailleau

Les fortes intempéries ainsi que la chaleur et l'humidité constituent un terrain propice aux moustiques qui ont fait leur apparition dans plusieurs départements.



© iStockphoto

La Haute-Garonne, la Marne, la Côte d'Or, l'Aube. Les habitants de tous ces départements frappés par de violents orages et des inondations voient débarquer les moustiques, appâtés par les conditions météo. Le site Internet vigilance-moustiques.com, qui répertorie les foyers "de piqûres". Les départements précédemment cités font partie des 30 placés en vigilance orange ce jeudi, un seuil qui correspond à "des foyers de piqûres liés à des événements ponctuels locaux".

Évaluation du site

Le site internet du magazine Top Santé diffuse des articles généraux concernant la forme, la beauté et la santé.

Cible
Grand Public

Dynamisme* : 46
* pages nouvelles en moyenne sur une semaine

LABOA / 11890351

copyright © 2013, Argus de la presse Tous droits réservés

La vigilance "rouge" est signalée en outre-mer en Martinique, en Guyane, Guadeloupe et à la Réunion. Ce niveau d'alerte maximal s'applique aux "département(s) où sont déclarés des foyers de piqûres qui ne se limitent pas à un quartier, mais s'étendent plutôt à une commune, voir à un ensemble de communes", explique **Vigilance** - **moustiques** .com.

Une carte pour prévenir les piqûres
L'actualisation des cartes au jour le jour est rendue possible grâce aux données recueillies par 2 000 pharmacies, des médecins ou des entomologistes volontaires et le signalement du grand public. Les conditions météo sont également prises en compte.
Connaître où sont les moustiques est le meilleur moyen de s'en protéger. Parmi les astuces anti-piqûres, on recommande, outre le classique répulsif et la citronnelle, de porter des vêtements amples et de couleur claire (le foncé emmagasine la chaleur et attirerait plus les moustiques) ; d'éviter les parfums et déodorants, d'éviter les étangs, ou de vider les potentiels "gîtes larvaires" comme les vases, les pots de fleurs, les gouttières.

copyright © 2013, Argus de la presse Tous droits réservés

la Nouvelle République.fr

www.lanouvellerepublique.fr

Date : 21/06/13

Les moustiques rient nos peaux pleurent

Loir-et-Cher - Environnement



D'après les experts, cet insecte, pris en photo à Blois, ne serait pas un moustique-tigre, mais plutôt une mouche scorpion. - (Photo Charlène Bertrand)

Avec la chaleur et l'humidité combinées, les moustiques prolifèrent. Jusqu'ici, le Loir-et-Cher est encore épargné par le moustique-tigre, vecteur de maladies.

Des points d'eau et trois jours de beau temps consécutifs suffisent pour l'éclosion des moustiques. Pas étonnant donc qu'en Loir-et-Cher nous nous fassions attaquer depuis le

Évaluation du site

Le site Internet du journal La Nouvelle République du Centre-Ouest diffuse des articles concernant l'actualité générale.

Cible
Grand Public

Dynamisme* : 833
* pages nouvelles en moyenne sur une semaine

LABOA / 11887740

copyright © 2013, Argus de la presse Tous droits réservés

début du mois de juin par ces insectes particulièrement agressifs. Avec la Loire et les étangs de Sologne, ils se plaisent particulièrement chez nous. Ils viennent nous piquer provoquant des boutons sur la peau et des démangeaisons. Le département a été placé en alerte orange (niveau 3 sur 4) sur la carte **Vigilance moustiques** visible sur Internet en raison des foyers de piqûres signalés.
Les deux pharmacies du Loir-et-Cher faisant partie des sentinelles de la **vigilance moustiques** , ont constaté, ces dernières semaines, une hausse de la vente de produits préventifs et curatifs. Et encore les dégâts sont limités du fait d'un temps peu propice à traîner le soir dehors, ce qui limite les rencontres entre les moustiques et les humains.

Pas de moustique-tigre chez nous

Mercredi, une Blésoise nous a envoyé une photo d'un insecte, pensant qu'il s'agissait d'un moustique-tigre. « Cette bête s'est posée sur le trottoir en face de la maison de mes parents, dans le quartier de Villiersfins, à Blois, à côté de la forêt domaniale », explique Charlène, 28 ans. « J'ai cru que c'était un moustique-tigre. Je suis allée me renseigner sur Internet et j'ai comparé avec d'autres photos. » Mais après vérifications auprès de plusieurs spécialistes, dont le réseau **Vigilance moustiques** et Sologne Nature Environnement, tous s'accordent à dire que la photo ne montre pas un moustique-tigre. « Un moustique-tigre est plus petit qu'une pièce d'un centime d'euro et est noir avec des rayures blanches », précise Caroline de **Vigilance moustiques** . Pour Éva Sempé, chargée de mission naturaliste pour Sologne Nature Environnement, « c'est une mouche scorpion ou panorpe. Rien à voir avec un scorpion non plus. On l'appelle comme cela pour son abdomen souvent recourbé vers l'avant pour les mâles. »
Les deux pharmacies référentes du réseau **Vigilance moustiques** n'ont pas eu de signalement de cet insecte en Loir-et-Cher. Cette bestiole est à ce jour cantonnée dans le sud-est de la France où elle est implantée et active, mais elle pourrait remonter vers le nord du pays. Personne ne sait quand. « Il faut continuer à surveiller son évolution. Le moustique-tigre a une capacité d'adaptation remarquable. Il se propage bien dans nos contrées », souligne Simon Sunder, infectiologue au centre hospitalier de Blois. « Ce n'est pas parce qu'on verrait chez nous un moustique-tigre que cela voudrait dire qu'il est présent en nombre et de façon durable. » Le moustique-tigre est vecteur de maladies graves comme la dengue et le chikungunya qui entraînent de la fièvre et des douleurs articulaires ressemblant aux syndromes grippaux. « On guérit spontanément de ces maladies », rassure l'infectiologue.

nr.blois@nrco.fr

Claire Neilz

copyright © 2013, Argus de la presse Tous droits réservés

Buzz e-sante

buzz-esante.com

Date : 21/06/13

Lancement d’un site web dédié à la météo des moustiques

rteston

Un site web d’information et d’alerte sur la présence des moustiques en France pour le grand public et les professionnels de santé a été lancé : Vigilance-moustiques.com. Présentation.

Réalisée à l’initiative de la société **Manouka** , qui fabrique des produits anti-moustiques, le site Vigilance-moustiques.com propose des informations et alertes sur la présence des moustiques en France et notamment sur l’envahissant du moustique tigre capable de transmettre la dengue.

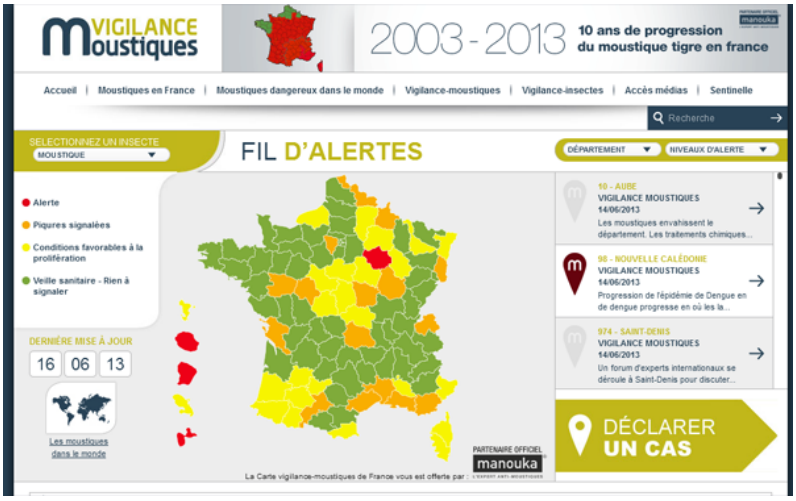

Cette plate-forme web, qui s’adresse aux professionnels de santé et au grand public, permet d’informer de la présence des moustiques en France à travers une carte de France et un code de couleurs qui, pour chaque département, permet de savoir si une "alerte" aux moustiques est en cours (rouge), des piqûres ont été signalées (orange) ou si les conditions sont propices à la prolifération (jaune).

Évaluation du site

Ce blog s'adresse aux professionnels de la santé. Il leur propose un fil d'actualité concernant la médecine et l'industrie pharmaceutique.

Cible
Professionnelle

Dynamisme* : 5
* pages nouvelles en moyenne sur une semaine

copyright © 2013, Argus de la presse Tous droits réservés

La mise à jour de cette carte est quotidienne et réalisée grâce aux données recueillies auprès des pharmacies partenaires (plus de 2000) et aux données météo fournies par différents sites.

Au delà de ces alertes, le site met à disposition des informations sur les moustiques en France et dans le monde, et notamment le moustique tigre, capable de transmettre la dengue et le chikungunya.

A noter que Vigilance Moustiques est également présent sur les médias sociaux avec une page Facebook et un compte twitter @vigilmoustiques.

Source : **Manouka**

copyright © 2013, Argus de la presse Tous droits réservés

lci.tf1.fr

Date : 21/06/13

Attention aux moustiques, 15 départements sont passés en vigilance orange

Par Caroline Piquet



Moustique-tigre ou "aedes albopictus" / Crédits : TF1/LCI
vigilance orange , moustique , météo SantéAvec les inondations et les fortes précipitations de ces derniers jours, le nombre de moustiques dans certaines régions a augmenté. Depuis mercredi, 15 départements sont passés en vigilance orange, selon **Vigilancemoustiques** .com.

Comme pour la météo, il existe désormais une carte vigilance contre les moustiques. Entre les inondations et le pic de chaleur de ces derniers jours, 19 départements sont passés en vigilance jaune depuis mercredi et 15 autres en orange, a signalé jeudi le site Internet Vigilancemoustique.com qui fait de la veille sanitaire sur les insectes.

La présence de moustiques est conditionnée par deux principaux facteurs : la chaleur et l'humidité. Dans les départements où il a beaucoup plu et où il y a eu des inondations, de

Évaluation du site

Le site de TF1 diffuse une actualité généraliste rapportée des rédactions de LCI et TF1, intègre des rubriques Sports (avec Eurosport.fr), Mobiles et consacre des pages aux événements culturels.

Cible
Grand Public

Dynamisme* : 184
* pages nouvelles en moyenne sur une semaine

copyright © 2013, Argus de la presse Tous droits réservés

nombreuses surfaces d'eaux stagnantes se sont formées. "Ces endroits sont des paradis pour les moustiques, une femelle peut y pondre environ 200 œufs", précise Stéphane Robert, le fondateur du site Vigilancemoustique.com qui établit une carte de vigilance au quotidien.

La couleur rouge signifie qu'une alerte sanitaire a été déclenchée. La couleur orange est utilisée quand des foyers de moustiques et de piqûres ont été repérés. "Ce sont des professionnels de santé, des pharmacies et le grand public qui nous font remonter des informations", explique Stéphane Robert. Le jaune indique seulement que les conditions météorologiques sont réunies pour que des moustiques prolifèrent. Enfin, le vert signifie qu'il n'y a rien à signaler.

Quatre départements en alerte rouge

Dans les régions qui ont subi de lourdes intempéries lors des deux dernières semaines, le nombre de moustiques a fortement augmenté. "C'est notamment le cas du département de l'Aube, où les gens ne peuvent plus sortir de chez eux le soir, raconte Stéphane Robert. Les experts disent que ça fait 30 ans qu'ils n'ont pas vu ça". En vigilance orange, les départements de la Marne, de la Haute-Savoie et de la Seine-et-Marne sont aussi particulièrement touchés par "la prolifération des moustiques" et la multiplication de foyers de piqûres.

Seuls quatre départements sont classés en alerte rouge. "Dans ce cas, il s'agit d'une alerte sanitaire déclenchée par les Agences régionales de santé qui ont détecté un cas de maladie", complète le fondateur du site Internet. Sans surprise, il s'agit de la Martinique, de la Guyane, de la Réunion et de la Guadeloupe.

Pour se protéger des piqûres, le Dr Arekzi Izri, chef de service de parasitologie à l'Hôpital Avicenne conseille aux habitants d'"évacuer les endroits où de l'eau stagnante serait stockée pour éliminer les gites larvaires". Ensuite, "vous pouvez vous équiper de moustiquaires et installer des diffuseurs électriques. En cas de sorties, les répulsifs peuvent être efficaces.

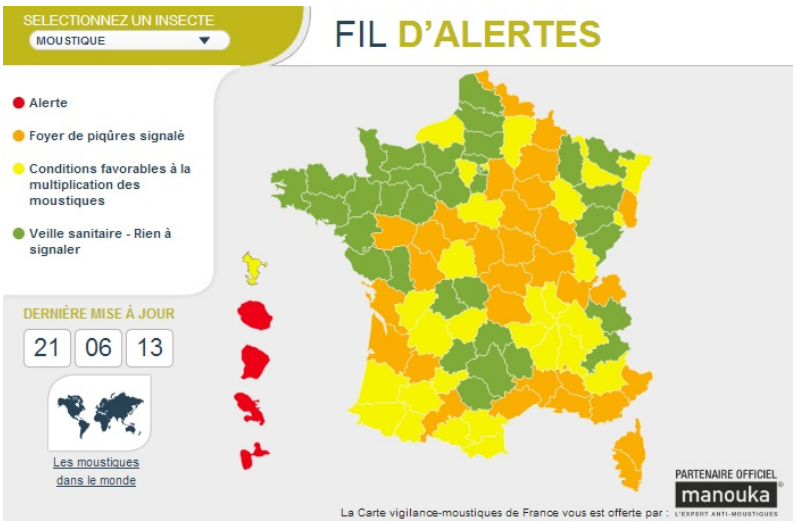

copyright © 2013, Argus de la presse Tous droits réservés

"Risque minime" autour du moustique tigre

Ce réseau de sentinelles largement composés de pharmacies et de professionnels de santé relaie également des informations sur le fameux moustique tigre, objet de tous les fantasmes. Actuellement, 13 départements sont en alerte rouge dans le sud-est de la France. "Cela signifie que le moustique tigre est implanté et actif dans ces zones, spécifie Stéphane Robert.

Mais doit-on s'inquiéter? "Le moustique tigre est un bon vecteur de la dengue et du chikungunya mais pas en France, explique le Dr Arekzi Izri, chef de service de parasitologie à l'Hôpital Avicenne à Bobigny. Nous n'avons eu que deux cas de dengue et 3 de chikungunya en 2010", rappelle ce spécialiste en Entomologie médicale. Pour qu'une épidémie apparaisse, il faut que le moustique se nourrisse du sang d'une personne contaminée et qu'il en pique une autre pour que le virus soit transmis. "Mais ce risque en France est minime, même si le moustique tigre a gagné du terrain ces dix dernières années", reconnaît le médecin qui étudie régulièrement ce petit moustique noir avec des taches blanches.

copyright © 2013, Argus de la presse Tous droits réservés

www.cyberbougnat.net

Date : 21/06/13

L'Allier et le Puy-de-Dôme en vigilance orange... moustiques

Le site **Vigilance Moustiques** constate une prolifération d'insectes sur une partie de l'Auvergne. Explications...

Auteurs Bertrand

Clermontois et fier de l'être, j'ai conçu Cyberbougnat comme le webmag d'un clermontois pour les clermontois

visuel non dispponible
Photo en Creative Common par DeGust

Comme pour la météo, il existe désormais une carte **vigilance** contre les **moustiques** . Elle est consultable sur le site Internet Vigilancemoustique.com qui fait de la veille sanitaire sur les insectes. Le but est d'informer le public, lui permettre de s'y préparer en annonçant « la saison à moustiques » et donner des conseils personnalisés.

Géré par un laboratoire privé, le site récupère les informations via des « sentinelles » recrutées sur la base du volontariat parmi des professionnels éligibles : médecins, vétérinaires, pharmaciens, parasitologues, entomologistes, associations et organismes en charge de missions officielles s'inscrivant dans la lutte contre les moustiques, mandatés par les pouvoirs publics, nationaux ou locaux…

Vigilance Moustiques propose quatre niveaux de couleurs :

Vert : rien à signaler
Jaune : conditions favorables à la multiplication de moustiques
Orange : Foyers de piqûres signalés
Rouge : alerte de santé publique déterminée par les Agences Régionales de santé (ARS) concernées.

Évaluation du site

Cyberbougnat est un webzine couvrant l'actualité de l'Auvergne en général et de Clermont-Ferrand en particulier. On trouve donc ici de nombreuses brèves ainsi qu'un agenda des événements.

Cible
Grand Public

Dynamisme* : 9
* pages nouvelles en moyenne sur une semaine

copyright © 2013, Argus de la presse Tous droits réservés

visuel non disponible

Les départements de l’Allier et du Puy-de-Dôme sont passés à l’orange ce jeudi 20 juin après de nombreux signalements de piqures. Il s’agit ainsi d’un niveau de vigilance correspondant à une prolifération pouvant générer de l’inconfort pour les habitants des communes situées dans les départements concernés. Toutefois, aucune information reçue n’indique que ces moustiques sont potentiellement dangereux.

Le Cantal est en vert et la Haute-Loire est passée en jaune car les conditions météorologiques deviennent favorables à la multiplication des moustiques.

Vigilance Moustiques surveille aussi particulièrement le moustique tigre mais l’Auvergne est pour le moment épargné par cet insecte qui inquiète certains. Il est réputé pour être un bon vecteur de la dengue et du chikungunya, toutefois en France le risque est jugé minime par les spécialistes en entomologie médicale.

copyright © 2013, Argus de la presse Tous droits réservés

www.centre-presse.fr

Date : 22/06/13

Vigilance moustiques:la Vienne passe à l'orange

Chaleur et humidité sont les deux conditions de la prolifération des moustiques. La saison vient de démarrer. Un site a mis en place un système d'alerte.



La région est pour l'instant épargnée pour le moustique tigre.
THIERRY ROUX

La saison des moustiques a bien démarré depuis début juin. Elle s'accélère même avec l'humidité de ces dernières semaines associée aux périodes de chaleur, même si elles sont de courte durée. Les deux conditions idéales à leur prolifération sont ainsi réunies. Pour s'en convaincre, il suffit de se rendre dans les grandes surfaces au rayon des bombes anti-moustiques, ou bien dans les pharmacies ou parapharmacies où l'on enregistre ces dernières semaines, une hausse des achats de produits répulsifs ou curatifs.

Une "météo
des moustiques"

Les boutons sur la peau, les démangeaisons, sont de retour. Pour surveiller l'évolution des populations de ces insectes particulièrement agressifs cette année, et en particulier celle des espèces dangereuses, comme le moustique tigre, un site privé sur internet, **Vigilance - Moustiques** , a mis en place un système d'alertes et de cartes. A l'instar de Météo France, il publie quotidiennement des informations ainsi qu'une carte de la « météo des moustiques »: vert, jaune, orange, rouge. La carte des moustiques du site confirme leur prolifération qui s'accentue dans les régions qui ont subi de fortes intempéries ces dernières semaines. Les

Évaluation du site

Centre-Presse est un journal viennois. Son site Internet diffuse quelques chapeaux d'articles tirés de la version papier, mais non datés.

Cible
Grand Public

Dynamisme* : 167
* pages nouvelles en moyenne sur une semaine

copyright © 2013, Argus de la presse Tous droits réservés

précipitations provoquent en effet de nombreuses surfaces d'eaux stagnantes qui deviennent autant de gîtes larvaires potentiels.
Parmi les 19 départements qui passent en vigilance orange, figure la Vienne. Un niveau qui correspond à la présence de foyers signalés et confirmés, en l'occurrence dans la région de Chauvigny le 18 juin dernier. Mais que les Poitevins se rassurent, cela ne concerne pas le fameux moustique tigre (Aedes Albopictus), vecteur du chikungunya et de la dengue, qui est particulièrement surveillé. La Vienne figure aussi dans la liste publiée au Journal officiel des 17 départements où « les moustiques constituent une menace pour la population ». Il fait l'objet d'une surveillance entomologique.
En revanche, la présence du moustique Culex est avérée mais on ne signale pas de cas déclaré du virus du Nil Occidental (West Nile) jusqu'à présent. Tout comme celle du moustique Anophèle. Pour ce dernier, on précise qu'il y a absence de risque de circulation du paludisme dont il est le porteur.

Site Internet: **vigilance** - **moustiques** .com

en savoir plusDix pharmacies sentinellesLes données et les cartes sont mises à jour quotidiennement et sont transmises par un réseau de "sentinelles" sur la base du volontariat. Il s'agit de professionnels: médecins, vétérinaires, pharmaciens (10 dans la Vienne), parasitologues, entomologistes, associations et organismes en charge de missions officielles. Le grand public peut également déclarer des foyers ou des cas de piqûres, que les sentinelles se chargent ensuite de vérifier sur le terrain.

Philippe Bruyère

copyright © 2013, Argus de la presse Tous droits réservés

la Nouvelle République.fr

www.lanouvellerepublique.fr

Date : 22/06/13

Vigilance moustiques : la Vienne passe à l'orange



Chaleur et humidité sont les deux conditions de la prolifération des moustiques. La saison vient de démarrer. Un site a mis en place un système d'alerte.

La saison des moustiques a bien démarré depuis début juin. Elle s'accélère même avec l'humidité de ces dernières semaines associée aux périodes de chaleur, même si elles sont de courte durée. Les deux conditions idéales à leur prolifération sont ainsi réunies. Pour s'en convaincre, il suffit de se rendre dans les grandes surfaces au rayon des bombes anti-moustiques, ou bien dans les pharmacies ou parapharmacies où l'on enregistre ces dernières semaines, une hausse des achats de produits répulsifs ou curatifs.

Une " météo des moustiques "

Les boutons sur la peau, les démangeaisons, sont de retour. Pour surveiller l'évolution des populations de ces insectes particulièrement agressifs cette année, et en particulier celle

Évaluation du site

Le site Internet du journal La Nouvelle République du Centre-Ouest diffuse des articles concernant l'actualité générale.

Cible
Grand Public

Dynamisme* : 844
* pages nouvelles en moyenne sur une semaine

LABOA / 11895543

copyright © 2013, Argus de la presse Tous droits réservés

des espèces dangereuses, comme le moustique tigre, un site privé sur internet, **Vigilance - Moustiques** , a mis en place un système d'alertes et de cartes. A l'instar de Météo France, il publie quotidiennement des informations ainsi qu'une carte de la « météo des moustiques » : vert, jaune, orange, rouge. La carte des moustiques du site confirme leur prolifération qui s'accentue dans les régions qui ont subi de fortes intempéries ces dernières semaines. Les précipitations provoquent en effet de nombreuses surfaces d'eaux stagnantes qui deviennent autant de gîtes larvaires potentiels.

Parmi les 19 départements qui passent en vigilance orange, figure la Vienne. Un niveau qui correspond à la présence de foyers signalés et confirmés, en l'occurrence dans la région de Chauvigny le 18 juin dernier. Mais que les Poitevins se rassurent, cela ne concerne pas le fameux moustique tigre (Aedes Albopictus), vecteur du chikungunya et de la dengue, qui est particulièrement surveillé. La Vienne figure aussi dans la liste publiée au Journal officiel des 17 départements où « les moustiques constituent une menace pour la population ». Il fait l'objet d'une surveillance entomologique.

En revanche, la présence du moustique Culex est avérée mais on ne signale pas de cas déclaré du virus du Nil Occidental (West Nile) jusqu'à présent. Tout comme celle du moustique Anophèle. Pour ce dernier, on précise qu'il y a absence de risque de circulation du paludisme dont il est le porteur.

Site Internet : **vigilance** - **moustiques** .com

copyright © 2013, Argus de la presse Tous droits réservés

Actualité Sciences

www.actualite-sciences.com

Date : 22/06/13

Attention aux moustiques, 15 départements sont passés en vigilance orange

Avec les inondations et les fortes précipitations de ces derniers jours, le nombre de moustiques dans certaines régions a augmenté. Depuis mercredi, 15 départements sont passés en vigilance orange, selon **Vigilancemoustiques** .com. Attention aux moustiques, 15 départements sont passés en vigilance orange

Évaluation du site

Actualité Sciences est un agrégateur de contenu. Les articles référencés concernent l'actualité scientifique.

Cible
Grand Public

Dynamisme* : 4
* pages nouvelles en moyenne sur une semaine

copyright © 2013, Argus de la presse Tous droits réservés

www.rtl.be

Date : 23/06/13

Les moustiques profitent de l'humidité

Par TopSante

Les fortes intempéries ainsi que la chaleur et l'humidité constituent un terrain propice aux moustiques qui ont fait leur apparition dans plusieurs départements.

La Haute-Garonne, la Marne, la Côte d'Or, l'Aube. Les habitants de tous ces départements frappés par de violents orages et des inondations voient débarquer les moustiques, appâtés par les conditions météo. Le site Internet vigilance-moustiques.com, qui répertorie les foyers "de piqûres". Les départements précédemment cités font partie des 30 placés en vigilance orange ce jeudi, un seuil qui correspond à "des foyers de piqûres liés à des événements ponctuels locaux".

La vigilance "rouge" est signalée en outre-mer en Martinique, en Guyane, Guadeloupe et à la Réunion. Ce niveau d'alerte maximal s'applique aux "département(s) où sont déclarés des foyers de piqûres qui ne se limitent pas à un quartier, mais s'étendent plutôt à une commune, voir à un ensemble de communes", explique Vigilance-moustiques.com.

Une carte pour prévenir les piqûres

L'actualisation des cartes au jour le jour est rendue possible grâce aux données recueillies par 2 000 pharmacies, des médecins ou des entomologistes volontaires et le signalement du grand public. Les conditions météo sont également prises en compte.
Connaître où sont les moustiques est le meilleur moyen de s'en protéger. Parmi les astuces anti-piqûres, on recommande, outre le classique répulsif et la citronnelle, de porter des vêtements amples et de couleur claire (le foncé emmagasine la chaleur et attirerait plus les moustiques) ; d'éviter les parfums et déodorants, d'éviter les étangs, ou de vider les potentiels "gîtes larvaires" comme les vases, les pots de fleurs, les gouttières.

Évaluation du site

Au sein du site de RTL, télévision belge, RTL L'info se consacre uniquement à l'information. On y retrouve en continu des brèves, des articles sur la société, les faits-divers, le sport, l'international, etc.

Cible
Grand Public

Dynamisme* : 878
* pages nouvelles en moyenne sur une semaine

copyright © 2013, Argus de la presse Tous droits réservés

le journal DE SAÔNE-ET-LOIRE

www.lejsl.com

Date : 24/06/13

La Saône-et-Loire en alerte orange aux moustiques ?



Image d'archives JSL

Il a fallu supporter un printemps pourri et voilà qu'arrive une nouvelle conséquence désagréable de cette météo capricieuse. Le site vigilance-moustique.com vient de placer la Saône-et-Loire en alerte orange à la prolifération de ces très désagréables petites bêtes. La météo joue en effet "un rôle important dans la présence de moustiques qui est conditionnée par 2 facteurs principaux : la chaleur et l'humidité" explique le site. Et justement, après les fortes pluies du printemps, qui ont provoqué des inondations favorables à la prolifération des moustiques, la chaleur est arrivée, permettant aux oeufs d'éclore en nombre.

Évaluation du site

Site du quotidien régional Le Journal de Saône-et-Loire. Il met en ligne l'intégralité de ses éditions papier. Il diffuse une actualité régionale très complète.

Cible
Grand Public

Dynamisme* : 1
* pages nouvelles en moyenne sur une semaine

LABOA / 12036931

copyright © 2013, Argus de la presse Tous droits réservés

le journal DE SAÔNE-ET-LOIRE

Selon vigilance moustique : "Pour devenir moustique adulte, un œuf a besoin, pendant 12 à 20 jours consécutifs, d'une température ambiante suffisante, estimée dans nos observations à 20°C la nuit.
-Si le temps subit un léger refroidissement (température nocturne restant > 15°C) pendant quelques jours, on peut considérer que le processus ne s'interrompt pas, mais il se ralentit d'autant.
-En revanche, si la température baisse franchement (<15°C), on peut considérer dans ce cas que le processus devra repartir de 0, et qu'il faudra à nouveau compter 12 à 20 jours."

Le site propose donc une carte de vigilance à l'image de ce que fait Météo-France pour la météo avec 4 situations différentes. En vert, il n'y a rien à signaler, en jaune, les conditions de développement du moustique sont réunies, en orange, les premiers foyers de piqûres sont signalés et en rouge, l'alerte sanitaire doit être déclenchée.

La Saône-et-Loire se trouve désormais placé en alerte orange aux moustiques tout comme tous les départements Bourguignons. En tout 15 départements sont concernés par cette vigilance orange en métropole et 19 sont en vigilance jaune.

Reste que cette information est à prendre avec prudence. En effet, la pharmacie censée avoir signalée le foyer de piqure en Saône-et-Loire a catégoriquement démentie avoir effectué une telle alerte. Contacté par téléphone, par ce pharmacien, le responsable du site vigilance-moustique, parrainé par une société spécialisée... dans la lutte anti-moustique, aurait évoqué une "erreur de transcription" dans le nombre de cas signalés. Un argument loin de convaince le pharmacien, qui affirme n'avoir jamais effectué aucune remontée d'informations concernant les piqures de moustique dans son secteur.

copyright © 2013, Argus de la presse Tous droits réservés

la Nouvelle République.fr

www.lanouvellerepublique.fr

Date : 25/06/13

Chérie, tu crois qu'il y aura des moustiques cet été ?

Pour le savoir, cliquez donc sur www. **vigilance** - **moustiques** .com
Mis en ligne par la direction générale de la Santé, ce site est un fil d'alerte sur la présence de nos amis les moustiques sur le territoire.
La carte des moustiques est actualisée quotidiennement grâce à plus de 2.000 pharmacies sentinelles implantées dans toute la France.
Et elle prévoit quoi, la météo des moustiques pour les Deux-Sèvres ? Que nous pouvons sortir bras nus et en culottes courtes. Pas un moustique à l'horizon. Cela dit, avec un temps pareil, on les comprend…

www. **vigilance** - **moustiques** .com

Évaluation du site

Le site Internet du journal La Nouvelle République du Centre-Ouest diffuse des articles concernant l'actualité générale.

Cible
Grand Public

Dynamisme* : 900
* pages nouvelles en moyenne sur une semaine

copyright © 2013, Argus de la presse Tous droits réservés

l'est-éclair

www.lest-eclair.fr

Date : 27/06/13

L'Aube en vigilance orange...pour les moustiques

Les moustiques ont envahi le département et selon le site vigilance-moustiques.com, l'Aube est en "vigilance orange". Cela signifie que des foyers de moustiques créant "une nuisance au-delà de la norme" ont été signalés. Le dernier à avoir été indiqué date du mardi 25 juin et se situe aux Noës-Près-Troyes.

À Romilly-sur-Seine, en raison de l'augmentation du nombre de piqûres, le maire, Éric Vuillemin, a décidé d'éradiquer l'insecte nuisible.

Les inondations du début du mois de mai, les précipitations et les températures des précédents jours ont favorisé l'augmentation de cet insecte friand de chaleur et d'humidité. D'une durée de vie allant de quelques jours à plusieurs semaines, le moustique ne nous laissera pas tranquille de sitôt.

Pour se protéger, voici quelques conseils :

- faire attention aux endroits pouvant être des "gîtes larvaires" (étangs, gouttières, vases, pots de fleurs, etc). Dans la mesure du possible, il est préférable de vider ces différents récipients.

- porter des vêtements couvrant tout le corps, de préférence clairs et amples

- avoir une moustiquaire imprégnée d'un répulsif anti-moustique autour du lit et/ou occuper une chambre climatisée ou munie d'un diffuseur d'insecticide

- utiliser des répulsifs anti-moustiques

Évaluation du site

Le site Internet du journal régional l'Est Éclair diffuse des articles concernant principalement l'actualité générale de la ville de Troyes, de l'Aube et de la Seine-et-Marne.

Cible
Grand Public

Dynamisme* : 1
* pages nouvelles en moyenne sur une semaine

LABOA / 12037014

copyright © 2013, Argus de la presse Tous droits réservés

l'est-éclair



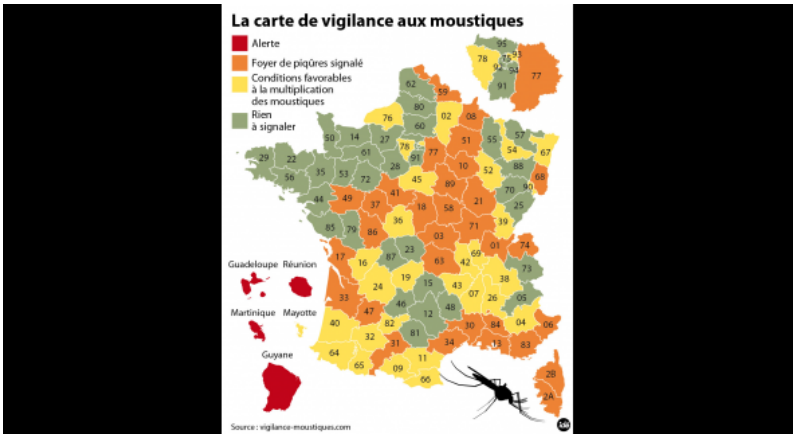

copyright © 2013, Argus de la presse Tous droits réservés

alpes.france3.fr

Date : 03/07/13

L'Isère en vigilance face au moustique tigre

Arrivé en Isère en 2012, le moustique tigre est associé aux maladies tropicales. La préfecture a donc déclenché un dispositif de lutte et conseille aux habitants de ne pas laisser l'eau stagner. Le site **vigilance** - **moustiques** .com estime la "bête" implantée et active.

Par Franck Grassaud



© AFP

Un site internet d'information et d'alerte sur la présence des moustiques en France, en particulier l'envahissant moustique tigre, a été lancé avec une carte de la "météo des moustiques". Sur vigilance-moustiques.com, on découvre que l'Isère est au rouge ce mercredi 3 juillet. Les petites pluies de la matinée ne peuvent que favoriser le développement de la bête noire du moment.

Évaluation du site

Le site Internet de la chaîne de télévision régionale France 3 - Alpes diffuse des articles et brèves concernant l'actualité régionale et locale.

Cible
Grand Public

Dynamisme* : 24
* pages nouvelles en moyenne sur une semaine

LABOA / 11971197

copyright © 2013, Argus de la presse Tous droits réservés

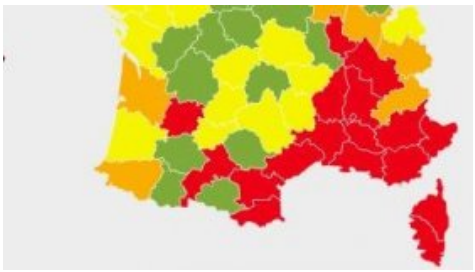

Cette espèce invasive, venue d'Asie du Sud-Est, est capable de transmettre les virus de la dengue et le chikungunya. L"aedes albopictus", caractérisé par des rayures blanches, est aujourd'hui implanté et actif dans 17 départements du sud de la France, après une première apparition en 2004 dans les Alpes-Maritimes.

En Isère, des pièges ont été installés du côté de Grenoble pour mesurer le déploiement de l'insecte. Certains communes ont lancé une réelle offensive pour tuer les larves. Globalement, après les pluies, il est conseillé de vider tous les récipients contenant de l'eau, notamment les soucoupes sous les pots de fleurs.

A propos de **vigilance** - **moustiques**

Vigilance - **moustiques** a été créée à l'initiative de Stéphane Robert, responsable d'un fabricant de produits anti-moustiques. Une carte permet d'informer de la présence des moustiques en France, avec un code de couleurs qui, pour chaque département, permet de savoir si une "alerte" aux moustiques est en cours (rouge), des piqûres ont été signalées (orange) ou si les conditions sont propices à la prolifération (jaune).

Cette carte est mise à jour quotidiennement grâce aux données recueillies par "plus de 2.000 pharmacies" partenaires et aux données météo fournies par différents sites.

copyright © 2013, Argus de la presse Tous droits réservés

aquitaine.france3.fr

Date : 03/07/13

Une alerte orange aux moustiques en Aquitaine sujette à caution

Le nouveau site internet en ligne depuis le 1er mai dernier, nommé "vigilance-moustique" relayé par l'ensemble de la presse est totalement privé et sans agrément officiel. Une ambiguïté avisée commerciale qui peut semer la confusion dans l'esprit du public.

A.H.



© (FREDERIC LABAUNE / FLICKR RF)
Enquête de Muriel Demguilhem et Jean-Michel Lidvine
video : http://aquitaine.france3.fr/2013/07/03/une-alerte-orange-aux-moustiques-en-aquitaine-sujette-caution-281891.html
Arnaque vigilance orange moustiques

Le message officiel de l'Agence Régionale de la Santé

Appel à la vigilance sur des sites internet à visée commerciale - Juin 2013

Évaluation du site

Le site Internet de la chaîne de télévision régionale France 3 - Aquitaine diffuse quelques articles et brèves concernant l'actualité régionale et locale.

Cible
Grand Public

Dynamisme* : 27
* pages nouvelles en moyenne sur une semaine

copyright © 2013, Argus de la presse Tous droits réservés

Les médias et le grand public sont appelés à la plus grande vigilance concernant des sites commerciaux qui donnent l'apparence de sites officiels. Ainsi, le site « **vigilance moustiques** » mentionné dans certains articles de presse n'a aucun lien avec les autorités sanitaires nationales ou locales, ni avec les organismes publics de démoustication. C'est un site privé et commercial qui présente un mélange de données officielles publiques et de données fantaisistes voire erronées. La confusion ainsi entretenue a conduit des médias à évoquer ce site en l'attribuant, par erreur, à la Direction générale de la santé.
Afin de prévenir et limiter une circulation autochtone des virus potentiellement transmis par des moustiques, le ministère chargé de la santé, en lien avec les Agences Régionales de Santé, les Conseils généraux, les agences sanitaires et les opérateurs de démoustication, dont EID Atlantique, a mis en place dès 2006 un dispositif de surveillance des moustiques vecteurs et de lutte contre le risque de dissémination de la dengue et du chikungunya en France métropolitaine.

En Aquitaine : un système de veille officiel de prévention en place

Une surveillance entomologique (surveillance des populations de moustiques), assurée par l'Etablissement interdépartemental pour la démoustication du littoral Atlantique (EID Atlantique) afin de surveiller une éventuelle introduction de ce moustique dans la région et de mettre en œuvre, si cela s'avère nécessaire, un traitement préventif des sites infectés.

Les conseils officiels de l'ARS pour éliminer les moustiques

Document: http://aquitaine.france3.fr/2013/07/03/une-alerte-orange-aux-moustiques-en-aquitaine-sujette-caution-281891.html

copyright © 2013, Argus de la presse Tous droits réservés

actualite.portail.free.fr

Date : 04/07/13

Une carte des moustiques lancée par une marque d'anti-moustiques

Par TerraEco

TERRAECO.NET- Coquillages, crustacés... et moustiques. Le site Internet Vigilance moustiques, lancé en mai dernier, l'a bien compris : les petites bêtes et surtout le vilain moustique tigre sont la grande préoccupation des estivants. Et de fait, un incroyable marché potentiel.

Vigilance moustiques propose une cartographie des zones à risques et des solutions pour lutter contre la bestiole. Pour l'Agence régionale de santé (ARS) d'Aquitaine, ces données n'ont aucune valeur scientifique.

Mais alors, pourquoi un tel site ? **Vigilance moustiques** a en fait été lancé par... Stéphane Robert, directeur du Laboratoire A, propriétaire de la marque d'anti-moustiques Manouka. Pas folle la guêpe !

Lire cette information sur SudOuest.fr.

Évaluation du site

Portail d'informations de Free consacré à l'actualité dans le monde et en France. Les nombreux article proviennent de différentes agences de presse.

Cible
Grand Public

Dynamisme* : 1242
* pages nouvelles en moyenne sur une semaine

LABOA / 11974229

copyright © 2013, Argus de la presse Tous droits réservés

LE FIGARO.fr

www.lefigaro.fr

Date : 04/07/13

Un site anti-moustiques crée la polémique

L'Agence régionale de santé s'alarme du site vigilance-moustiques.com, qui informe sur la présence des moustiques en France. Avec un design proche du site de Météo France, il dispose d'un code de couleurs qui, pour chaque département, permet de savoir si une "alerte" aux moustiques est en cours (rouge), des piqûres ont été signalées (orange) ou si les conditions sont propices à la prolifération (jaune): une véritable météo des moustiques.

Des informations qui n'ont aucune valeur scientifique, rappelle un chargé de communication de l'ARS, interrogée par Sud Ouest: "la vigilance orange chez les moustiques, ça n'existe pas, il n'y a pas de danger. Le seul aspect dangereux, c'est le moustique tigre."

Lancé en mai, le site est la propriété de l'entreprise **Manouka** , qui vend des antimoustiques.

Évaluation du site

Site du quotidien national Le Figaro. Il met en ligne l'intégralité de ses éditions papier ainsi que de nombreuses dépêches d'agences et articles publiées en temps réel.

Cible
Grand Public

Dynamisme* : 549
* pages nouvelles en moyenne sur une semaine

copyright © 2013, Argus de la presse Tous droits réservés

www.sudouest.fr

Date : 04/07/13

Moustiques à la carte

Une société de produits antimoustiques a lancé un site de vigilance aux moustiques. L'ARS s'émeut



Le vacancier peut consulter la carte des zones à risques sur un site Internet spécifique. (photo illustration laurent theillet)

Les coups de soleil, la panne sur l'autoroute, les voisins bruyants et les piqûres de moustiques. Dans la liste des désagréments de l'été, les diptères suceurs de sang occupent toujours une place de choix. A fortiori depuis que rôde dans les parages l'assez peu fréquentable moustique tigre, vecteur potentiel de la dengue et du chikungunya.

Avant de partir pour le littoral aquitain, le vacancier peut trouver une mine d'infos sur vigilance-moustiques.com, un site Internet lancé en mai dernier. Fil d'infos, label bleu, fiche technique des prédateurs. Et une cartographie des zones à risques, avec la Gironde et les Landes en

Évaluation du site

Le site Internet du journal régional Sud Ouest diffuse des articles concernant l'actualité générale.

Cible
Grand Public

Dynamisme* : 552
* pages nouvelles en moyenne sur une semaine

LABOA / 11971607

copyright © 2013, Argus de la presse Tous droits réservés

couleur orange. Traduction : foyer de piqûres signalé. Une incitation pour le vacancier menacé à s'équiper d'antimoustiques ad hoc ? Possible.

D'autant que le prescripteur, **Manouka** , propriétaire du site, n'a aucun intérêt à minimiser le phénomène. Et pour cause : **Manouka** vend des… antimoustiques.

Mélange des genres

Un mélange des genres total. Un peu comme si Météo France, en diffusant ses bulletins d'alerte grand froid, vendait les doudounes et les pneus neige. Ou que les pompiers sponsorisaient les marques d'allumettes et les marchands de briquets. « Nous glanons nos informations à partir de sentinelles, des particuliers sur le terrain et des pharmacies. On essaye d'être le plus objectif possible. On trouve beaucoup d'informations sur Internet mais dispersées. Les gens nous remercient de livrer une information complète. Des sites de voyage nous recommandent », se défend Stéphane Robert, directeur général de **Manouka** et président de vigilance-moustiques.com.

Paré d'oripeaux institutionnels (liens Internet avec l'ARS ou l'EID (Établissement de démoustication du littoral), carte proche de celle de Météo France, attribution d'un label bleu, habillage sobre), le site cultive l'ambiguïté. Un leurre presque parfait. « On a reçu des appels de particuliers qui nous ont parlé de cette vigilance orange », rapporte la chargée de communication de l'Agence régionale de la santé, qui dénonce un « site non-officiel ». « Parmi les sources, il y a la sphère publique, ce ne serait pas normal de ne pas les citer ? » se défend Stéphane Robert.

Pour l'ARS, les infos distillées n'ont aucune valeur scientifique. « La vigilance orange chez les moustiques, ça n'existe pas, il n'y a pas de danger. Le seul aspect dangereux, c'est le moustique tigre. »

Stéphane Robert oppose le haut degré d'expertise de sa démarche. « La carte a été validée par Laurence Bichaud, docteur en parasitologie à Marseille. À partir du moment où vous n'êtes pas public, vous n'êtes pas crédible. On bouscule un truc où il y avait des gens en place. »

L'ARS s'inquiète de cette offensive. « Ils ont fait beaucoup de communication. » La météo du moustique, qui a commencé à envahir les ondes, passera-t-elle l'été ?

copyright © 2013, Argus de la presse Tous droits réservés

YAHOO! FRANCE ACTUALITÉS

fr.news.yahoo.com

Date : 04/07/13

La météo des moustiques crée la polémique

Par Elena Bizzotto



Une entreprise spécialisée dans les produits anti-moustiques a lancé son propre site de signalement des zones de vigilance. Une initiative qui n'est pas approuvée par l'Agence régionale de santé.

Une société de vente de produits anti-moustiques, **Manouka** , est le partenaire officiel d'un site de vigilance contre ces insectes fastidieux, en ligne depuis le mois de mai 2013.

Sur une carte de France, différentes couleurs informent de la présence du moustique dans l'Hexagone. Chaque région peut se trouver en situation d'"alerte" (rouge), "foyer de piqûres signalé" (orange), "conditions favorables à la multiplication" (jaune), ou en "veille sanitaire- rien à signaler"(vert).

"Nous souhaitons nous mettre au service des professionnels de santé et du Grand Public en quête d'informations fiables et pratiques pour mieux appréhender les moustiques, leurs nuisances et les risques qu'ils génèrent", lit-on sur le site en question.

Aucune valeur scientifique

Évaluation du site

L'actualité mondiale et française par Yahoo! France, sous forme de brèves couvrant l'économie, les sports, le multimédia, la culture, la politique, l'international... Les sources sont diverses : AFP, AP, Reuters, 01net...

Cible
Grand Public

Dynamisme* : 2371
* pages nouvelles en moyenne sur une semaine

copyright © 2013, Argus de la presse Tous droits réservés

Pour le quotidien régional Sud Ouest, une telle initiative est "un mélange des genres total. Un peu comme si Météo France, en diffusant ses bulletins d'alerte grand froid, vendait les doudounes et les pneus neige "

Cet avis est partagé par l'Agence régionale de santé, pour qui ce site non-officiel distille des informations qui n'ont "aucune valeur scientifique", révèle le quotidien.

L'Agence rappelle d'ailleurs que "la vigilance orange chez les moustiques, ça n'existe pas, il n'y a pas de danger. Le seul aspect dangereux, c'est le moustique tigre."

copyright © 2013, Argus de la presse Tous droits réservés

www.terraeco.net

Date : 04/07/13

Une carte des moustiques lancée par une marque d'anti-moustiques

Coquillages, crustacés... et moustiques. Le site Internet Vigilance moustiques, lancé en mai dernier, l'a bien compris : les petites bêtes et surtout le vilain moustique tigre sont la grande préoccupation des estivants. Et de fait, un incroyable marché potentiel.

Vigilance moustiques propose une cartographie des zones à risques et des solutions pour lutter contre la bestiole. Pour l'Agence régionale de santé (ARS) d'Aquitaine, ces données n'ont aucune valeur scientifique.

Mais alors, pourquoi un tel site ? **Vigilance moustiques** a en fait été lancé par... Stéphane Robert, directeur du Laboratoire A, propriétaire de la marque d'anti-moustiques Manouka. Pas folle la guêpe !

Évaluation du site

Terra Economica est un magazine sur le thème du développement durable.

Cible
Spécialisée

Dynamisme* : 17
* pages nouvelles en moyenne sur une semaine

copyright © 2013, Argus de la presse Tous droits réservés

Aujourd'hui en France
25 AVENUE MICHELET
93408 SAINT OUEN CEDEX - 01 40 10 30 30



26 JUIN 13
Quotidien Paris
OJD : 179353

Surface approx. (cm²) : 28
N° de page : 20

AUVERGNE

Piqûres de moustiques

Un hiver long et pluvieux, un printemps arrosé et des températures qui grimpent. Les conditions sont propices à l'éclosion des œufs et à la prolifération des larves de moustique. En Auvergne, dans l'Allier et le Puy-de-Dôme, elles viennent d'être placées en alerte orange par Vigilance-moustiques.com, qui établit une carte de France de vigilance pour les moustiques grâce aux informations recensées auprès des médecins et des pharmaciens.

Eléments de recherche : VIGILANCE-MOUSTIQUES.COM : site d'information et de vigilance sur les moustiques, toutes citations

YAHOO! POUR ELLES FRANCE

fr.pourelles.yahoo.com

Date : 05/07/13

La météo des moustiques crée la polémique

Par Elena Bizzotto | Topsante



Topsante - Prévenir

Une entreprise spécialisée dans les produits anti-moustiques a lancé son propre site de signalement des zones de vigilance. Une initiative qui n'est pas approuvée par l'Agence régionale de santé.

Une société de vente de produits anti-moustiques, **Manouka** , est le partenaire officiel d'un site de vigilance contre ces insectes fastidieux, en ligne depuis le mois de mai 2013.

Sur une carte de France, différentes couleurs informent de la présence du moustique dans l'Hexagone. Chaque région peut se trouver en situation d'"alerte" (rouge), "foyer de piqûres

Évaluation du site

Cette section du portail Yahoo! s'adresse aux femmes. Elle leur propose des articles concernant la mode, la beauté, la famille, etc. Les articles sont repris de sources variées.

Cible
Grand Public

Dynamisme* : 143
* pages nouvelles en moyenne sur une semaine

copyright © 2013, Argus de la presse Tous droits réservés

signalé" (orange), "conditions favorables à la multiplication" (jaune), ou en "veille sanitaire- rien à signaler"(vert).

"Nous souhaitons nous mettre au service des professionnels de santé et du Grand Public en quête d'informations fiables et pratiques pour mieux appréhender les moustiques, leurs nuisances et les risques qu'ils génèrent", lit-on sur le site en question.

Aucune valeur scientifique

Pour le quotidien régional Sud Ouest, une telle initiative est "un mélange des genres total. Un peu comme si Météo France, en diffusant ses bulletins d'alerte grand froid, vendait les doudounes et les pneus neige "

Cet avis est partagé par l'Agence régionale de santé, pour qui ce site non-officiel distille des informations qui n'ont "aucune valeur scientifique", révèle le quotidien.

L'Agence rappelle d'ailleurs que "la vigilance orange chez les moustiques, ça n'existe pas, il n'y a pas de danger. Le seul aspect dangereux, c'est le moustique tigre." Retrouvez cet article sur Topsanté

copyright © 2013, Argus de la presse Tous droits réservés

www.carevox.fr

Date : 05/07/13

Une météo antimoustiques pas du goût de l'ARS

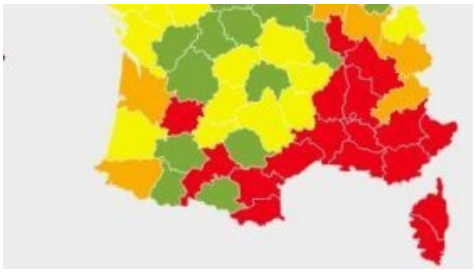

Une société de produits antimoustiques a lancé son propre site de signalement des zones de vigilance, proposant aux estivants une « météo des moustiques ». En période estivale, et face à la présence du moustique tigre, l'initiative rencontre un écho certain. Mais l'Agence régionale de santé, qui n'approuve en rien cette action, s'en émeut.

La société Vigilance moustiques, en partenariat avec **Manouka** , propose une cartographie des zones à risques et formule des solution pour se préserver de ces insectes. Le design des cartes proposées rappelle celui de Météo France, et des couleurs permettent de savoir si une alerte est en cours (rouge), si des piqûres ont été constatées (orange), si les conditions sont propices à la prolifération (jaune) ou si rien n'est à signaler (vert). L'Agence régionale de santé (ARS) met cependant le holà : Ces données n'ont aucune valeur scientifique. L'agence précise d'ailleurs que « la vigilance orange chez les moustiques, ça n'existe pas. Le seul danger réel, c'est le moustique tigre ». Pour l'ARS, le site proposé est un mélange des genres total. Réponse de Vigilance moustiques : « La carte a reçu la validation d'experts en parasitologie ».
La rédaction CareVox

Évaluation du site

Ce site participatif diffuse des articles concernant la santé.

Cible
Grand Public

Dynamisme* : 12
* pages nouvelles en moyenne sur une semaine

LABOA / 11983898

copyright © 2013, Argus de la presse Tous droits réservés

www.rtl.be

Date : 07/07/13

La météo des moustiques crée la polémique

Par TopSante



Une entreprise spécialisée dans les produits anti-moustiques a lancé son propre site de signalement des zones de vigilance. Une initiative qui n'est pas approuvée par l'Agence régionale de santé.

Une société de vente de produits anti-moustiques, **Manouka** , est le partenaire officiel d'un site de vigilance contre ces insectes fastidieux, en ligne depuis le mois de mai 2013.

Sur une carte de France, différentes couleurs informent de la présence du moustique dans l'Hexagone. Chaque région peut se trouver en situation d'"alerte" (rouge), "foyer de piqûres signalé" (orange), "conditions favorables à la multiplication" (jaune), ou en "veille sanitaire- rien à signaler"(vert).

"Nous souhaitons nous mettre au service des professionnels de santé et du Grand Public en quête d'informations fiables et pratiques pour mieux appréhender les moustiques, leurs nuisances et les risques qu'ils génèrent", lit-on sur le site en question.

Aucune valeur scientifique

Évaluation du site

Au sein du site de RTL, télévision belge, RTL L'info se consacre uniquement à l'information. On y retrouve en continu des brèves, des articles sur la société, les faits-divers, le sport, l'international, etc.

Cible
Grand Public

Dynamisme* : 922
* pages nouvelles en moyenne sur une semaine

copyright © 2013, Argus de la presse Tous droits réservés

Pour le quotidien régional Sud Ouest, une telle initiative est "un mélange des genres total. Un peu comme si Météo France, en diffusant ses bulletins d'alerte grand froid, vendait les doudounes et les pneus neige "

Cet avis est partagé par l'Agence régionale de santé, pour qui ce site non-officiel distille des informations qui n'ont "aucune valeur scientifique", révèle le quotidien.

L'Agence rappelle d'ailleurs que "la vigilance orange chez les moustiques, ça n'existe pas, il n'y a pas de danger. Le seul aspect dangereux, c'est le moustique tigre."

copyright © 2013, Argus de la presse Tous droits réservés

marie claire

www.marieclaire.fr

Date : 08/07/13

Alerte aux moustiques en France



Le climat 2013, avec un printemps humide et une forte chaleur prévue cet été, profite à la prolifération de moustiques. Un site internet propose un recensement des régions à risques en matière de piqûres. Les autorités s'inquiètent notamment de la prolifération de moustiques tigres, facteurs de transmission de la dengue et du chikungunya, dans certains départements français.

Un printemps humide et un été qui s'annonce chaud… Les moustiques risquent bien, cette année, d'envahir la France. Si bien qu'un site internet, vigilance-moustiques.com, ainsi qu'un « dispositif de veille et d'information contre les moustiques », vient d'être lancé. « La DGS (Direction Générale de la santé) se mobilise pour une surveillance accrue du moustique en métropole au travers du plan anti-dissémination », précise le communiqué du site, qui veut « informer et mobiliser les professionnels de santé et le grand public sur la problématique des moustiques », « favoriser une meilleure prévention et protection » et « participer au nécessaire effort de vigilance et ainsi, agir contre les risques d'invasion et d'épidémie. »

Évaluation du site

Le site web du magazine féminin Marie Claire propose les dernières nouveautés en matière de mode, de produits de beauté, ainsi que l'actualité des "people" et des sorties culturelles.

Cible
Grand Public

Dynamisme* : 42
* pages nouvelles en moyenne sur une semaine

copyright © 2013, Argus de la presse Tous droits réservés

marie claire

A la manière de Météo France, "Vigilance moustiques" propose une carte de France et des niveaux d'alertes selon les risques de moustiques. Une carte « actualisée quotidiennement grâce à plus de 2.000 pharmacies sentinelles implantées dans toute la France, au concours de professionnels volontaires (entomologistes, médecins…) et du grand public (après modération) », indique-t-on à la direction du site. Surtout, il recense les moustiques tigres, facteurs de transmission de la dengue et du chikungunya, les moustiques culex qui transmettent le West Nile Virus, et les moustiques Anopheles, propagateurs du paludisme. Selon le ministère de la Santé, le moustique tigre « s'est développé de manière significative et (…) est désormais définitivement implanté dans 17 départements. » Le ministère parle de « situation préoccupante. »

« Le seul danger, c'est le moustique tigre. »

Car cette année, la météo particulière provoque une saison des moustiques inédite : « Par rapport à l'année 2012, la saison des moustiques démarre beaucoup plus tard, du fait des températures printanières qui sont restées fraiches très longtemps, et qui le sont encore dans bien des départements », précise "Vigilance moustiques", qui ajoute que, « dans les départements à forte pluviométrie, les précipitations provoquent de nombreuses surfaces d'eaux stagnantes qui deviennent autant de gites larvaires potentiels. » Guyane, Guadeloupe, Martinique et Réunion sont signalées en vigilance rouge. L'Aube, fin juin, était également en alerte rouge, mais le site a décidé de retirer cet avertissement.

Un outil de promotion pour des produits antimoustiques ?

De nombreux professionnels assurent que le site n'est qu'un outil de promotion des produits antimoustiques. En effet, le patron de "Vigilance moustiques" n'est autre que le directeur général de **Manouka** , qui fabrique ces produits. L'Agence régionale de santé assure que « la vigilance orange chez les moustiques, ça n'existe pas ! », assurant qu'il « n'y a pas de danger. Le seul aspect dangereux, c'est le moustique tigre. » « La carte a été validée par Laurence Bichaud, docteur en parasitologie à Marseille », explique Stéphane Robert, le directeur de **Manouka** . Pour lui, « la colonisation du territoire français par le moustique Tigre est de plus en plus rapide et concerne maintenant une vingtaine de départements », parmi les Alpes-Maritimes, la Haute-Corse, l'Ardèche ou encore le Rhône. « Ce sont 22 départements de France métropolitaine en plus de l'île de la réunion et de Mayotte où le moustique tigre a été officiellement vu », précise le site.

Par marieclaire.fr

copyright © 2013, Argus de la presse Tous droits réservés

YAHOO! POUR ELLES FRANCE

fr.pourelles.yahoo.com

Date : 09/07/13

Alerte aux moustiques en France

Le climat 2013, avec un printemps humide et une forte chaleur prévue cet été, profite à la prolifération de moustiques. Un site internet propose un recensement des régions à risques en matière de piqûres. Les autorités s'inquiètent notamment de la prolifération de moustiques tigres, facteurs de transmission de la dengue et du chikungunya, dans certains départements français.



Un printemps humide et un été qui s'annonce chaud… Les moustiques risquent bien, cette année, d'envahir la France. Si bien qu'un site internet, **vigilance - moustiques** .com, ainsi qu'un « dispositif de veille et d'information contre les moustiques », vient d'être lancé. « La DGS (Direction Générale de la santé) se mobilise pour une surveillance accrue du moustique en métropole au travers du plan anti-dissémination », précise le communiqué du site, qui veut « informer et mobiliser les professionnels de santé et le grand public sur la problématique des moustiques », « favoriser une meilleure prévention et protection » et « participer au nécessaire effort de vigilance et ainsi, agir contre les risques d'invasion et d'épidémie. »

A la manière de Météo France, " **Vigilance moustiques** " propose une carte de France et des niveaux d'alertes selon les risques de moustiques. Une carte « actualisée quotidiennement grâce à plus de 2.000 pharmacies sentinelles implantées dans toute la France, au concours de professionnels volontaires (entomologistes, médecins…) et du grand public (après

Évaluation du site

Cette section du portail Yahoo! s'adresse aux femmes. Elle leur propose des articles concernant la mode, la beauté, la famille, etc. Les articles sont repris de sources variées.

Cible
Grand Public

Dynamisme* : 146
* pages nouvelles en moyenne sur une semaine

copyright © 2013, Argus de la presse Tous droits réservés

modération) », indique-t-on à la direction du site. Surtout, il recense les moustiques tigres, facteurs de transmission de (...)

Lire la suite de l'article sur Marieclaire.fr

copyright © 2013, Argus de la presse Tous droits réservés

www.neuillyjournal.com

Date : 09/07/13

ATTENTION AUX PIQÛRES DE MOUSTIQUES !

Écrit par NJI



A cause d'un printemps pluvieux et donc humide, suivi de fortes chaleurs depuis quelques jours, vous avez peut-être remarqué l'arrivée de moustiques dans votre maison ou votre appartement. Le climat cette année est extrêmement favorable à l'arrivée de moustique : un printemps humide et un été chaud. Un site internet propose un recensement des régions à risques en matière de piqûres. Les autorités s'inquiètent notamment de la prolifération de moustiques tigres, facteurs de transmission de la dengue et du chikungunya, dans certains départements français.
Les moustiques tigres
Le site vigilance-moustiques.com, ainsi qu'un "dispositif de veille et d'information contre les moustiques", vient d'être lancé. "La DGS (Direction Générale de la santé) se mobilise pour une surveillance accrue du moustique en métropole au travers du plan anti-dissémination", précise le communiqué du site, qui veut "informer et mobiliser les professionnels de santé et le grand public sur la problématique des moustiques", "favoriser une meilleure prévention et protection"

Évaluation du site

Le site du journal Neuilly Journal Indépendant diffuse l'actualité locale de Neuilly sous forme d'articles.

Cible
Grand Public

Dynamisme* : 1
* pages nouvelles en moyenne sur une semaine

copyright © 2013, Argus de la presse Tous droits réservés

et "participer au nécessaire effort de vigilance et ainsi, agir contre les risques d'invasion et d'épidémie."
Le site propose une carte de France et des niveaux d'alertes selon les risques de moustiques. Une carte "actualisée quotidiennement grâce à plus de 2 000 pharmacies sentinelles implantées dans toute la France, au concours de professionnels volontaires (entomologistes, médecins...) et du grand public (après modération)", indique-t-on. Surtout, il recense les moustiques tigres, facteurs de transmission de la dengue et du chikungunya, les moustiques culex qui transmettent le West Nile Virus, et les moustiques Anopheles, propagateurs du paludisme. Selon le ministère de la Santé, le moustique tigre "s'est développé de manière significative et (...) est désormais définitivement implanté dans 17 départements." Le ministère parle de "situation préoccupante."
Les zones à surveiller
Il est important, en cette année très favorable au développement du moustique de prendre des précautions dès les premières chaleurs estivales. Ce sont surtout les zones où les pluies ont été les plus abondantes cette année que la situation est à surveiller : Champagne-Ardenne, Bourgogne et Sud-Ouest. La présence du dangereux moustique-tigre, reconnaissable à son dos noir rayé de blanc, est la plus implantée en région Rhône-Alpes. Pas de panique cependant, des équipes de démoustication ont déjà réalisé un travail de traitement des eaux.
Guyane, Guadeloupe, Martinique et Réunion sont signalées en vigilance rouge. L'Aube, fin juin, était également en alerte rouge, mais le site a décidé de retirer cet avertissement.

copyright © 2013, Argus de la presse Tous droits réservés

info.sfr.fr

Date : 10/07/13

Comment se protéger du moustique tigre : actualités sur le mobile et sur le web avec SFR



Crédits photo : Maxppp

ZOOM - Les conditions météo actuelles sont idéales pour cet insecte vecteur de maladies tropicales.

Toutes les conditions météorologiques sont réunies pour plaire au moustique tigre : un printemps pluvieux qui a multiplié les petits dépôts d'eau stagnante et la chaleur qui est enfin arrivée. De quoi réjouir ce tout petit insecte caractérisé par des rayures blanches sur les pattes. Venu d'Asie du Sud-Est, il est apparu en France métropolitaine en 2004 et a, depuis, pullulé dans 17 départements. Sa présence est surveillée de très près par les autorités sanitaires.

Est-il dangereux ? Pas en lui-même, mais il pourrait l'être : le moustique tigre est en effet vecteur de deux maladies tropicales, la dengue et du chikungunya. S'il pique un individu infecté, il transmettra donc ces maladies aux autres personnes qu'il pique. Le risque est infime en métropole, mais il existe, d'où l'inquiétude des autorités sanitaires.

Où se trouve-t-il ? Surtout sur le pourtour méditerranéen et dans la vallée du Rhône. Un site Internet, **vigilance** - **moustiques** .com, créé par une société privée, actualise chaque jour la

Évaluation du site

Site de l'opérateur de téléphonie mobile SFR. Cette section diffuse l'actualité générale française et internationale sous forme de dépêches d'agences.

Cible
Grand Public

Dynamisme* : 231
* pages nouvelles en moyenne sur une semaine

copyright © 2013, Argus de la presse Tous droits réservés

carte des départements touchés. Le moustique est considéré comme "implanté et actif" dans les départements suivants : Lot-et-Garonne, Haute-Garonne, Pyrénées-Orientales, Aude, Hérault, Gard, Ardèche, Haute-Loire, Drôme, Isère, Rhône, Vaucluse, Bouches-du-Rhône, Alpes-de-Haute-Provence, Alpes-Maritimes, Var et les deux départements de Corse.

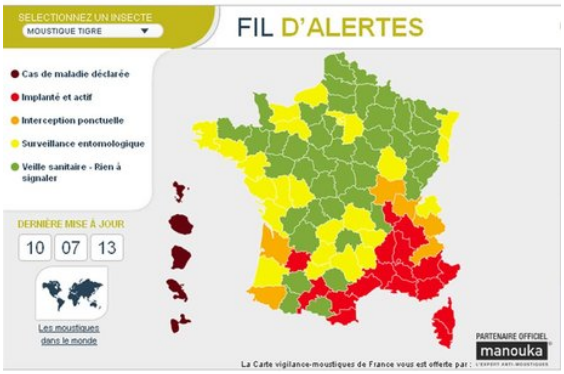

© Capture d'écran **vigilance** - **moustiques** .com

Dans la région Rhône-Alpes, "la détection a été faite l'an dernier pour la première fois et on s'attend à une progression de cette espèce", explique Delphine Ray, entomologiste au micro d'Europe 1. "On pense qu'il suit la vallée du Rhône par le biais du trafic routier. C'est un moustique qui se déplace facilement en montant dans un véhicule et en en sortant au prochain arrêt."

Le moustique tigre est aussi "intercepté ponctuellement" dans six autres départements : les Pyrénées-Atlantiques, la Gironde, la Saône-et-Loire, l'Ain, la Savoie et les Hautes-Alpes.

Comment lutte-t-on contre sa présence ? Par des pièges dans les départements touchés. Europe 1 est allée à la rencontre d'une équipe de démoustification en Isère. Près d'une maison, derrière un buisson, le piège est disposé : un petit sceau noir rempli d'eau où macèrent des feuilles avec un morceau de polystyrène. Des conditions attirantes pour la femelle qui va y pondre ses oeufs. Une cinquantaine de pièges semblables sont installés dans le département.

Comment se protéger ? Il faut "traquer le moindre dépôt d'eau stagnante", même une soucoupe de pot de fleurs selon l'UFC-Que Choisir. Mais ce ne sera pas suffisant, juge l'association de consommateurs qui préconise l'usage d'"un répulsif et un insecticide". Selon ses tests, les substances chimiques sont les plus efficaces mais aussi les plus nocives, donc à utiliser seulement dans les zones concernées et avec modération. Les alternatives naturelles, à base d'huiles essentielles ou plantes sont malheureusement peu efficaces, selon l'association.

copyright © 2013, Argus de la presse Tous droits réservés

www.europe1.fr

Date : 10/07/13

Comment se protéger du moustique tigre

Par Sophie Amsili avec Jean-Luc Boujon



Le moustique tigre. © Maxppp

ZOOM - Les conditions météo actuelles sont idéales pour cet insecte vecteur de maladies tropicales.

Toutes les conditions météorologiques sont réunies pour plaire au moustique tigre : un printemps pluvieux qui a multiplié les petits dépôts d'eau stagnante et la chaleur qui est enfin arrivée. De quoi réjouir ce tout petit insecte caractérisé par des rayures blanches sur les pattes.

Évaluation du site

Le site de la de radio Europe1 diffuse un fil d'informations en continu ainsi que des dossiers traités de la rédaction. Le site offre également la possibilité d'écouter en direct la station et de "podcaster" les émissions.

Cible
Grand Public

Dynamisme* : 428
* pages nouvelles en moyenne sur une semaine

copyright © 2013, Argus de la presse Tous droits réservés

Venu d'Asie du Sud-Est, il est apparu en France métropolitaine en 2004 et a, depuis, pullulé dans 17 départements. Sa présence est surveillée de très près par les autorités sanitaires.

Est-il dangereux ? Pas en lui-même, mais il pourrait l'être : le moustique tigre est en effet vecteur de deux maladies tropicales, la dengue et du chikungunya. S'il pique un individu infecté, il transmettra donc ces maladies aux autres personnes qu'il pique. Le risque est infime en métropole, mais il existe, d'où l'inquiétude des autorités sanitaires.

Où se trouve-t-il ? Surtout sur le pourtour méditerranéen et dans la vallée du Rhône. Un site Internet, vigilance-moustiques.com, créé par une société privée, actualise chaque jour la carte des départements touchés. Le moustique est considéré comme "implanté et actif" dans les départements suivants : Lot-et-Garonne, Haute-Garonne, Pyrénées-Orientales, Aude, Hérault, Gard, Ardèche, Haute-Loire, Drôme, Isère, Rhône, Vaucluse, Bouches-du-Rhône, Alpes-de-Haute-Provence, Alpes-Maritimes, Var et les deux départements de Corse.

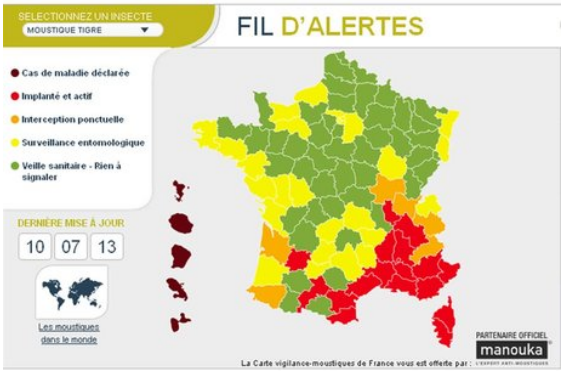

© Capture d'écran **vigilance** - **moustiques** .com

Dans la région Rhône-Alpes, "la détection a été faite l'an dernier pour la première fois et on s'attend à une progression de cette espèce", explique Delphine Ray, entomologiste au micro d'Europe 1. "On pense qu'il suit la vallée du Rhône par le biais du trafic routier. C'est un moustique qui se déplace facilement en montant dans un véhicule et en en sortant au prochain arrêt."

Le moustique tigre est aussi "intercepté ponctuellement" dans six autres départements : les Pyrénées-Atlantiques, la Gironde, la Saône-et-Loire, l'Ain, la Savoie et les Hautes-Alpes.

Comment lutte-t-on contre sa présence ? Par des pièges dans les départements touchés. Europe 1 est allée à la rencontre d'une équipe de démoustification en Isère. Près d'une maison, derrière un buisson, le piège est disposé : un petit sceau noir rempli d'eau où macèrent des feuilles avec un morceau de polystyrène. Des conditions attirantes pour la femelle qui va y pondre ses œufs. Une cinquantaine de pièges semblables sont installés dans le département.

copyright © 2013, Argus de la presse Tous droits réservés

www.ladepeche.fr

Date : 10/07/13

Moustique tigre: alerte maximum en Haute-Garonne

nuisibles



Le moustique tigre, vecteur principal de la transmission de la dengue et du chikungunya./ Archive AFP

Après un printemps humide, les fortes chaleurs facilitent le développement des moustiques. Une situation qui préoccupe les autorités concernées.

Avec l'arrivée des fortes chaleurs, la Haute-Garonne poursuit son plan démoustication lancé début mai. Chaque année c'est la même chose, les diptères provoquent des nuisances : piqûres, démangeaisons et nuits infernales au son des bourdonnements stridents.

S'il s'agit d'une question de confort, l'arrivée d'une nouvelle espèce risque de rendre le sujet plus critique. Le moustique Aedes albopictus, dit «moustique tigre», originaire d'Asie a été repéré dans la région. Pour l'Agence Régionale de la Santé, la présence du «petit» tigre (2 à 8 mm) dans le département doit être prise au sérieux (voir encadré).

Évaluation du site

Site du journal La Dépêche du Midi. Il met en ligne l'intégralité de son édition papier et diffuse l'ensemble de l'actualité générale française et internationale sous forme de brèves, d'articles et de dossiers.

Cible
Grand Public

Dynamisme* : 849
* pages nouvelles en moyenne sur une semaine

LABOA / 12008675

copyright © 2013, Argus de la presse Tous droits réservés

L'information vient du nouveau site internet vigilance-moustiques.com. Ce site défini chaque jour des niveaux d'alerte par département vient de placer la Haute-Garonne au niveau maximal. Le tigre est déjà considéré comme implanté et actif dans la région.

Ne pas céder à la panique

Pour anticiper tout affolement, Claire Baudinat, adjointe à la prévention et à la gestion des alertes sanitaires de l'ARS, préfère tempérer : «Le plan anti-dissémination est lancé chaque été. Au niveau actuel (niveau 1 sur 3) il s'agit d'une veille qui peut être renforcée en cas d'alerte. Mais dans la région, il n'y a rien d'anormal.»

Pour l'ARS, vigilance-moustiques.com n'agirait pas par pur altruisme. Le site internet est directement lié à la société **Manouka** , une marque de Laboratoire-A, spécialisé dans le commerce des répulsifs.

Pour le Dr Pascal Fabre, chef du programme de l'ARS «Ce site d'information n'est pas reconnu par l'État. Concernant ce site, nous avons saisi le ministère. Le seul réseau de surveillance fiable est l'EID Méditerranée.»

Aucune infection à déclarer

Pour l'EID justement, la tendance serait à un retour à la normale après un printemps humide. Mais même en cas de présence du tigre, le risque d'épidémie est faible : «Il n'y a pas d'infection à déclarer pour le moment, seul des cas isolés de dengue au Mirail suite à des voyages. Le plus dur c'est de savoir si la maladie est contractée sur place. Mais sans contact avec un malade, les moustiques sont inoffensifs» précise le Dr. Fabre. Au-delà du désagrément de la piqûre, il n'y a donc pour le moment aucun risque sanitaire.

En attendant, les pharmacies profitent de la demande ; bracelet, répulsif et spray se vendent comme des petits pains.

Ces pharmacies «sentinelles» du site internet, censées être des relais d'information entre les départements et vigilance-moustiques, qui au final s'avèrent être de simples clients de la société **Manouka** . Vu le succès des produits dudit laboratoire, le niveau d'alerte maximal risque de durer une bonne partie de l'été.

Après tout, comme le laissait entrevoir les conditions météo, c'est l'année des moustiques.

Un tigre a prendre au sérieux

Arrivé en Italie il y a une vingtaine d'années, l'Aedes albopictus dit moustique tigre est originaire d'Asie du sud-est.

Doté d'une grande plasticité, il a pu quitter sa zone tropicale d'origine pour s'adapter aux climats tempérés. Le moustique tigre n'est pas porteur de virus, mais une fois infecté, il est un vecteur

copyright © 2013, Argus de la presse Tous droits réservés

de transmission de la dengue et du chikungunya, des maladies exotiques potentiellement létales. Responsable des deux épidémies marquantes survenues à la Réunion en 2006 et dans les Antilles en 2010, le moustique tigre est depuis surveillé par les structures de veille sanitaire.

Lent et de petite taille, il se développe près des habitations. Il est donc fortement recommandé de limiter les sources d'eau stagnantes, de manière à freiner sa progression sur le territoire.

repères

Le chiffre : 17

départements

> Envahis par le tigre. Ils sont 17 départements du sud de la France concernés par l'épidémie de moustiques tigres. Une évolution constante depuis 2004 et son arrivée en France. D'autres départements devraient être touchés cet été, la présence du tigre a été signalée en Gironde et en Bourgogne. Il affectionne les pneus de camion pour ses larves, d'où son évolution le long des principaux axes routiers.

Kevin Plancq

copyright © 2013, Argus de la presse Tous droits réservés

pourquoi-docteur.nouvelobs.com

Date : 09/07/13

Piqûres : Alerte aux moustiques : quelles peaux les attirent

Cette année est très favorable au développement du moustique. Ce sont dans les zones où les pluies ont été abondantes que la situation est à surveiller, Champagne-Ardenne, Bourgogne et Sud-Ouest.



Un printemps humide et une forte chaleur prévue cet été, rien de mieux pour un moustique ! C'est pourquoi ces petits insectes haïs de tous prolifèrent cette année. Pourtant, comme tous les ans, dans un lieu donné, certains se feront dévorer alors que leur voisin sera totalement épargné. Mais alors, existe-t-il des personnes faisant office d'aimant à moustiques ?

D'après le site Vigilance Moustiques qui présente une carte actualisée quotidiennement grâce au concours de plus de 2.000 pharmacies sentinelles implantées dans toute la France, et de professionnels volontaires (entomologistes, médecins…), « nous ne sommes pas tous égaux devant les moustiques ». Selon le site, ce que l'on sait de manière certaine, c'est que la chaleur du corps humain attire les moustiques. Ainsi, une température corporelle de 30°-37°, c'est idéal pour un moustique, alors qu'un corps fiévreux sera trop chaud au goût de cet insecte.

Évaluation du site

Ce site émane de l'hebdomadaire Le Nouvel Observateur. Il propose des articles concernant l'actualité liée à la santé, à la prévention des maladies et aux questions de société en rapport avec ces thèmes.

Cible
Grand Public

Dynamisme* : 1
* pages nouvelles en moyenne sur une semaine

copyright © 2013, Argus de la presse Tous droits réservés

De plus, le moustique repère sa cible grâce à son odorat, et son système olfactif. Il est par exemple capable de déceler une odeur à plus de 10 mètres de distance. Parmi les odeurs qui l'attirent, le dioxyde de carbone, les acides gras comme l'acide butyrique, l'acide lactique ou encore d'autres substances à l'odeur d'ammoniaque, émis par la respiration de la peau. Soyez donc vigilant si vous transpirez beaucoup !

Par ailleurs, des scientifiques américains ont réussi à identifier il y a quelques années plus de 340 odeurs émises par la peau humaine, susceptibles d'attirer les moustiques. Celle que déclenche la consommation de la bière attirerait par exemple les anophèles responsables de la transmission du paludisme. Autre odeur incriminée, celle des urines, en particulier si elles contiennent des œstrogènes pour les femmes au milieu de leur cycle menstruel.

Autre constat, celui du Pr Jerry Butler. Les moustiques auraient selon lui une nette préférence pour les personnes qui présentent une forte concentration de stéroïdes ou de cholestérol à la surface de leur peau. Au final, ce Pr américain estime que, 1 personne sur 10 est particulièrement attractive pour les moustiques.

En outre, les piqûres de moustiques sont également une histoire de géographie. Et cette année encore, peu de régions vont échapper à ce qui ressemble à une invasion. Dans son alerte, Vigilance Moustiques précise que « ce sont surtout dans les zones où les pluies ont été les plus abondantes cette année que la situation est à surveiller, Champagne-Ardenne, Bourgogne et Sud-Ouest. La présence du dangereux moustique-tigre, reconnaissable à son dos noir rayé de blanc, est la plus implantée en région Rhône-Alpes ». Mais, pas de panique cependant, « des équipes de démoustication ont déjà réalisé un travail de traitement des eaux », indique le site. Moins surprenant, Guyane, Guadeloupe, Martinique et Réunion sont cette année encore signalées en vigilance rouge. Enfin, l'Aube, fin juin, était également en alerte rouge, mais le site a décidé de retirer cet avertissement.

copyright © 2013, Argus de la presse Tous droits réservés

www.europe1.fr

Date : 11/07/13

Alerte au moustique tigre en France

Par Sophie Amsili avec Jean-Luc Boujon



Le moustique tigre. © Maxppp

- Les conditions météo actuelles sont idéales pour cet insecte vecteur de maladies tropicales. 17 départements sont concernés.

Toutes les conditions météorologiques sont réunies pour plaire au moustique tigre : un printemps pluvieux qui a multiplié les petits dépôts d'eau stagnante et la chaleur qui est enfin arrivée.

De quoi réjouir ce tout petit insecte caractérisé par des rayures blanches sur les pattes. Venu d'Asie du Sud-Est, il est apparu en France métropolitaine en 2004 et a, depuis, pullulé dans 17 départements. Sa présence est surveillée de très près par les autorités sanitaires.

Évaluation du site

Le site de la de radio Europe1 diffuse un fil d'informations en continu ainsi que des dossiers traités de la rédaction. Le site offre également la possibilité d'écouter en direct la station et de "podcaster" les émissions.

Cible
Grand Public

Dynamisme* : 426
* pages nouvelles en moyenne sur une semaine

copyright © 2013, Argus de la presse Tous droits réservés

Est-il dangereux ?

Pas en lui-même, mais il pourrait l'être : le moustique tigre est en effet vecteur de deux maladies tropicales, la dengue et du chikungunya. S'il pique un individu infecté, il transmettra donc ces maladies aux autres personnes qu'il pique. Le risque est infime en métropole, mais il existe, d'où l'inquiétude des autorités sanitaires.

Où se trouve-t-il ?

Surtout sur le pourtour méditerranéen et dans la vallée du Rhône. Un site Internet, vigilance-moustiques.com, créé par une société privée, actualise chaque jour la carte des départements touchés.

Le moustique est considéré comme "implanté et actif" dans les départements suivants : Lot-et-Garonne, Haute-Garonne, Pyrénées-Orientales, Aude, Hérault, Gard, Ardèche, Haute-Loire, Drôme, Isère, Rhône, Vaucluse, Bouches-du-Rhône, Alpes-de-Haute-Provence, Alpes-Maritimes, Var et les deux départements de Corse.

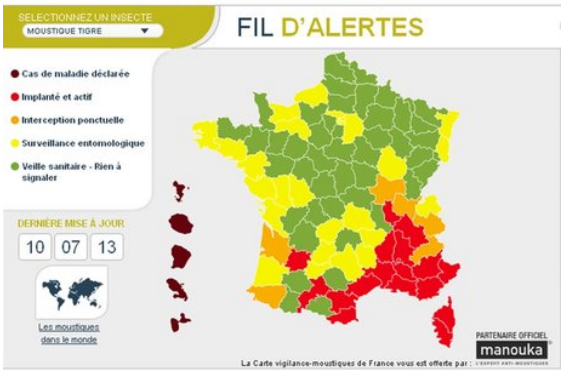

© Capture d'écran **vigilance** - **moustiques** .com

Dans la région Rhône-Alpes, "la détection a été faite l'an dernier pour la première fois et on s'attend à une progression de cette espèce", explique Delphine Ray, entomologiste au micro d'Europe 1.

"On pense qu'il suit la vallée du Rhône par le biais du trafic routier. C'est un moustique qui se déplace facilement en montant dans un véhicule et en en sortant au prochain arrêt."

Le moustique tigre est aussi "intercepté ponctuellement" dans six autres départements : les Pyrénées-Atlantiques, la Gironde, la Saône-et-Loire, l'Ain, la Savoie et les Hautes-Alpes.

Comment lutte-t-on contre sa présence ? Par des pièges dans les départements touchés. Europe 1 est allée à la rencontre d'une équipe de démoustification en Isère.

copyright © 2013, Argus de la presse Tous droits réservés

Près d'une maison, derrière un buisson, le piège est disposé : un petit sceau noir rempli d'eau où macèrent des feuilles avec un morceau de polystyrène. Des conditions attirantes pour la femelle qui va y pondre ses œufs. Une cinquantaine de pièges semblables sont installés dans le département.

Comment se protéger ? Il faut "traquer le moindre dépôt d'eau stagnante", même une soucoupe de pot de fleurs selon l'UFC-Que Choisir.

Mais ce ne sera pas suffisant, juge l'association de consommateurs qui préconise l'usage d'"un répulsif et un insecticide". Selon ses tests, les substances chimiques sont les plus efficaces mais aussi les plus nocives, donc à utiliser seulement dans les zones concernées et avec modération.

Les alternatives naturelles, à base d'huiles essentielles ou plantes sont malheureusement peu efficaces, selon l'association.

copyright © 2013, Argus de la presse Tous droits réservés

femmes.portail.free.fr

Date : 11/07/13

Alerte aux moustiques : par quelles odeurs sont-ils attirés ? -



Alors que la France se prépare à une vague de chaleur et de moustiques, il est important de connaître les odeurs à éviter afin de limiter le nombre de piqûres.

Le pollen n'est pas le seul élément à perturber cette période estivale. Après un printemps humide et la forte chaleur attendue cet été, les moustiques se multiplient, en particulier dans certaines régions de France (Rhône-Alpes, Champagne-Ardenne, Bourgogne et Sud-Ouest).

Si certaines personnes semblent être particulièrement attractive pour les moustiques, cela dépend de plusieurs facteurs, et surtout des odeurs qu'elles dégagent. La chaleur du corps humain allant de 30° à 37° attire cet insecte fastidieux, mais son odorat très puissant reste le moyen principal utilisée pour identifier sa proie. "Outre le dioxyde de carbone, il peut être aussi attiré par la présence d'acides gras comme l'acide butyrique, l'acide lactique ou d'autres substances à l'odeur d'ammoniaque, émis par la respiration de la peau", explique le site **Vigilance Moustiques** .

Entre autres, des scientifiques américains auraient identifié plus de 340 odeurs émises par la peau humaine, dont les moustiques raffolent. Parmi celles-ci, l'odeur déclenchée par la consommation de la bière ou celle des urines, "en particulier celles contenant des œstrogènes pour les femmes au milieu de leur cycle menstruel", précise le site.

Le danger du moustique tigre

Évaluation du site

Cette section du portail de l'opérateur Free.fr s'adresse aux femmes. Il leur propose des articles concernant la mode, la beauté, la vie de couple, etc.

Cible
Grand Public

Dynamisme* : 112
* pages nouvelles en moyenne sur une semaine

copyright © 2013, Argus de la presse Tous droits réservés

Une bonne nouvelle à propos des bébés : ils ne sont pas plus concernés que les adultes. Par contre, tout enfant ayant présenté des réactions indésirables, allergiques ou non allergiques, doit être protégé avec une attention particulière.

Les précautions sont d'autant plus importantes lors d'une alerte au moustique tigre, comme c'est le cas en Haute-Garonne actuellement, qui poursuit son plan démoustication lancé début mai.

Cet insecte, qui fait partie des dix espèces les plus invasives au monde, n'est pas porteur de virus mais, une fois infecté, peut transmettre des maladies exotiques dangereuses comme la dengue et le chikungunya. Les autorités sanitaires recommandent de limiter les sources d'eau stagnantes afin de freiner sa progression.

Plus d'infos sur Topsante.com

copyright © 2013, Argus de la presse Tous droits réservés

www.paperblog.fr

Date : 11/07/13

MAJ juillet 2013 de mon Mapping des services et sites d? informations pour le grand public et les médecins - Paperblog

par Fabricevezin

Notre rendez-vous mensuel, afin d'y voir plus clair dans la multitude d'acteurs qui se positionnent sur le marché de l'information santé destinée au grand public et aux professionnels de santé.

Avec près d'une vingtaine de nouveaux liens, vous bénéficiez à l'aide de ce mapping, de plus de 200 liens vers des sites ou applis dédiés à la e-santé en France .

Avec les références citées ce mois, on continue la tendance de juin avec des solutions très orientées vers les professionnels de santé et leur pratique médicale (Ubinect, quelpansement, Oncologik…).

Certaines de ces réalisations sont également les derniers lauréats de l'université d'été de la e-santé qui vient de se dérouler à Castres (Sovinty, Ludicalm, Dynseo).

Côté grand public, j'ai ajouté un chapitre prévention, tant l'offre s'étoffe via des sites dédiés (Action prévention, la maison de la prudence, PréventionSanté,mnh-prévention), dont les acteurs telles que mutuelles, prévoyance, assurances sont souvent à l'initiative. Mais ils ne sont pas les seuls, et la thématique attire également des praticiens ou des fabricants (SoleilRisk, **vigilance** - **moustiques**) sur des outils de prévention liés à leur domaine d'activité.

De même, le sujet du sevrage tabagique méritait d'être développé, vous y découvrirez quelques réalisations (tabac, Resistabac, j'arrête de fumer avec Michel Cymes). Vous vous en doutez, cette liste va vite s'agrandir au fil des prochaines MAJ de ce mapping.

Je profite de cette nouvelle actualisation pour vous souhaitez de bonnes vacances et pour donner RDV à la rentrée en septembre pour une prochaine liste de références.

Évaluation du site

Paperblog est un service d'agrégation de contenus de blogs. Les articles référencés sont placés en Une du site ou rubriqués, selon leur thématique.

Cible
Grand Public

Dynamisme* : 1286
* pages nouvelles en moyenne sur une semaine

copyright © 2013, Argus de la presse Tous droits réservés

Encore une fois, n’hésitez pas à me mentionner des réalisations méritant, selon vous, de figurer sur ce mapping.

Vous souhaitant une agréable découverte !

Accès au mapping des services et des sites d’informations pour le grand public et les médecins

Et n’hésitez pas à en faire l’écho autour de vous.



copyright © 2013, Argus de la presse Tous droits réservés

www.topsante.com

Date : 11/07/13

Alerte aux moustiques : par quelles odeurs sont-ils attirés ?

par Elena Bizzotto

Alors que la France se prépare à une vague de chaleur et de moustiques, il est important de connaître les odeurs à éviter afin de limiter le nombre de piqûres.



© iStockphoto

Le pollen n'est pas le seul élément à perturber cette période estivale. Après un printemps humide et la forte chaleur attendue cet été, les moustiques se multiplient, en particulier dans certaines régions de France (Rhône-Alpes, Champagne-Ardenne, Bourgogne et Sud-Ouest).

Si certaines personnes semblent être particulièrement attractive pour les moustiques, cela dépend de plusieurs facteurs, et surtout des odeurs qu'elles dégagent. La chaleur du corps

Évaluation du site

Le site internet du magazine Top Santé diffuse des articles généraux concernant la forme, la beauté et la santé.

Cible
Grand Public

Dynamisme* : 32
* pages nouvelles en moyenne sur une semaine

copyright © 2013, Argus de la presse Tous droits réservés

humain allant de 30° à 37° attire cet insecte fastidieux, mais son odorat très puissant reste le moyen principal utilisée pour identifier sa proie. "Outre le dioxyde de carbone, il peut être aussi attiré par la présence d'acides gras comme l'acide butyrique, l'acide lactique ou d'autres substances à l'odeur d'ammoniaque, émis par la respiration de la peau", explique le site **Vigilance Moustiques** .

Entre autres, des scientifiques américains auraient identifié plus de 340 odeurs émises par la peau humaine, dont les moustiques raffolent. Parmi celles-ci, l'odeur déclenchée par la consommation de la bière ou celle des urines, "en particulier celles contenant des œstrogènes pour les femmes au milieu de leur cycle menstruel", précise le site.

Le danger du moustique tigre

Une bonne nouvelle à propos des bébés : ils ne sont pas plus concernés que les adultes. Par contre, tout enfant ayant présenté des réactions indésirables, allergiques ou non allergiques, doit être protégé avec une attention particulière.

Les précautions sont d'autant plus importantes lors d'une alerte au moustique tigre, comme c'est le cas en Haute-Garonne actuellement, qui poursuit son plan démoustication lancé début mai.

Cet insecte, qui fait partie des dix espèces les plus invasives au monde, n'est pas porteur de virus mais, une fois infecté, peut transmettre des maladies exotiques dangereuses comme la dengue et le chikungunya. Les autorités sanitaires recommandent de limiter les sources d'eau stagnantes afin de freiner sa progression.

copyright © 2013, Argus de la presse Tous droits réservés

YAHOO! FRANCE ACTUALITÉS

fr.news.yahoo.com

Date : 11/07/13

Alerte aux moustiques : par quelles odeurs sont-ils attirés ?

Alors que la France se prépare à une vague de chaleur et de moustiques, il est important de connaître les odeurs à éviter afin de limiter le nombre de piqûres.

Le pollen n'est pas le seul élément à perturber cette période estivale. Après un printemps humide et la forte chaleur attendue cet été, les moustiques se multiplient, en particulier dans certaines régions de France (Rhône-Alpes, Champagne-Ardenne, Bourgogne et Sud-Ouest).

Si certaines personnes semblent être particulièrement attractive pour les moustiques, cela dépend de plusieurs facteurs, et surtout des odeurs qu'elles dégagent. La chaleur du corps humain allant de 30° à 37° attire cet insecte fastidieux, mais son odorat très puissant reste le moyen principal utilisée pour identifier sa proie. "Outre le dioxyde de carbone, il peut être aussi attiré par la présence d'acides gras comme l'acide butyrique, l'acide lactique ou d'autres substances à l'odeur d'ammoniaque, émis par la respiration de la peau", explique le site **Vigilance Moustiques** .

Entre autres, des scientifiques américains auraient identifié plus de 340 odeurs émises par la peau humaine, dont les moustiques raffolent. Parmi celles-ci, l'odeur déclenchée par la consommation de la bière ou celle des urines, "en particulier celles contenant des œstrogènes pour les femmes au milieu de leur cycle menstruel", précise le site.

Le danger du moustique tigre

Une bonne nouvelle à propos des bébés : ils ne sont pas plus concernés que les adultes. Par contre, tout enfant ayant présenté des réactions indésirables, allergiques ou non allergiques, doit être protégé avec une attention particulière.

Les précautions sont d'autant plus importantes lors d'une alerte au moustique tigre, comme c'est le cas en Haute-Garonne actuellement, qui poursuit son plan démoustication lancé début mai.

Évaluation du site

L'actualité mondiale et française par Yahoo! France, sous forme de brèves couvrant l'économie, les sports, le multimédia, la culture, la politique, l'international... Les sources sont diverses : AFP, AP, Reuters, 01net...

Cible
Grand Public

Dynamisme* : 2276
* pages nouvelles en moyenne sur une semaine

LABOA / 12019642

copyright © 2013, Argus de la presse Tous droits réservés

Cet insecte, qui fait partie des dix espèces les plus invasives au monde, n’est pas porteur de virus mais, une fois infecté, peut transmettre des maladies exotiques dangereuses comme la dengue et le chikungunya. Les autorités sanitaires recommandent de limiter les sources d’eau stagnantes afin de freiner sa progression.

Retrouvez cet article sur Topsanté

copyright © 2013, Argus de la presse Tous droits réservés

YAHOO! POUR ELLES FRANCE

fr.pourelles.yahoo.com

Date : 11/07/13

Alerte aux moustiques : par quelles odeurs sont-ils attirés ?



Topsante - Prévenir

Alors que la France se prépare à une vague de chaleur et de moustiques, il est important de connaître les odeurs à éviter afin de limiter le nombre de piqûres.

Le pollen n'est pas le seul élément à perturber cette période estivale. Après un printemps humide et la forte chaleur attendue cet été, les moustiques se multiplient, en particulier dans certaines régions de France (Rhône-Alpes, Champagne-Ardenne, Bourgogne et Sud-Ouest).

Évaluation du site

Cette section du portail Yahoo! s'adresse aux femmes. Elle leur propose des articles concernant la mode, la beauté, la famille, etc. Les articles sont repris de sources variées.

Cible
Grand Public

Dynamisme* : 139
* pages nouvelles en moyenne sur une semaine

copyright © 2013, Argus de la presse Tous droits réservés

Si certaines personnes semblent être particulièrement attractive pour les moustiques, cela dépend de plusieurs facteurs, et surtout des odeurs qu'elles dégagent. La chaleur du corps humain allant de 30° à 37° attire cet insecte fastidieux, mais son odorat très puissant reste le moyen principal utilisée pour identifier sa proie. "Outre le dioxyde de carbone, il peut être aussi attiré par la présence d'acides gras comme l'acide butyrique, l'acide lactique ou d'autres substances à l'odeur d'ammoniaque, émis par la respiration de la peau", explique le site **Vigilance Moustiques** .

Entre autres, des scientifiques américains auraient identifié plus de 340 odeurs émises par la peau humaine, dont les moustiques raffolent. Parmi celles-ci, l'odeur déclenchée par la consommation de la bière ou celle des urines, "en particulier celles contenant des œstrogènes pour les femmes au milieu de leur cycle menstruel", précise le site.

Le danger du moustique tigre

Une bonne nouvelle à propos des bébés : ils ne sont pas plus concernés que les adultes. Par contre, tout enfant ayant présenté des réactions indésirables, allergiques ou non allergiques, doit être protégé avec une attention particulière.

Les précautions sont d'autant plus importantes lors d'une alerte au moustique tigre, comme c'est le cas en Haute-Garonne actuellement, qui poursuit son plan démoustication lancé début mai.

Cet insecte, qui fait partie des dix espèces les plus invasives au monde, n'est pas porteur de virus mais, une fois infecté, peut transmettre des maladies exotiques dangereuses comme la dengue et le chikungunya. Les autorités sanitaires recommandent de limiter les sources d'eau stagnantes afin de freiner sa progression.

Retrouvez cet article sur Topsanté

copyright © 2013, Argus de la presse Tous droits réservés

info.sfr.fr

Date : 11/07/13

Alerte au moustique tigre en France



Crédits photo : Maxppp

ZOOM - Les conditions météo actuelles sont idéales pour cet insecte vecteur de maladies tropicales. 17 départements sont concernés.

Toutes les conditions météorologiques sont réunies pour plaire au moustique tigre : un printemps pluvieux qui a multiplié les petits dépôts d'eau stagnante et la chaleur qui est enfin arrivée. De quoi réjouir ce tout petit insecte caractérisé par des rayures blanches sur les pattes. Venu d'Asie du Sud-Est, il est apparu en France métropolitaine en 2004 et a, depuis, pullulé dans 17 départements. Sa présence est surveillée de très près par les autorités sanitaires.

Est-il dangereux ? Pas en lui-même, mais il pourrait l'être : le moustique tigre est en effet vecteur de deux maladies tropicales, la dengue et du chikungunya. S'il pique un individu infecté, il transmettra donc ces maladies aux autres personnes qu'il pique. Le risque est infime en métropole, mais il existe, d'où l'inquiétude des autorités sanitaires.

Où se trouve-t-il ? Surtout sur le pourtour méditerranéen et dans la vallée du Rhône. Un site Internet, **vigilance-moustiques.com** , créé par une société privée, actualise chaque jour la carte des départements touchés. Le moustique est considéré comme "implanté et actif" dans les départements suivants : Lot-et-Garonne, Haute-Garonne, Pyrénées-Orientales, Aude, Hérault,

Évaluation du site

Site de l'opérateur de téléphonie mobile SFR. Cette section diffuse l'actualité générale française et internationale sous forme de dépêches d'agences.

Cible
Grand Public

Dynamisme* : 226
* pages nouvelles en moyenne sur une semaine

copyright © 2013, Argus de la presse Tous droits réservés

Gard, Ardèche, Haute-Loire, Drôme, Isère, Rhône, Vaucluse, Bouches-du-Rhône, Alpes-de-Haute-Provence, Alpes-Maritimes, Var et les deux départements de Corse.

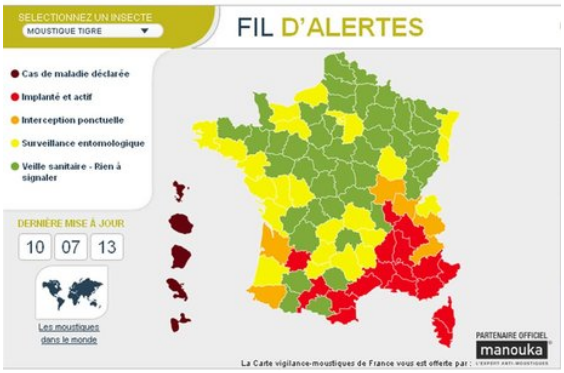

© Capture d'écran vigilance-moustiques.com

Dans la région Rhône-Alpes, "la détection a été faite l'an dernier pour la première fois et on s'attend à une progression de cette espèce", explique Delphine Ray, entomologiste au micro d'Europe 1. "On pense qu'il suit la vallée du Rhône par le biais du trafic routier. C'est un moustique qui se déplace facilement en montant dans un véhicule et en en sortant au prochain arrêt."

Le moustique tigre est aussi "intercepté ponctuellement" dans six autres départements : les Pyrénées-Atlantiques, la Gironde, la Saône-et-Loire, l'Ain, la Savoie et les Hautes-Alpes.

Comment lutte-t-on contre sa présence ? Par des pièges dans les départements touchés. Europe 1 est allée à la rencontre d'une équipe de démoustification en Isère. Près d'une maison, derrière un buisson, le piège est disposé : un petit sceau noir rempli d'eau où macèrent des feuilles avec un morceau de polystyrène. Des conditions attirantes pour la femelle qui va y pondre ses oeufs. Une cinquantaine de pièges semblables sont installés dans le département.

Comment se protéger ? Il faut "traquer le moindre dépôt d'eau stagnante", même une soucoupe de pot de fleurs selon l'UFC-Que Choisir. Mais ce ne sera pas suffisant, juge l'association de consommateurs qui préconise l'usage d'"un répulsif et un insecticide". Selon ses tests, les substances chimiques sont les plus efficaces mais aussi les plus nocives, donc à utiliser seulement dans les zones concernées et avec modération. Les alternatives naturelles, à base d'huiles essentielles ou plantes sont malheureusement peu efficaces, selon l'association.

copyright © 2013, Argus de la presse Tous droits réservés

www.rtl.be

Date : 14/07/13

Alerte aux moustiques : par quelles odeurs sont-ils attirés ?

Par TopSante

Alors que la France se prépare à une vague de chaleur et de moustiques, il est important de connaître les odeurs à éviter afin de limiter le nombre de piqûres.

Le pollen n'est pas le seul élément à perturber cette période estivale. Après un printemps humide et la forte chaleur attendue cet été, les moustiques se multiplient, en particulier dans certaines régions de France (Rhône-Alpes, Champagne-Ardenne, Bourgogne et Sud-Ouest).

Si certaines personnes semblent être particulièrement attractive pour les moustiques, cela dépend de plusieurs facteurs, et surtout des odeurs qu'elles dégagent. La chaleur du corps humain allant de 30° à 37° attire cet insecte fastidieux, mais son odorat très puissant reste le moyen principal utilisée pour identifier sa proie. "Outre le dioxyde de carbone, il peut être aussi attiré par la présence d'acides gras comme l'acide butyrique, l'acide lactique ou d'autres substances à l'odeur d'ammoniaque, émis par la respiration de la peau", explique le site **Vigilance Moustiques** .

Entre autres, des scientifiques américains auraient identifié plus de 340 odeurs émises par la peau humaine, dont les moustiques raffolent. Parmi celles-ci, l'odeur déclenchée par la consommation de la bière ou celle des urines, "en particulier celles contenant des œstrogènes pour les femmes au milieu de leur cycle menstruel", précise le site.

Le danger du moustique tigre

Une bonne nouvelle à propos des bébés: ils ne sont pas plus concernés que les adultes. Par contre, tout enfant ayant présenté des réactions indésirables, allergiques ou non allergiques, doit être protégé avec une attention particulière.

Évaluation du site

Au sein du site de RTL, télévision belge, RTL L'info se consacre uniquement à l'information. On y retrouve en continu des brèves, des articles sur la société, les faits-divers, le sport, l'international, etc.

Cible
Grand Public

Dynamisme* : 769
* pages nouvelles en moyenne sur une semaine

copyright © 2013, Argus de la presse Tous droits réservés

Les précautions sont d’autant plus importantes lors d’une alerte au moustique tigre, comme c’est le cas en Haute-Garonne actuellement, qui poursuit son plan démoustication lancé début mai.

Cet insecte, qui fait partie des dix espèces les plus invasives au monde, n’est pas porteur de virus mais, une fois infecté, peut transmettre des maladies exotiques dangereuses comme la dengue et le chikungunya. Les autorités sanitaires recommandent de limiter les sources d’eau stagnantes afin de freiner sa progression

copyright © 2013, Argus de la presse Tous droits réservés

www.francetvinfo.fr

Date : 08/07/13

VIDEO. Printemps humide, été chaud… La guerre aux moustiques est déclarée

En Rhône-Alpes, 8 000 hectares d'eau stagnante ont été traités. C'est un quart de plus qu'en 2012.

Un printemps humide, puis une grande chaleur. Voilà des conditions idéales pour la prolifération des moustiques. Mieux vaut donc éviter la sieste près d'un lac ou la lecture à côté d'une lampe près d'une fenêtre ouverte, en particulier dans certaines régions, comme la Champagne-Ardenne, ou dans le quart sud-ouest. Des campagnes d'éradication sont parfois menées, comme en Rhône-Alpes, où 8 000 hectares d'eau stagnante ont ainsi été traités. Soit un quart de plus qu'en 2012.

Pour se tenir informé de la progression des insectes, il est possible de consulterVigilance-moustiques.com, un site d'information lancé en juin. Une carte classe les régions : en rouge, lors d'une "alerte" aux moustiques, en orange, lorsque des piqûres sont signalées, ou en jaune, lorsque les conditions sont propices à leur prolifération. Créé à l'initiative d'un fabricant de produits antimoustiques, ce site est mis à jour grâce aux données recueillies dans un réseau de pharmaciens.

vidéo: http://www.francetvinfo.fr/france/video-printemps-humide-ete-chaud-la-guerre-aux-moustiques-est-declaree_365152.html

Évaluation du site

Ce site de France Télévisions diffuse des articles concernant l'actualité générale.

Cible
Grand Public

Dynamisme* : 1
* pages nouvelles en moyenne sur une semaine

copyright © 2013, Argus de la presse Tous droits réservés

www.le-guide-sante.org

Date : 15/07/13

Moustique Tigre : de la nécessité de se protéger contre un insecte parfois mortel



Minuscule et discret, le moustique n'en reste pas moins parfois dangereux. En terme de mortalité, le moustique dépasserait même largement le requin. C'est ce que confirment plusieurs recherches et plus récemment des scientifiques de l'Institut océanographique de Monaco, au travers d'un ouvrage sur les requins.

Outre les démangeaisons ou douleurs qui peuvent résider quelques jours suite à la piqûre d'un moustique, cet insecte est un véritable transmetteur de maladies virales. Chikungunya, dengue, filariose, fièvre jaune, virus du Nil, ou paludisme, les virus transmis par les moustiques méritent de ne pas prendre à la légère les précautions pour se protéger et protéger les siens. Chaque été la France n'est pas épargnée. La métropole voit d'ailleurs une nette progression du Moustique Tigre dans de nombreux départements.

Évaluation du site

Ce site est avant tout un annuaire des médecins, hôpitaux, cliniques, etc. Il diffuse également des articles concernant l'actualité de la médecine.

Cible
Grand Public

Dynamisme* : 4
* pages nouvelles en moyenne sur une semaine

copyright © 2013, Argus de la presse Tous droits réservés



En campagne contre le Moustique Tigre

Le Moustique Tigre, de son vrai nom Aedes albopictus, se reproduit sur une partie importante de la surface de la planète. Riche de plusieurs sous-familles et sous-genres, le moustique anime depuis des décennies une filière entière autour de lui. Entre le contrôle de sa présence, la surveillance des types de virus propagés, la production industrielle de répulsifs, et les recommandations sanitaires auprès des populations pour éviter les maladies transmissibles, le moustique est petit par la taille mais un géant par les dégâts sanitaires qu'il peut causer.

Comme le confirme Robert Calcagno de l'Institut océanographique de Monaco, dans son dernier ouvrage (« Requins: au delà du malentendu »), comparés aux requins qui sont « Abonnés aux Unes de la presse, les requins tuent en moyenne 10 personnes par an, soit beaucoup moins que […] les moustiques (800 000) […] ».

17 départements touchés : alerte aux moustiques et prévention

L'été 2013 confirme quelques cas de dengue dans le Sud de la France, qui résulteraient a priori de voyages en Asie, en Amérique du Sud et dans les départements d'Outre-Mer. En métropole, d'autres cas seraient suspectés essentiellement en région PACA (Provence Alpes Côte d'Azur).

Comme le montre les informations de surveillance sanitaire, le Moustique Tigre étend ses colonies dans de nouveaux départements chaque année. Il serait actuellement présent dans 17 départements de la métropole (au 14/07/13), dont : les Alpes de Haute Provence, le Var, la Drôme, l'Ardèche, l'Isère, le Rhône, le Vaucluse, l'Isère, la Haute-Garonne, le Lot-et-Garonne, la Gironde, l'Aveyron, la Haute-Corse, la Corse du Sud, l'Ain, la Saône-et-Loire, les Pyrénées-Atlantiques.

copyright © 2013, Argus de la presse Tous droits réservés

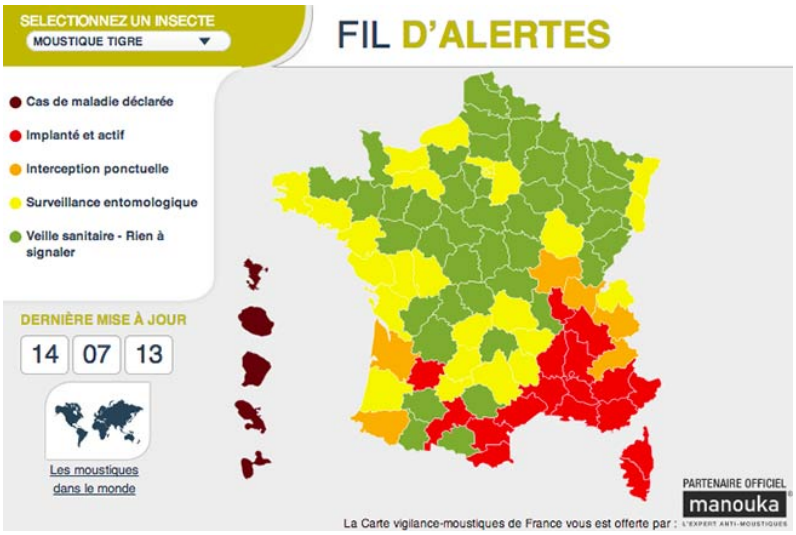

Principalement axée sur le Moustique Tigre, la surveillance de la présence des moustiques est un sujet estival dont il est nécessaire de se soucier. Que ce soit pour les personnes âgées, les enfants en bas âge ou les personnes fragiles, les moustiques n'épargnent personne. Le territoire français voit une forte progression de la présence du Moustique Tigre depuis environ une décennie, et sa résistance aux répulsifs fait de cet insecte un nuisible mettant les acteurs de la Santé Publique sur le pied de guerre.

La lutte contre la prolifération du Moustique Tigre passe par différents stades, et chacun peut devenir acteur de la surveillance, en communiquant des informations sur les zones d'implantation aux administrations en charge d'identifier et de signaler la présence du moustique. S'en suivra si nécessaire des arrêtés préfectoraux, afin de garantir et prémunir la surveillance auprès des populations.

5 piqûres de rappel contre le Moustique Tigre

Même si le moustique Aedes albopictus semble préférer les zones urbaines, il est primordial que le moustique ne prolifère pas chez soi ou sur son lieu de résidence de vacances. Pour éviter les piqûres, connaître les gestes utiles de prévention et d'action en cas de piqûres, voici quelques conseils.

1. Reconnaître le Moustique Tigre

Mesurant moins d'un centimètre, le Moustique Tigre ne vous présentera pas son passeport et ne vous dira pas bonjour avant de vous piquer ! Cependant, le Moustique Tigre peut se repérer par quelques principes d'identifications. Le Moustique Tigre a deux ailes, une paire d'antennes assez longues, une trompe qui prolonge sa tête, et des rayures noires et blanches. Il « se distingue des autres moustiques par les anneaux blancs et noirs qui ornent ses pattes, sa couleur foncée et une bande blanche très contrastée sur la tête et le thorax.».

2. Utiliser des moustiquaires

copyright © 2013, Argus de la presse Tous droits réservés

La moustiquaire n’est pas un objet de décoration ! Très pratique, facile d’emploi, peu coûteuse, la moustiquaire existe sous différentes formes et matériaux pour s’adapter par exemple à votre espace de vie, de repos, à vos fenêtres, à votre voiture ou encore à la forme du lit de bébé. Prenez le temps d’en installer dans les endroits stratégiques de votre habitation.

3. Prévoir des Répulsifs, Anti-moustiques et autres insecticides

Les répulsifs de qualité sont essentiellement disponibles en parapharmacies et en pharmacies, et dans certains magasins de produits naturels et biologiques. Le choix devra s’orienter pour les produits les moins toxiques pour l’homme et l’environnement – même si les molécules actives sont rarement naturelles. Différents gadgets anti-moustiques sont régulièrement mis en tête de gondole des supermarchés, renseignez-vous bien avant leur achat sur leur réelle efficacité pour éviter des frais inutiles.

Certains produits, qui respectent l’environnement et la santé, comme les produits à base d’eucalyptus citronné, d’huile essentielle de géranium, les encens à base d'huiles essentielles, ou les bougies à la citronnelle, sembleraient éloigner les moustiques mais ne seraient pas efficaces à 100% pour éviter les piqûres. Ces produits sont donc uniquement complémentaires à toutes les recommandations à suivre.

4. S’habiller en fonction des risques

Se vêtir en été contre les moustiques peut paraître compliqué sachant que la chaleur nous pousse à être dénudé au maximum. Dans les zones à risques, vous devez donc faire attention à utiliser des produits anti-moustiques et des répulsifs applicables sur le corps, en plus des recommandations générales. En soirée, n’hésitez pas à vous habiller avec des vêtements très légers et confortables, mais assez longs pour protéger votre corps.

Parmi les vêtements adaptés, il est possible de trouver des vêtements fabriqués en tissus innovants spécialement élaborés contre les moustiques et autres nuisibles. Ces vêtements « bloqueurs d’insectes », initialement crées pour les professionnels et sportifs de haut-niveau, sont maintenant disponibles dans différents magasins de sport. Leur efficacité serait potentiellement intéressante, en étant une bonne alternative aux produits parfois trop toxiques et/ou inefficaces.

5. Suivre les recommandations et les informations en temps réel

Pour se protéger du moustique mais aussi éviter qu’il ne prolifère, il faut impérativement « éliminer les endroits où l'eau peut stagner, changer l'eau des plantes, couvrir les réservoirs d'eau font partie des gestes quotidiens qui permettent d'éloigner des habitations ces insectes nuisibles.».

Afin de suivre la progression des recommandations et des alertes, plusieurs sites internet sont disponibles, notamment :

copyright © 2013, Argus de la presse Tous droits réservés

le site de l'Institut de veille sanitaire (InVS), http://www.invs.sante.fr
le site de l'EIDA (Etablissement Interdépartemental pour la Démoustication du littoral Atlantique) http://www.eidatlantique.eu
le site de l'Entente interdépartementale pour la démoustication du littoral méditerranéen (EID MED) http://eid-med.org
le site non-officiel http://vigilance-moustiques.com
les recommandations disponibles sur le site de l'ARS (Agence régionale de santé), comme le document « Comment agir contre le Moustique tigre », http://www.ars.sante.fr/comment-agir-contre-le-moustiq.98030.0.html

Enfin, n'omettez pas de prévoir une adaptation des recommandations selon votre destination estivale. Vous devrez donc vous renseigner avant votre départ afin d'anticiper avec votre médecin traitant ou votre pharmacien, la trousse de secours pour anticiper au mieux les petits bobos et éviter des problèmes de santé pendant vos vacances.

Sources

« Démoustiquer pourquoi ? », http://eid-med.org/images/Plaquette_EID_Med.pdf
« Antimoustiques. Bien choisir son antimoustique », http://www.quechoisir.org/equipement-de-la-maison/produit-d-entretien/guide-d-achat-antimoustiques-bien-choisir-son-antimoustique
Le moustique-tigre (Aedes albopictus), http://fr.wikipedia.org/wiki/Aedes_albopictus
Le moutique tigre, http://www.ars.centre.sante.fr/Le-moustique-tigre.136569.0.html
« Requins: au delà du malentendu », par Robert Calcagno, Institut océanographique, Éditions du Rocher, 2013.
Société de Médecin des Voyages, http://www.medecine-voyages.fr/index.php5

Crédits photos : Le Moustique Tigre en pleine action. © DR., Capture écran © **vigilance - moustiques** .com.

© Auteurs : Le Guide Santé Google

copyright © 2013, Argus de la presse Tous droits réservés

YAHOO! FRANCE ACTUALITÉS

fr.news.yahoo.com

Date : 16/07/13

Comment savoir si vous êtes une proie privilégiée des moustiques

Par **Stéphane Robert**



Atlantico.fr/ **Stéphane Robert** - Les spécialistes constatent une recrudescence de moustiques dans certaines régions de France

A cause de l'humidité du printemps puis de la chaleur intense des premiers jours de l'été, les spécialistes constatent une recrudescence de **moustiques** dans certaines régions de France.

Atlantico : Avec la chaleur de ces derniers jours, on assiste à une recrudescence de moustiques dans certaines régions, notamment dans l'Aube. Il semble que les moustiques aient une appétence particulière pour certains types de peau. Est-ce vrai ?

Évaluation du site

L'actualité mondiale et française par Yahoo! France, sous forme de brèves couvrant l'économie, les sports, le multimédia, la culture, la politique, l'international... Les sources sont diverses : AFP, AP, Reuters, 01net...

Cible
Grand Public

Dynamisme* : 2200
* pages nouvelles en moyenne sur une semaine

copyright © 2013, Argus de la presse Tous droits réservés

Stéphane Robert : Non, cette affirmation n'est pas étayée scientifiquement. Quand on entend que les moustiques sont attirés par des "peaux sucrées", cela est faux. C'est la même chose quant à l'affirmation que la transpiration est attirante : non, la transpiration révèle simplement des odeurs, qui elles sont attirantes.

Les moustiques n'aiment que deux choses : outre les odeurs, il y a la chaleur qu'ils ont la capacité de détecter dans l'atmosphère. Il n'y a pas de "nature de peau" en particulier. La texture de la peau n'a pas d'impact en elle-même sur le fait d'attirer les moustiques ou non, mais il y a des facteurs extérieurs qui favorisent l'attrait des moustiques pour certaines personnes.

Comment déterminer si on a une peau qui attire les moustiques ? Quels sont les paramètres qui entrent en compte dans cette préférence ?

Les moustiques sont attirés par plus de 340 odeurs différentes, il est donc difficile de toutes les citer. Néanmoins, certains profils sont plus "attirants" pour les moustiques que d'autres.

Par exemple, une femme enceinte a beaucoup plus de chances de se faire piquer puisqu'elle combine les deux facteurs qui plaisent aux moustiques : elle dégage à la fois plus de dioxyde de carbone et a surtout un corps légèrement plus chaud que la moyenne.

Quelqu'un qui a fait du sport a une température corporelle plus grande et va dégager davantage de dioxyde de carbone : ce sera un aimant à moustiques. En revanche, il ne faut pas que le corps soit trop chaud - un corps (...)lire la suite sur Atlantico

copyright © 2013, Argus de la presse Tous droits réservés

www.atlantico.fr

Date : 16/07/13

Comment savoir si vous êtes une proie privilégiée des moustiques

A cause de l'humidité du printemps puis de la chaleur intense des premiers jours de l'été, les spécialistes constatent une recrudescence de moustiques dans certaines régions de France.

Visuel indisponible

Les spécialistes constatent une recrudescence de moustiques dans certaines régions de France. Crédit wikipédia commons

Atlantico : Avec la chaleur de ces derniers jours, on assiste à une recrudescence de moustiques dans certaines régions, notamment dans l'Aube. Il semble que les moustiques aient une appétence particulière pour certains types de peau. Est-ce vrai ?
Stéphane Robert : Non, cette affirmation n'est pas étayée scientifiquement. Quand on entend que les moustiques sont attirés par des "peaux sucrées", cela est faux. C'est la même chose quant à l'affirmation que la transpiration est attirante : non, la transpiration révèle simplement des odeurs, qui elles sont attirantes.
Les moustiques n'aiment que deux choses : outre les odeurs, il y a la chaleur qu'ils ont la capacité de détecter dans l'atmosphère. **Il n'y a pas de "nature de peau" en particulier. La texture de la peau n'a pas d'impact en elle-même sur le fait d'attirer les moustiques ou non, mais il y a des facteurs extérieurs qui favorisent l'attrait des moustiques pour certaines personnes.**
Comment déterminer si on a une peau qui attire les moustiques ? Quels sont les paramètres qui entrent en compte dans cette préférence ?

Les moustiques sont attirés par plus de 340 odeurs différentes, il est donc difficile de toutes les citer. Néanmoins, certains profils sont plus "attirants" pour les moustiques que d'autres.

Évaluation du site

Ce site diffuse des articles concernant l'ensemble des aspects de l'actualité générale française et internationale.

Cible
Grand Public

Dynamisme* : 275
* pages nouvelles en moyenne sur une semaine

copyright © 2013, Argus de la presse Tous droits réservés

Par exemple, **une femme enceinte a beaucoup plus de chances de se faire piquer** puisqu'elle combine les deux facteurs qui plaisent aux moustiques : elle dégage à la fois plus de dioxyde de carbone et a surtout un corps légèrement plus chaud que la moyenne.
Quelqu'un qui a fait du sport a une température corporelle plus grande et va dégager davantage de dioxyde de carbone : ce sera un aimant à moustiques . En revanche, il ne faut pas que le corps soit trop chaud - un corps fiévreux ne sera par exemple pas attirant pour un moustique.
Le fait de boire de la bière attire aussi certaines types de moustiques, notamment ceux qui transmettent le paludisme.
Il y a également les odeurs ammoniaquées qui peuvent attirer les moustiques, par la présence d'acides lactiques notamment.

copyright © 2013, Argus de la presse Tous droits réservés

www.rtl.fr

Date : 18/07/13

Moustiques : comment éloigner ce prédateur estival



Le moustique et son cousin, le moustique tigre, peuvent être de véritables cauchemars en vacances

Crédit : AFP

VIDEO - Depuis que les chaudes températures de juillet sont arrivées, les services de veille sanitaire sont sur le qui-vive : Aedes albopictus, le moustique tigre, rode.

Les beaux jours arrivent toujours avec leurs lots de petits tracas : les allergies, les chaleurs parfois dures à supporter... et les moustiques. Mais il y a pire que ce petit animal volant : son cousin, bien plus nocif car potentiellement porteur de maladies tropicales : le moustique tigre.

Évaluation du site

Site officiel de la radio RTL. Organisé en cinq grandes rubriques - Info, Sport, Loisirs, Muzik et Pratique - il est à la fois portail d'informations et source de divertissements et services. Très fourni.

Cible
Grand Public

Dynamisme* : 1
* pages nouvelles en moyenne sur une semaine

copyright © 2013, Argus de la presse Tous droits réservés

Arrivé par l'Italie en 2005 dans les Alpes-Maritimes, le moustique tigre a pris ses quartiers dans le sud de la France, de Nice à Perpignan. Le 31 janvier, un arrêté préfectoral a classé les départements de l'Aude et des Pyrénées-Orientales comme abritant des colonies permanentes. Aujourd'hui, l'insecte colonise pas moins de dix-sept départements.

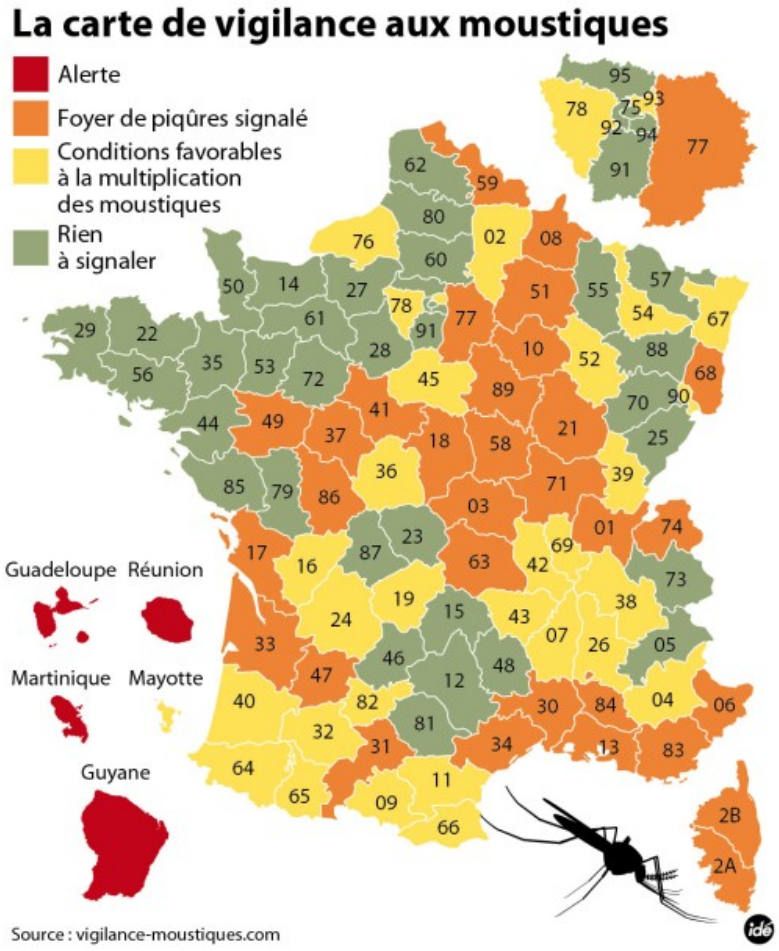

Les moustiques ont leurs cibles préférées

Mais les Français ne sont pas tous à égalité devant les moustiques. Pauline, par exemple, est victime de piqûres chaque été.
"Mes piqûres me démangent énormément... Mais je ne sais pas trop quoi faire. Ça laisse des marques sur les jolis bronzages ! La journée, je gratte et la nuit, je chasse", regrette la jeune femme au micro de RTL.
Même son de cloche chez Manu, qui habite également la ville de Nice : "Ce sont des porte-avions, les moustiques tigres chez nous ! Ils sont très lents donc on peut les attraper, mais c'est toujours trop tard parce qu'ils nous ont déjà bu tout le sang", commente-t-il. "Le problème avec moi, c'est que j'ai le sang sucré", ajoute le malheureux.

Les moyens de lutter contre

copyright © 2013, Argus de la presse Tous droits réservés

Eradiquer complètement les moustiques n'est pas une solution forcément souhaitable. Car comme chaque insecte, le moustique est utile à notre écosystème : "les larves nourrissent des espèces aquatiques alors que l'adulte fait la joie des oiseaux", explique Slate.fr.
Reste qu'il est possible d'éviter leur prolifération, notamment grâce à des gestes très simples. Bernard Cadiou, chef de l'Entente pour la démoustication méditerranée, explique : "Des coupelles, un bac oublié, un pneu qui traîne au fond du jardin... Tout récipient qui permet à l'eau à stagner quelques jours devient un lieu de vie idéal pour les moustiques". Evitons donc d'offrir à nos attaquants de trop nombreux lieux de villégiature !
Et quand le mal est fait, ne désespérez pas : pensez aux vinaigre, huiles essentielles et autres crèmes apaisantes, qui peuvent souvent amoindrir l'insupportable démangeaison, recommande TopSanté. Ce sera toujours mieux que de vous gratter jusqu'au sang et de vous énerver, comme dans ce sketch de Cyprien.

Vidéo : http://www.rtl.fr/actualites/info/sante/article/moustiques-comment-eloigner-ce-predateur-estival-7763244298

copyright © 2013, Argus de la presse Tous droits réservés

www.bfmtv.com

Date : 19/07/13

Société : Les maux de l'été: les moustiques -

L'été, si on ne risque pas d'attraper un rhume avec la clim' du bureau, d'autres dangers nous guettent. Méduses, coups de soleil et autres gastro sont en embuscades. BFMTV.com vous explique comment vous prémunir mais aussi comment soigner les maux de l'été.



"Moi j'ai une peau à moustiques de toute façon"... les piqûres de moustiques relèvent-elles vraiment de la fatalité? Les bestioles volantes s'acharnent-elles toujours sur les mêmes personnes? BFMTV.com s'intéresse aujourd'hui aux moustiques, à leurs goûts et aux moyens de les repousser.

> Qui pique?

Ce sont les femelles qui piquent, pour pouvoir développer leurs oeufs. Les mâles sont inoffensifs. Dans le doute et parce que c'est coton de repérer le sexe des moustiques, on écrase ce qui passe à proximité et qui fait bzzzz.

> Qui est piqué?

CO2 et transpiration, la combinaison de ce que le corps humain exhale attire les moustiques. L'émission de gaz carbonique leur permet de nous repérer, les odeurs corporelles et les bactéries que notre corps abrite finit de les séduire. Ainsi, ils sont attirés par "l'acide butyrique, l'acide lactique ou d'autres substances à l'odeur d'ammoniaque, émis par la respiration de la peau" selon le site vigilance-moustiques.

Les gens du groupe O. Les moustiques ont une préférence pour le groupe sanguin O. Selon une étude japonaise de 2004, qui s'est intéressée aux goûts des Aedes albopictus (moustique tigre), si vous êtes du groupe O, vous avez 83,3% de chance d'être piqués.

Évaluation du site

Le site Internet de la chaîne de télévision BFM TV diffuse des articles concernant l'actualité générale française et internationale.

Cible
Grand Public

Dynamisme* : 471
* pages nouvelles en moyenne sur une semaine

copyright © 2013, Argus de la presse Tous droits réservés

Les buveurs de bière. Des chercheurs américains ont découvert que les moustiques se posaient plus sur les cobayes après qu'ils ont bu 33cl de bière qu'avant. C'est le taux d'éthanol dans la sueur qui les appâte.

Les pieds odorants sont un délice pour les moustiques. C'est l'odeur qui les attire, comme l'a démontré une expérience menée sur un fromage qui dégage la même odeur.

L'effet de la lune. Pendant les périodes de pleine lune, les moustiques seraient 500 fois plus actifs, selon l'association américaine de contrôle des moustiques.

Les femmes enceintes attirent deux fois plus les moustiques. Elles constituent une cible de choix, non pas parce qu'elles offrent plus de surface, mais parce qu'à un stade avancé de la grossesse, elle expirent plus de dioxyde de carbone. Par ailleurs, leur ventre est plus chaud, et elles rejettent plus de substances volatiles qui permettent aux moustiques de les détecter.

> Où sont-ils?
Le site vigilance-moustique, financé par un fabriquant d'anti-moustique, tient à jour depuis mai dernier une carte signalant la présence de moustique. Cependant , il faut savoir que l'Agence régionale de santé met en garde et contre ce site et critique la fiabilité de cette carte qui signale, en rouge, les départements présentant une alerte, en orange, les zones de piqûres signalés et en jaune, les départements où les conditions sont favorables à la multiplication des moustiques. Le site du ministère de la Santé alerte, lui, sur la présence des moustiques-tigres, les seuls en France à représenter un danger.

Ci-dessous, le présence du moustique-tigre en France métropolitaine, selon le ministère de la Santé.

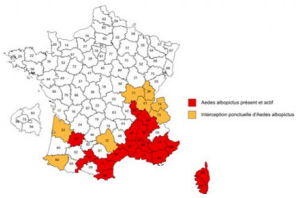

> Lesquels sont dangereux?

Le moustique-tigre, aedes albopictus, implanté depuis 2004 dans le Sud de la France est particulièrement surveillé, car susceptible, dans certaines circonstances, de propager la dengue et le Chikunguniya. Son implantation en France progresse chaque année. Si certaines espèces se déchaînent particulièrement une fois la nuit tombée, le moustique-tigre sévit le jour.

Si d'autres moustiques sont tigrés, lui est noir et blanc. On le reconnaît à ses pattes ornées d'anneaux blancs et noirs et à une bande blanche sur la tête et sur le thorax. "Originaire du sud-est asiatique, il a colonisé les cinq continents en une vingtaine d'années, en particulier par le commerce international des pneus usagés", explique l'ARS sur son site.

> Comment les repousser?

copyright © 2013, Argus de la presse Tous droits réservés

Avant d’envisager les répulsifs, il faut songer, en amont, à limiter leur développement. Ainsi, l’ARS conseille-t-il avant tout d’éliminer les endroits où l’eau peut stagner, comme les pots de fleurs et soucoupes, les piscines non chlorées et réservoirs d’eau, gouttières, etc. Limitez aussi les détritus, déchets verts et encombrants, débroussaillez les haies, ramassez les fruits tombés.

Enfin, pour éviter d'être piqués, dormez sous une moustiquaire la nuit, portez des vêtements couvrants le jour. Certaines études révèlent aussi que les moustiques sont plus attirés par les vêtements sombres. Pour faire diversion, portez donc du blanc.

Les répulsifs cutanés peuvent aussi vous protéger, si vous allez dans des pays où les moustiques véhiculent le paludisme ou la dengue et le chikungunya. Le ministère de la Santé recommande les produits suivants: Cinq sur cinq Tropic lotion, Duopic lotion adulte, **Manouka** lotion citronnelle zones tropicales, Moustifluid lotion protectrice jeunes enfants, Moustifluid lotion protectrice zones tempérées, Prebutix zone Europe (gel ou lotion), Prebutix lait répulsif.

A l'intérieur, les diffuseurs électriques d'insecticide constituent aussi une bonne parade, mais moins efficace, selon le ministère de la Santé que la moustiquaire imprégnée de d'insecticide.

copyright © 2013, Argus de la presse Tous droits réservés

www.easyvoyage.com

Date : 19/07/13

FRANCE : LA MÉTÉO DES MOUSTIQUES S'ANNONCE ORANGEUSE

SANTE - En cette mi-juillet, la saison des moustiques est officiellement lancée, pour ne pas dire bien avancée.



Suite aux inondations, la Bourgogne fait partie des départements passés en vigilance orange

Que l'on habite Paris ou en bord de mer, les moustiques sont partout et particulièrement féroces cette année. Rares mais heureux sont ceux qui n'ont pas encore été piqués !

Le site Internet Vigilances Moustiques, site indépendant éditorial sur la présence de moustiques a dressé une carte météo des moustiques. On y découvre que la plupart des départements sont

Évaluation du site

Comparateur de voyages et portail d'informations touristiques. Ce site propose des articles détaillés sur l'actualité touristique, mais aussi un large choix de voyages, de vols...

Cible
Grand Public

Dynamisme* : 1
* pages nouvelles en moyenne sur une semaine

copyright © 2013, Argus de la presse Tous droits réservés

en vigilance orange. Ceux ayant été victimes d'inondations étant les plus touchés (Bourgogne, Champagne-Ardenne, Essonne, Loiret, Maine et Loire mais aussi la Gironde et les Landes.)

Au total, 13 départements sont passés à l'orange (Lot, Pyrénées Orientales, Loiret, Lot et Garonne, 1'Allier, Maine et Loire, territoire de Belfort, Moselle, Haute-Vienne, Creuse, Ariège, Aveyron et les Yvelines). Passent en jaune, l'Orne, la Savoie, la Somme, la Seine Maritime, le Calvados, la Manche, la Mayenne, la Sarthe, la Loire Atlantique, la Creuse, la Cantal. La Lozère, les Vosges, la Meuse, Paris, le Nord Pas de Calais, la Haute Saône, Meurthe et Moselle, le Doubs et la Haute Loire.

Reste à conseiller à tous vacanciers, travailleurs ou chômeurs de ne pas sortir sans son anti-moustique et de rester vigilant car, la dengue ne demande qu'à entrer en territoire français. En effet, le virus se transmettant par les moustiques, il ne suffirait que d'un moustique monté clandestinement dans l'avion pour que le la dengue débarque sur notre territoire.

copyright © 2013, Argus de la presse Tous droits réservés

lci.tf1.fr

Date : 21/07/13

Les moustiques prolifèrent avec la chaleur : 46 départements en vigilance orange



46 départements sont en vigilance orange, selon le site **Vigilance Moustiques** . C'est trois fois plus qu'en juin dernier. Quatre départements d'Outre-mer sont en alerte rouge.

Avec des températures presque caniculaires, le nombre de moustiques a fortement augmenté sur tout l'hexagone. Actualisée jour après jour grâce aux informations des professionnels de santé, des pharmacies et du grand public, la carte du site Internet Vigilance Moustiques indique que ce dimanche, toute la France est exposée au problème des moustiques.

En effet, quatre départements (en rouge) ont déclenché l'alerte sanitaire, 46 autres (en orange) ont signalé des foyers de moustiques et de piqûres quand les 51 restants en jaune) réunissent

Évaluation du site

Le site de TF1 diffuse une actualité généraliste rapportée des rédactions de LCI et TF1, intègre des rubriques Sports (avec Eurosport.fr), Mobiles et consacre des pages aux événements culturels.

Cible
Grand Public

Dynamisme* : 152
* pages nouvelles en moyenne sur une semaine

copyright © 2013, Argus de la presse Tous droits réservés

les conditions météorologiques pour que des moustiques prolifèrent. C'est beaucoup plus que le mois dernier. En juin, seuls 15 départements étaient en vigilance orange et 19 en jaune.

A lire aussi : Les anti moustiques : ce qui marche et ce qui ne marche pas

A lire aussi : Attention aux moustiques, 15 départements sont passés en vigilance orange

Car la météo joue un rôle crucial dans la multiplication de ces insectes. Deux facteurs sont importants : l'humidité pour qu'ils puissent se reproduire et la chaleur pour que les larves se développent. Ainsi, tous les départements qui conjuguent ces deux facteurs sont susceptibles de connaître une invasion de moustiques.

Pour se protéger des piqûres, le Dr Arekzi Izri, chef de service de parasitologie à l'Hôpital Avicenne conseille aux habitants d'"évacuer les endroits où de l'eau stagnante serait stockée pour éliminer les gites larvaires". Ensuite, "vous pouvez vous équiper de moustiquaires et installer des diffuseurs électriques. En cas de sorties, les répulsifs peuvent être efficaces".

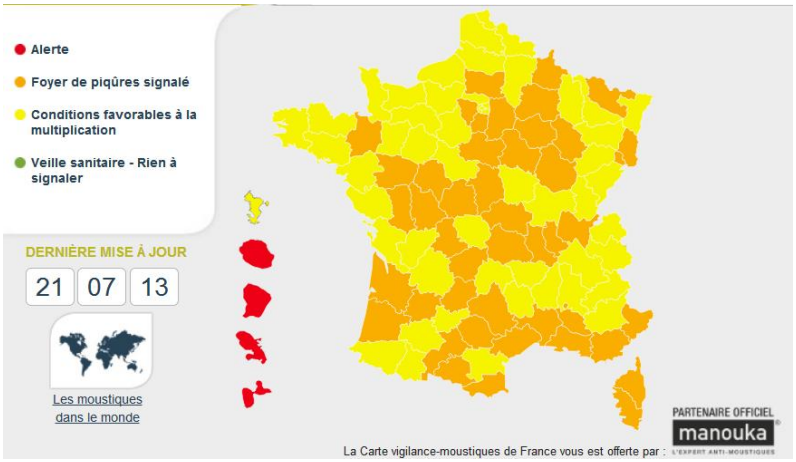

copyright © 2013, Argus de la presse Tous droits réservés

www.ledauphine.com

Date : 21/07/13

SANTÉ Moustiques : 46 départements passent en vigilance orange

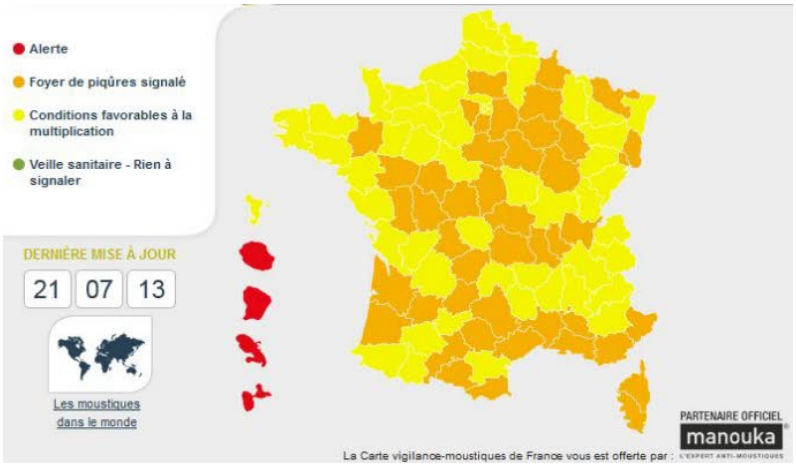

Capture d'écran **vigilance** - **moustiques** .com.

Avec la chaleur, les moustiques prolifèrent... 46 départements viennent de passer en vigilance orange et quatre départements d'Outre-mer en niveau d'alerte vigilance rouge, d'après le site Vigilance moustiques.

En un mois, le nombre de département qui ont signaler des foyers de moustiques a triplé (15 départements en orange et 19 en jaune en juin). Les 51 départements restants (en alerte jaune) pourraient très rapidement passés à l'orange puisque toutes les conditions météorologiques semblent réunies...

Évaluation du site

Site du journal éponyme. On trouve ici quelques articles et brèves d'actualité générale.

Cible
Grand Public

Dynamisme* : 348
* pages nouvelles en moyenne sur une semaine

copyright © 2013, Argus de la presse Tous droits réservés

www.rtl.fr

Date : 21/07/13

Moustiques : 46 départements en vigilance orange

Par La rédaction de RTL.fr , Avec AFP



Le nombre de moustiques a fortement augmenté en France.

Crédit : AFP

INFOGRAPHIE - Le nombre de moustiques ayant fortement augmenté en France en raison de la chaleur, 46 départements ont été placés en vigilance orange.

Avec la chaleur, les moustiques prolifèrent à travers la France. Quarante-six départements viennent en effet de passer en vigilance orange d'après le site Vigilance Moustiques. Quatre autres, les départements d'Outre-Mer (Guadeloupe, Réunion, Martinique et Guyane) ont déclenché l'alerte sanitaire. C'est trois fois plus qu'en juin.

Évaluation du site

Site officiel de la radio RTL. Organisé en cinq grandes rubriques - Info, Sport, Loisirs, Muzik et Pratique - il est à la fois portail d'informations et source de divertissements et services. Très fourni.

Cible
Grand Public

Dynamisme* : 331
* pages nouvelles en moyenne sur une semaine

copyright © 2013, Argus de la presse Tous droits réservés

La météo joue en effet un rôle crucial dans la multiplication du pire ennemi de la sieste estivale. Deux facteurs sont importants : l'humidité pour qu'ils puissent se reproduire et la chaleur pour que les larves se développent. D'où une invasion de moustiques dans tout l'Hexagone.

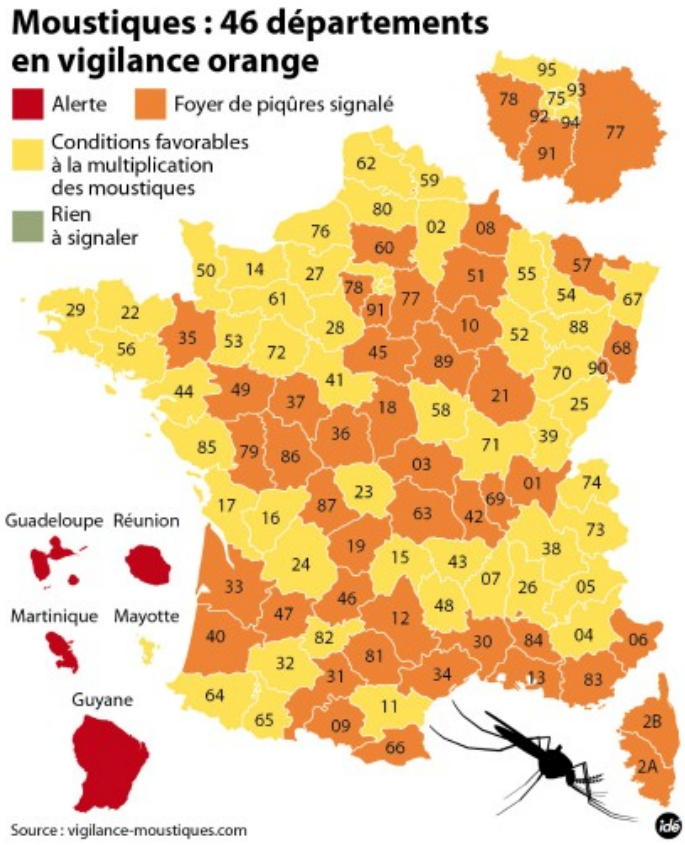

46 départements en vigilance orange

Crédit : **vigilance** - **moustiques** .com

Sont concernés: Île-et-Vilaine, Maine-et-Loire, Deux-Sèvres, Indre-et-Loire, Vienne, Indre, Haute-Vienne, Cher, Allier, Puy-de-Dôme, Loire, Rhône, Ain, Gironde, Hérault, Landes, Lot-et-Garonne, Lot, Haute-Garonne, Ariège, Pyrénées-Orientales, Tarn, Aveyron, Gard, Var, Bouches-du-Rhône, Vaucluse, Alpes-Maritimes, Corse-du-Sud, Haute-Corse, Haut-Rhin, Territoire de Belfort, Ardennes, Marne, Aube, Côte-d'Or, Yonne, Loiret, Oise, Yvelines, Essonne, Seine-et-Marne, Moselle, Corrèze.

copyright © 2013, Argus de la presse Tous droits réservés

INFOS JEUNES

www.infosjeunes.com

Date : 22/07/13

Moustiques : 46 départements en vigilance orange

Avec la chaleur, les moustiques prolifèrent à travers la France. Quarante-six départements viennent en effet de passer en vigilance orange d'après le site **Vigilance Moustiques** . Quatre autres, les départements d'Outre-Mer (Guadeloupe, Réunion, Martinique et Guyane) ont déclenché l'alerte sanitaire. C'est trois fois plus qu'en juin.

La météo joue en effet un rôle crucial dans la multiplication du pire ennemi de la sieste estivale. Deux facteurs sont importants : l'humidité pour qu'ils puissent se reproduire et la chaleur pour que les larves se développent. D'où une invasion de moustiques dans tout l'Hexagone.

46 départements en vigilance orange
46 départements en vigilance orange
Crédit : **vigilance** - **moustiques** .com

Sont concernés: Île-et-Vilaine, Maine-et-Loire, Deux-Sèvres, Indre-et-Loire, Vienne, Indre, Haute-Vienne, Cher, Allier, Puy-de-Dôme, Loire, Rhône, Ain, Gironde, Hérault, Landes, Lot-et-Garonne, Lot, Haute-Garonne, Ariège, Pyrénées-Orientales, Tarn, Aveyron, Gard, Var, Bouches-du-Rhône, Vaucluse, Alpes-Maritimes, Corse-du-Sud, Haute-Corse, Haut-Rhin, Territoire de Belfort, Ardennes, Marne, Aube, Côte-d'Or, Yonne, Loiret, Oise, Yvelines, Essonne, Seine-et-Marne, Moselle, Corrèze.

Évaluation du site

Ce site diffuse principalement l'actualité du showbiz, un agenda des soirées et quelques annonces faisant la promotion du dernier film ou disque.

Cible
Grand Public

Dynamisme* : 38
* pages nouvelles en moyenne sur une semaine

copyright © 2013, Argus de la presse Tous droits réservés

l'est-éclair

www.lest-eclair.fr

Date : 22/07/13

L'Aube en vigilance orange...pour les moustiques

Selon le site Vigilance Moustique, l'Aube, comme 45 autres départements, est en vigilance orange pour les moustiques. Cela signifie que des foyers de moustiques créant "une nuisance au-delà de la norme" ont été signalés. Le dernier à avoir été indiqué date du mercredi 17 juillet et se situe à Troyes.

Pour se protéger, voici quelques conseils :

- faire attention aux endroits pouvant être des "gîtes larvaires" (étangs, gouttières, vases, pots de fleurs, etc). Dans la mesure du possible, il est préférable de vider ces différents récipients.

- porter des vêtements couvrant tout le corps, de préférence clairs et amples

- avoir une moustiquaire imprégnée d'un répulsif anti-moustique autour du lit et/ou occuper une chambre climatisée ou munie d'un diffuseur d'insecticide

- utiliser des répulsifs anti-moustiques

Évaluation du site

Le site Internet du journal régional l'Est Éclair diffuse des articles concernant principalement l'actualité générale de la ville de Troyes, de l'Aube et de la Seine-et-Marne.

Cible
Grand Public

Dynamisme* : 1
* pages nouvelles en moyenne sur une semaine

LABOA / 12100452

copyright © 2013, Argus de la presse Tous droits réservés

l'est-éclair

Moustiques : 46 départements en vigilance orange

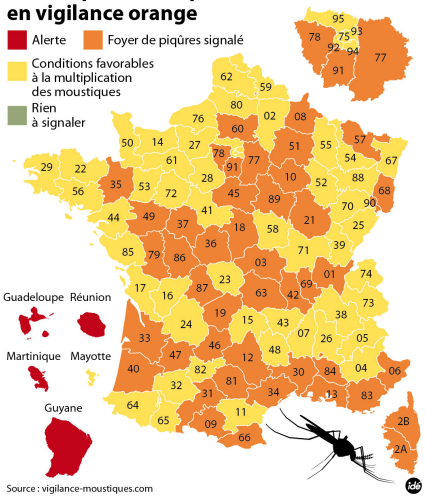

copyright © 2013, Argus de la presse Tous droits réservés

www.20minutes.fr

Date : 19/07/13

Tout ce que vous avez toujours voulu savoir sur les moustiques…



Moustique. TASKINEN/LEHTIKUVA OY/SIPA

SANTE – Boom du moustique pour cause d'inondation, la dengue de retour via le moustique-tigre, business des insecticides… Le moustique s'avère être un compagnon maudit de bien des vacanciers. «20 Minutes» vous livre les secrets d'un été sans bouton…

Mais pourquoi ça gratte? Chacun ne répond pas de la même manière à une piqûre de moustique. «Le moustique vous injecte de la salive pour vous anesthésier et un antigoagulant pour que le sang passe dans sa trompe», explique Charles Jeannin, entomologiste pour l'entente interdépartementale de démoustication en Languedoc-Roussillon. Notre système immunitaire réagit plus ou moins à cette salive. Deux personnes qui se font piquer de la même manière ne vont pas donner le même témoignage.

Évaluation du site

Version internet du quotidien gratuit 20 minutes. À l'image de la version imprimée, l'édition électronique présente l'essentiel de l'actualité et du divertissement.

Cible
Grand Public

Dynamisme* : 1
* pages nouvelles en moyenne sur une semaine

LABOA / 12100483

copyright © 2013, Argus de la presse Tous droits réservés

Vraiment dangereux? Dengue, chikungunya, virus du Nil occidental… Les moustiques ne nous offrent pas seulement quelques gratouillis. Le responsable? Le moustique-tigre, petit, urbain, qui étend son aire d'action petit à petit. Au début repéré dans une partie de Var, il vole et pique désormais les sur tout le pourtour méditerranéen français. Mais Paul-Henri Consigny, docteur et responsable du centre médical de l'Institut Pasteur, souligne que «dengue et chikungunya restent des maladies du voyage et les cas en France très rares et très surveillés». Les symptômes se ressemblent pour ces trois maladies: cela ressemble à une grippe, mais au lieu d'avoir le nez qui coule, on a des tâches rouges sur tout le corps pour la dengue et des douleurs aux articulations pour le chikungunya. Si vous constatez ces symptômes, l'urgence, c'est de se mettre à l'abri des moustiques, «pas pour éviter d'attraper la maladie mais pour ne pas la transmettre» à des autochtones. Car il n'existe pas de traitement pour ces virus.

Une question de sueur. Si les moustiques sont vos amis, séduisez-les avec des vêtements imbibés de sueur. «Le moustique est attiré par l'animal à sang chaud qui respire, rappelle Charles Jeannin, entomologiste. En clair, le CO2 que nous rejetons et certaines molécules comme l'acide lactique et l'octénol, présents dans la sueur. Comme les hommes ont à peu près les mêmes poumons et la même température, ça se joue sur la composition de la sueur, propre à chacun. Il est même arrivé que pour des études de terrain on remplace l'attractif par des chaussettes sales…»

Les plus touchés. On a toujours l'ami pratique qui attire plus les moustiques… et qui a une justification souvent originale. Certaines études faites en Afrique ont prouvé que les personnes qui ont bu de la bière aimantent ces petits insectes volants. C'est en réalité l'alcool qui serait coupable: il nous ferait rejeter par la peau les molécules adorées des moustiques. Les femmes enceintes, parce que la composition de leur sueur change, parce que la température de leur corps augmente et qu'elles émettent plus de CO2 seront aussi des victimes toutes trouvées. Enfin, les personnes malades composent une cible de premier choix avec leur fièvre.

Les précautions. Premier réflexe: sus aux eaux stagnantes. Si c'est l'Etat, et notamment les ententes interdépartementales pour les démoustications qui s'occupent d'épandre une bactérie biologique dans les milieux naturels, marais et autres, chacun peut rester vigilant en vidant les pots de fleurs, brouettes et bidons pour éviter que les larves s'y développent. Et une fois que les moustiques adultes volent au dessus de vous, plusieurs techniques sont recommandées. Les répulsifs restent la solution la plus efficace, selon Charles Jeannin. Mais ce n'est pas anodin, notamment pour les femmes enceintes et les jeunes enfants (voir les recommandations du ministère de la Santé). Les prises insecticides peuvent fonctionner, «mais à utiliser avec parcimonie parce qu'elles diffusent dans un endroit clos un insecticide». De même, les spirales à brûler s'avèrent pratiques. Et pour venir à bout du moustique-tigre, vous pouvez activer un ventilateur car il n'apprécie pas le vent. Par contre, «tout ce qui est à base d'huiles essentielles et les bracelets, qui font un malheur, n'ont aucune efficacité.»

Choisir sa destination. Si vous n'avez pas encore choisi où poser vos valises cet été, vous pouvez jeter un œil sur un nouveau site utile: www.vigilance-moustiques.com propose des cartes, ressemblant à celles de Météo France, mais qui lance des alertes si besoin quand des

copyright © 2013, Argus de la presse Tous droits réservés

foyers de ces insectes à trompe sont signalés. L'Aube a vécu un mois de juin particulièrement riche en piqûres, pour cause d'inondations, mais l'invasion semble moins palpable aujourd'hui.

Des vêtements clairs. Les insectes sont attirés par les couleurs sombres (noir, bleu foncé…). Préférez donc des tenues claires, et bien sûr longues pour éviter les bras et jambes décorées de boutons. Logique, sur un tissu sombre, il reste plus discret que sur un drap blanc… et a donc plus de chances de survivre. Mais vos vêtements doivent aussi rester amples, car les moustiques se permettent le luxe de piquer au travers des T-shirt moulants.

copyright © 2013, Argus de la presse Tous droits réservés

www.sudouest.fr

Date : 25/07/13

Lot-et-Garonne : le moustique-tigre poursuit sa progression sur l'A62

Par Arnauld Bernard

Repéré depuis 2011 en Lot-et-Garonne, l'insecte poursuit sa progression le long des grands axes routiers. Pour le contrer, des centaines de pièges ont été installés.



Plusieurs pièges ont été installés dans le département. (Photo archives "SO")

Un passager clandestin dans son propre véhicule, à moins de conduire un 33 tonnes, l'idée paraît improbable. Pourtant, à mieux y regarder, les grands axes de circulation ont toujours facilité la propagation de toutes sortes de spécimens ou maladies. Alors inutile d'inspecter votre habitacle avant chaque départ : le passager clandestin dont nous parlons aujourd'hui doit

Évaluation du site

Le site Internet du journal régional Sud Ouest diffuse des articles concernant l'actualité générale.

Cible
Grand Public

Dynamisme* : 432
* pages nouvelles en moyenne sur une semaine

LABOA / 12096447

copyright © 2013, Argus de la presse Tous droits réservés

mesurer un demi-centimètre de long. Et si on peut facilement le repérer sur un plafond blanc, sur les plastiques sombres d'un véhicule, c'est une autre paire de manche.

Après la Gironde, c'est le long de l'autoroute A 62 que le moustique tigre poursuit sa progression en Lot-et-Garonne. Et en période de chassé-croisé, les resquilleurs vont bon train. L'automne dernier, deux aires d'autoroute, celle des Landes et de la Porte d'Aquitaine, ont même dû être fermées pour cause de désinfection. Alors pour cet été, le département a renforcé la surveillance du moustique tigre.

Traquer les œufs

Et tout particulièrement cette année, où la chaleur et l'humidité ont permis la prolifération des moustiques. Pour surveiller leur évolution, et en particulier celle des espèces dangereuses, comme le moustique tigre, le site **Vigilance - moustiques** (1) a mis en place un système d'alertes et de cartes. Plusieurs centaines de pièges ont été mises en place, et un arrêté préfectoral a été pris jusqu'à fin novembre. C'est l'établissement interdépartemental pour la démoustification du littoral atlantique (EID), qui a été mandaté par le Conseil général pour contrôler la dissémination des œufs. En effet, la période de ponte se poursuit jusqu'à l'automne.

Aucun moustique porteur

Mais la veille citoyenne est également sollicitée. Il existe même, grâce à une application pour les smartphones, une adresse où envoyer ses photos, pour déterminer s'il s'agit bien d'un moustique tigre. Mais l'Agence régionale de santé (ARS) et le Conseil général de Lot-et-Garonne vont plus loin. Dans un dépliant distribué dans les lieux publics, quelques conseils sont donnés à la population pour éliminer les larves de moustiques : éliminer les endroits où l'eau peut stagner, changer l'eau des plantes et des fleurs, et supprimer les soucoupes des pots de fleurs, évacuer l'eau des bâches, comme sur les piscines…

Le moustique tigre est-il dangereux pour l'homme ? Avant de répondre à cette question, il faut rappeler que le moustique tigre pique surtout pendant la journée, c'est donc rarement lui qui tourne autour de votre lit une fois la lumière éteinte. Dans certaines conditions très particulières, il peut transmettre la dengue ou le chikungunya. Le moustique n'est en général pas infecté. Mais s'il pique un individu porteur de ces deux maladies, il peut les transmettre en piquant ensuite un individu sain.

Mais pour l'instant, en Lot-et-Garonne et depuis la mise en place de la surveillance en 2012, aucun moustique porteur n'a été détecté. De quoi rassurer tout le monde, même si les chercheurs sont clairs : un jour, ce moustique sera présent dans toutes les régions françaises.

(1) **vigilance - moustiques** .com

copyright © 2013, Argus de la presse Tous droits réservés

www.estrepublicain.fr

Date : 29/07/13

Doubs : une partie de la famille quitte la maison à cause des insectes

À Saint-Maurice-Colombier, une partie de la famille Noël a dû quitter la maison où se pressent des millions d'insectes.



Au terme de chaque nuit, des millions d'insectes viennent tapisser le sol le long de sa maison. Un phénomène qui inquiète grandement le propriétaire des lieux qui a tout tenté. Photo Sam COULON

Un matin, il s'est levé. Et ils étaient là. Par milliers, millions même. Formant un tapis de plusieurs centimètres au bas d'un des murs de sa maison de Saint-Maurice-Colombier.

Des moustiques, par grappes, morts pour certains, encore vivants pour d'autres, mais guère vaillants. Tel un jour sans fin, voilà une semaine que Philippe Noël découvre pareil spectacle au réveil. « J'ai beau tout enlever, sur les rebords de fenêtre, sur le toit, il y en a toujours autant ». À tel point d'inquiéter fortement le jeune père de famille.

Évaluation du site

Site du quotidien régional L'Est Républicain. Il met en ligne l'intégralité de son édition papier. Il passe au crible l'actualité nationale, internationale, ainsi que les informations régionales de la Lorraine et de la Franche-Comté.

Cible
Spécialisée

Dynamisme* : 435
* pages nouvelles en moyenne sur une semaine

LABOA / 12116213

copyright © 2013, Argus de la presse Tous droits réservés

« Franchement, ça fait peur ». Et cela devient invivable. Son épouse, allergique aux piqûres d'insectes, par deux fois hospitalisées par le passé, et ses deux filles de 18 mois et de 3 ans ont trouvé refuge ailleurs. Car, ici, dès 19 h, il faut tout fermer. Se barricader. « Et encore, il y en a toujours des dizaines qui entrent dans la maison », les dizaines de cadavres en bord de fenêtre venant illustrer le propos.

« J'ai appelé les pompiers, qui ne peuvent rien faire, un laboratoire qui m'a dépêché un spécialiste, lequel m'a vendu un insecticide, ça n'a eu aucun effet »

Profiter du jardin en soirée est devenu impossible. Tout comme sa vie. « J'ai appelé les pompiers, qui ne peuvent rien faire, un laboratoire qui m'a dépêché un spécialiste, lequel m'a vendu un insecticide, mais la bombe est presque vide et, surtout, ça n'a eu aucun effet ».

Un phénomène d'autant plus surprenant que le culicidae s'avère être un insecte dépourvu de tout instinct grégaire, mué un individualisme forcené. Et dont la durée de vie est certes limitée, de quelques jours à plusieurs semaines, mais qui n'a pas pour habitude de mourir de la sorte.

Mais est-ce pour autant des moustiques ? Les photos de quelques spécimens transmises hier par nos soins à Anna-Bella Failloux, chercheuse, spécialiste du moustique à l'institut Pasteur, tendraient à démontrer que non. Motif : l'absence de trompe, caractéristique de l'insecte.

N'en demeure pas moins que la pluviométrie de ces derniers mois contribue à favoriser leur prolifération. Les conditions seraient favorables à la multiplication dans le Doubs selon le site **Vigilance Moustique** , qui classe le département en jaune. Mais en orange, caractérisant des « foyers de piqûres signalés », le Territoire de Belfort tout proche.

À Saint-Maurice-Colombier, Philippe Noël, qui ne trouve aucun de ses voisins subissant pareil phénomène, vit incontestablement dans la crainte. Espérant que demain sera un autre jour…

Sébastien MICHAUX

copyright © 2013, Argus de la presse Tous droits réservés

YAHOO! FRANCE ACTUALITÉS

fr.news.yahoo.com

Date : 29/07/13

Doubs: une famille assiégée par des millions d'insectes



20minutes.fr/20minutes.fr - Le moustique aedes aegypti est le principal vecteur du virus de la dengue, AP/SIPA

SOCIETE – Une partie de la famille a dû déménager…

Qui sont ces insectes envahissants ? Selon l'estrepublicain.fr, une famille de Saint-Maurice-Colombier (Doubs) a vu sa vie se transformer en un enfer qui pourrait inspirer un scénariste de films d'horreur. Tout a commencé un matin quand le père, Philippe Noël, a découvert des millions d'insectes le long de ses murs. Le phénomène se reproduit. «Franchement, ça fait peur », assure-t-il au quotidien régional. Son épouse, allergique aux piqûres d'insectes, par deux fois hospitalisées par le passé, et ses deux filles de 18 mois et de 3 ans ont trouvé refuge ailleurs. Les maisons des alentours sont pourtant épargnées.

Quel type d'insectes?

Évaluation du site

L'actualité mondiale et française par Yahoo! France, sous forme de brèves couvrant l'économie, les sports, le multimédia, la culture, la politique, l'international... Les sources sont diverses : AFP, AP, Reuters, 01net...

Cible
Grand Public

Dynamisme* : 2285
* pages nouvelles en moyenne sur une semaine

copyright © 2013, Argus de la presse Tous droits réservés

Dès 19 heures, l'homme se barricade. « Et encore, il y en a toujours des dizaines qui entrent dans la maison. J'ai appelé les pompiers, qui ne peuvent rien faire, un laboratoire qui m'a dépêché un spécialiste, lequel m'a vendu un insecticide, mais la bombe est presque vide et, surtout, ça n'a eu aucun effet », raconte l'homme. Le pire est que personne ne sait vraiment quel type d'insecte la famille doit affronter. Les bestioles ressemblent à des moustiques mais sont dépourvues de trompes. «La pluviométrie de ces derniers mois favorise la prolifération d'insectes. Les conditions seraient favorables à la multiplication dans le Doubs, selon le site **Vigilance Moustique** , qui classe le département en jaune », précise le site du quotidien

LABOA / 12120437 copyright © 2013, Argus de la presse Tous droits réservés

www.20minutes.fr

Date : 29/07/13

Doubs: une famille assiégée par des millions d?insectes



Le moustique aedes aegypti est le principal vecteur du virus de la dengue AP/SIPA

SOCIETE – Une partie de la famille a dû déménager…

Qui sont ces insectes envahissants ? Selon l'estrepublicain.fr, une famille de Saint-Maurice-Colombier (Doubs) a vu sa vie se transformer en un enfer qui pourrait inspirer un scénariste de films d'horreur. Tout a commencé un matin quand le père, Philippe Noël, a découvert des millions d'insectes le long de ses murs. Le phénomène se reproduit. «Franchement, ça fait peur », assure-t-il au quotidien régional. Son épouse, allergique aux piqûres d'insectes, par deux fois hospitalisées par le passé, et ses deux filles de 18 mois et de 3 ans ont trouvé refuge ailleurs. Les maisons des alentours sont pourtant épargnées.

Évaluation du site

Version internet du quotidien gratuit 20 minutes. À l'image de la version imprimée, l'édition électronique présente l'essentiel de l'actualité et du divertissement.

Cible
Grand Public

Dynamisme* : 481
* pages nouvelles en moyenne sur une semaine

LABOA / 12120436

copyright © 2013, Argus de la presse Tous droits réservés

Quel type d’insectes?

Dès 19 heures, l’homme se barricade. « Et encore, il y en a toujours des dizaines qui entrent dans la maison. J’ai appelé les pompiers, qui ne peuvent rien faire, un laboratoire qui m’a dépêché un spécialiste, lequel m’a vendu un insecticide, mais la bombe est presque vide et, surtout, ça n’a eu aucun effet », raconte l’homme. Le pire est que personne ne sait vraiment quel type d’insecte la famille doit affronter. Les bestioles ressemblent à des moustiques mais sont dépourvues de trompes. «La pluviométrie de ces derniers mois favorise la prolifération d'insectes. Les conditions seraient favorables à la multiplication dans le Doubs, selon le site **Vigilance Moustique** , qui classe le département en jaune », précise le site du quotidien.

M. Go.

copyright © 2013, Argus de la presse Tous droits réservés

Medisite.fr

sante.planet.fr

Date : 22/07/13

Moustiques : 46 départements en alerte orange

Le site **Vigilance Moustiques** a annoncé que 46 départements français sont en vigilance orange et 4 départements d'Outre-mer en alerte rouge.

Les grosses chaleurs et l'humidité favorisent la reproduction des moustiques. Certains départements sont envahis à tel point que le site Vigilance Moustiques indique que 46 sont placés en vigilance orange et 4 d'Outre-mer en alerte rouge. Les 51 restants réunissent les conditions météorologiques pour leur prolifération mais le nombre de foyers et de piqûres n'a pas encore atteint le seuil critique.

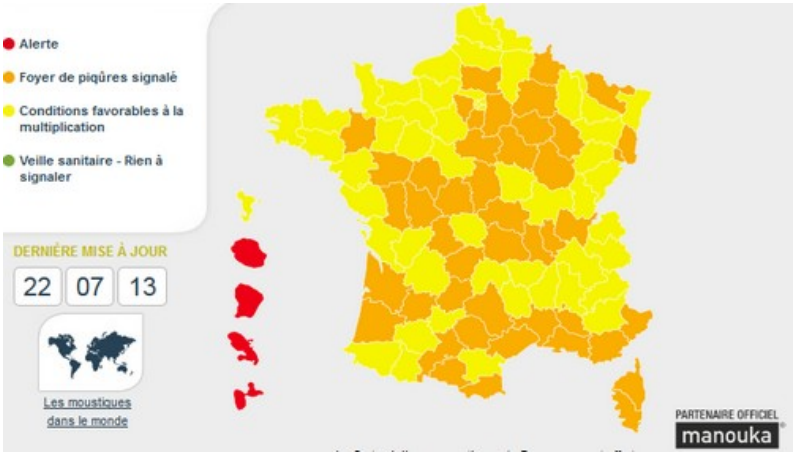

Évaluation du site

Ce site diffuse des articles, brèves et dossiers concernant la santé, la prévention des maladies et leurs traitements. Ces contenus sont dans l'ensemble très synthétiques et s'adressent à un public de non-spécialistes.

Cible
Spécialisée

Dynamisme* : 8
* pages nouvelles en moyenne sur une semaine

copyright © 2013, Argus de la presse Tous droits réservés

www.vosgesmatin.fr

Date : 03/08/13

La saison des moustiques

A cause de la météo capricieuse, les moustiques pullulent cette année. Un phénomène d'une ampleur inhabituelle.

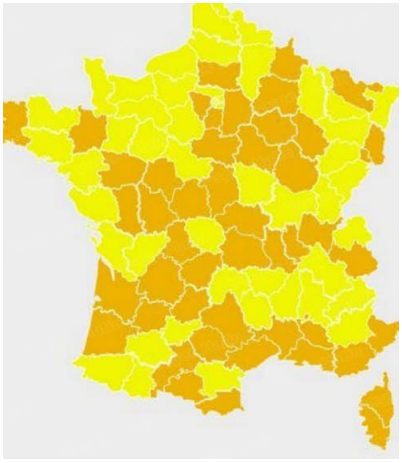

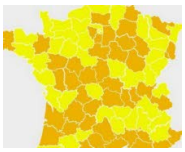

Évaluation du site

Le site Internet du quotidien régional Vosges Matin diffuse des articles concernant l'actualité générale.

Cible
Grand Public

Dynamisme* : 439
* pages nouvelles en moyenne sur une semaine

LABOA / 12144921

copyright © 2013, Argus de la presse Tous droits réservés

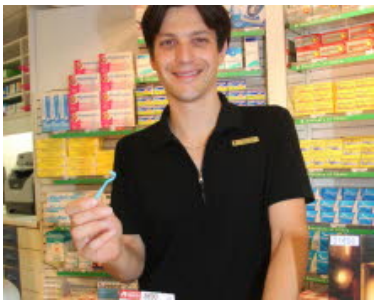

Le département des Vosges figure parmi les 55 départements français classés en vigilance jaune par le site « **vigilance** - **moustiques** .com ». D'autres départements, comme le territoire de Belfort ou encore la Moselle ont été classés en orange. Dans les supermarchés, le rayon de produits anti-moustiques est dévalisé et dans les pharmacies, crèmes, sprays et calmants se vendent plutôt bien en ce moment.

C'est que le moustique profite d'une météo particulièrement favorable à son développement.

Au laboratoire sanitaire départemental, Jérôme Cazaux ne se penche pas directement sur le développement du moustique, mais il constate la hausse importante ces dernières années des maladies transmises par le moustique aux animaux. « En 2009, il n'y avait pas de moustique en hiver. En 2011, il a fait une pause de 14 jours et en 2012 il y a eu des moustiques tout l'hiver » , explique-t-il. En tout cas, la fièvre catarrhale ovine et le virus de Schmallenberg, qui sont des maladies transmises par le moustique sont apparus ces dernières années dans la partie nord de la France et notamment dans les Vosges.

La météo joue un rôle important dans la présence de moustiques qui est conditionnée par deux facteurs principaux : la chaleur et l'humidité.

L'humidité permet aux œufs pondus de se développer. Elles passent ensuite par les étapes de larves puis de nymphe. Ce qui n'est possible que dans une eau où ils pourront se nourrir de bactéries et de planctons…

La chaleur permet à la larve de pousser son développement jusqu'au stade adulte du moustique. D'ailleurs, il ne suffit pas d'une élévation de température pour que l'activité reprenne ; la durée du jour joue également un rôle important.

Seules les régions situées à plus de 1 500 mètres d'altitude sont à l'abri… des moustiques.

copyright © 2013, Argus de la presse Tous droits réservés

Le Républicain Lorrain

www.republicain-lorrain.fr

Date : 09/08/13

Pointé absent en Lorraine



Le moustique tigre a déjà colonisé dix-sept départements français métropolitains. Mais heureusement, il n'a pas encore mis le pied en Lorraine. Photo DR

Le moustique tigre (Aedes albopictus) partage un point commun avec le monstre du Loch Ness. Tout le monde croit l'avoir vu, mais… non. « À ce jour, il n'a pas été détecté en Lorraine ni dans les régions voisines. Plusieurs espèces de moustiques locales ont des rayures blanches et noires sur le corps ou sur les pattes mais il n'y a pas lieu de s'en inquiéter », indique l' ARS (Agence Régionale de Santé). C'est elle qui, en cas de véritable présence du moustique dans la région déclencherait une alerte.

« Aucune alerte ne nous est parvenue », précise le service de médecine tropicale de l'hôpital Legouest de Metz qui serait parmi les premiers avertis. Aucune des officines mosellanes contactées et listées comme « sentinelles » par le site **Vigilance - moustiques** .com, ne signale le moindre mouvement de l'ennemi qui pourtant, passe à l'attaque le jour.

Évaluation du site

Site du quotidien régional Le Républicain Lorrain.Il met en ligne des articles concernant l'actualité générale régionale et nationale.

Cible
Grand Public

Dynamisme* : 319
* pages nouvelles en moyenne sur une semaine

LABOA / 12167407

copyright © 2013, Argus de la presse Tous droits réservés

Le Républicain Lorrain

Relativement pessimiste, cette adresse créée par un laboratoire développeur d'une gamme de produits anti-moustiques, prévoit une dissémination d' albopictus sur tout le territoire d'ici à 2030. Cette projection dont on ne peut écarter la visée commerciale n'entame pas le flegme de Françoise Pfirsch.

Responsable scientifique et technique au Syndicat Mixte de Lutte contre les Moustiques du Bas-Rhin, l'entomologiste piste le moustique sur l'Alsace et la Lorraine pour le compte du ministère de la Santé. « On le suit en Lorraine sur les autoroutes A 31 et A 4 depuis cette année » en posant des pièges pondoirs sur des sites retenus par le Centre National d'Expertise sur les Vecteurs. Une stratégie arrêtée après l'épidémie de chikungunya en 2006 à la Réunion.

« Huit communes font l'objet d'une surveillance par la pose de pièges en 2013. Deux en Meurthe-et-Moselle, quatre en Moselle, et deux dans les Vosges », confirme l'ARS. Aucun œuf d' albopictus n'a encore été retrouvé.

Pourquoi cette précaution ? Parce que si le moustique tigre colonise tout le pourtour méditerranéen, il progresse vers le nord. « On l'a détecté de façon isolée en Allemagne, sur une aire autoroutière du Bade-Wurtemberg », indique Françoise Pfirsch. Elle sait que l'insecte vit aussi chez les Helvètes où il a migré en Suisse alémanique depuis le Tessin.

Frédéric CLAUSSE.

copyright © 2013, Argus de la presse Tous droits réservés