# QUI contacter ?

- La lutte contre les moustiques relève des départements (préfecture). Certains d'entre eux se sont regroupés pour créer des organismes spécialement dédiés : les EID (Ententes Interdépartementales de démoustication)
- Certaines municipalités peuvent prendre en plus des initiatives localement, et faire appel à des professionnels publics ou privés en fonction des problématiques particulières.

## CONTRE LE MOUSTIQUE TIGRE

L'Etat a créé le plan anti-dissémination contre la dengue et le chikungunya.

- Dans 18 départements (en rouge sur la carte), le moustique tigre représente officiellement une menace pour la santé de la population.
- Dans ces départements le plan prévoit des dispositifs spécifiques de surveillance, de sensibilisation des professionnels de santé , de déclaration et d'analyse accélérées de cas suspects de dengue ou de chikungunya, de désinsectisation localisée autour des cas avérés, de communication vers les populations concernées...

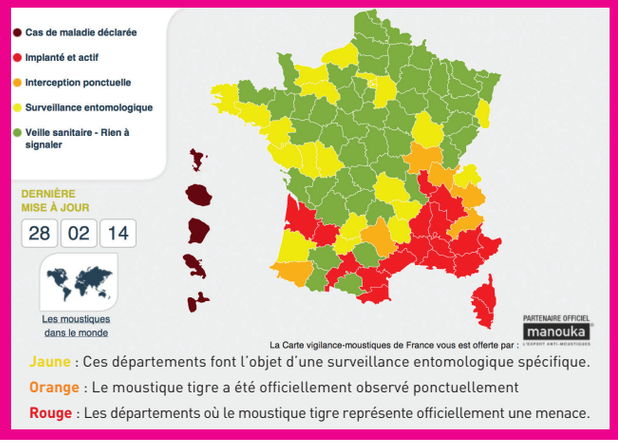


**Jaune** : Ces départements font l'objet d'une surveillance entomologique spécifique.

**Orange** : Le moustique tigre a été officiellement observé ponctuellement

**Rouge** : Les départements où le moustique tigre représente officiellement une menace.

**VIGILANCE Moustiques** est un site d'information privé, créé pour informer le citoyen sur la présence des moustiques en France, les risques qu'ils représentent et comment s'en protéger.

Rejoignez-nous sur vigilance-moustiques.com

manouka®

L'EXPERT ANTI-MOUSTIQUES

## EST HEUREUX DE SOUTENIR LE PLAN VIGILANCE-MOUSTIQUES

## ENGAGEMENT SOLIDAIRE MANOUKA

Pour chaque
***spray Manouka acheté en France, un spray envoyé dans une zone impaludée***
dans le Monde*

* Opération menée du 1er mai au 30 septembre 2014.

Pour toute information, retrouvez-nous sur manouka.com
ou

Rejoignez-nous sur Facebook

# DE QUELS MOUSTIQUES SE PROTEGER ?

### EN FRANCE, IL FAUT SE PROTEGER EN PARTICULIER DES ESPECES VULNERANTES

- Leurs piqûres sont gênantes, peuvent donner des boutons, et faire mal
- Certaines sont vecteurs de virus potentiellement dangereux :

**DENGUE ET CHIKINGUNYA**

*Moustique vecteur : **Aedes Albopictus (le moustique tigre),** déjà implanté ou aperçu en Métropole dans 24 départements. Pique à toute heure de la journée. Il est plus petit qu'une pièce de 1 ct (de 5 à 8 mm), noir avec des rayures blanches.*

**WEST NILE VIRUS**

*Moustiques vecteurs : **Aedes Caspius, Aedes Detritus, Culex Pipiens (moustique commun)** courants en France. Parti d'Afrique de l'Est, le west Nile Virus est déjà endémique sur le pourtour méditerranéen, en Europe centrale, en Amérique du Nord. Sept cas humains ont été recensés en 2003 dans le Var.*

*• Il existe bien d'autres espèces de moustiques vulnérants : **Aedes annulipes, Aedes rusticus...***

### PERSONNES SENSIBLES, ALLERGIQUES OU VOYAGEURS

Toutes les informations et précautions nécessaires sur www.vigilance-moustiques.com

**VIGILANCE Moustiques**

# LA VIGILANCE
## la première des protections

■ SOYEZ D'ABORD VIGILANT CONTRE «LES GITES LARVAIRES», LÀ OÙ LES MOUSTIQUES FEMELLES PONDENT LEURS CENTAINES D'ŒUFS.

**Toute collection d'eau calme doit être surveillée, renouvelée ou vidée**

- naturelle (creux d'arbre, marécage, inondation)
- accidentelle (travaux...).
- urbaine (**le moustique tigre en particulier est une espèce urbaine**), dans les jardins (privés ou publics) mais aussi dans les jardineries professionnelles.

collection d'eau accidentelle en milieu urbain

- Coupelles sous les pots de fleurs, canalisations d'eaux usées ou gouttières bouchées, pneus usagés, vases (pensez à changer l'eau une fois par semaine), bidons, bâches, poubelle à ciel ouvert, brouette, et tout objet (même petit) susceptible de retenir de l'eau de pluie: il suffit de très peu...

- Les récipients impossibles à vider (puits, cuves de récupération des eaux de pluie...) peuvent être couverts de toiles de moustiquaire.

■ VIGILANCE CITOYENNE
PLUS NOUS SERONS NOMBREUX À ÊTRE VIGILANTS, PLUS NOUS SERONS EFFICACES !

**Plus d'infos sur www.vigilance-moustiques.com**

**INFORMEZ-VOUS INFORMEZ-NOUS !**

# Ce qu'il faut savoir POUR MIEUX SE PROTÉGER

■ QUELQUES CONSEILS PUISÉS DANS L'EXPÉRIENCE DE RÉGIONS PARTICULIÈREMENT EXPOSÉES

## MOUSTIQUAIRES

- Très efficace.
- Autour du lit (Border autour du matelas) et/ou aux fenêtres.
- Pré-imprégnées ou à imprégner de produits «spécial tissus».

## RÉPULSIFS CUTANÉS

- Très efficace, s'ils utilisent l'un des 4 principes actifs recommandés (IR3535, Icaridine, Citriodiol, Deet).
- Attention aux prescriptions spéciales pour les enfants et femmes enceintes...

## VÊTEMENTS LONGS AMPLES ET CLAIRS

- Efficace, sachant que 40% des piqûres passent par les vêtements !
- A imprégner de produits «spécial tissus» et qui résistent au lavage.

## FEMMES ENCEINTES

**ATTENTION :**
certaines études récentes montreraient une possible toxicité du DEET chez l'homme, en particulier pour les femmes enceintes.

**FIN DE GROSSESSE :**
protection maximale pour les 3 derniers mois, en cas de risque de dengue ou de chikungunya. Des cas de transmission de la mère à l'enfant ont été constatés avec des conséquences potentielles graves voire mortelles.

## BÉBÉS

- Jusqu'à 12 mois, pas de lotion cutanée. La bonne solution, c'est la moustiquaire (imprégnée). Eviter les tortillons fumigènes à proximité.
- Après 12 mois se référer aux spécifications des produits.

**Pour qu'un moustique soit dangereux quand il vous pique, il faut:**
- Qu'il soit « vecteur » (qu'il soit capable de transmettre une maladie)
- Qu'il soit « malade » lui-même (qu'il ait piqué auparavant un être porteur du virus). Une bonne politique de prévention rend cette hypothèse peu probable dans l'hexagone (voir page "Qui contacter ?").